



codital.2022

● ACCESSOIRES DE ROBINETTERIE
● VALVES AND STRAINERS ● VÁLVULAS Y FILTROS



- > P. 20 **Clapets**
• Check valves
• Válvulas de retención
- > P. 32 **Filtres**
• Strainers
• Filtros
- > P. 37 **Anti bélier**
• Spring water hammer
• Amortiguador ...
- > P. 38 **Soupapes de sécurité**
• Safety valves
• Válvulas de seguridad
- > P. 40 **Réducteurs de pression**
• Pressure ...
• Válvulas re...
- > P. 44 **Robinets à flotteur**
• Float valves
• Válvulas de flotador
- > P. 46 **Vannes à opercule**
• Gate valves
• Válvulas de compuerta
- > P. 48 **Robinets à soupape**
• Globe valves
• Válvulas de globo

● ROBINETTERIE FONTE SÉRIE STREAM
● CAST IRON VALVES ● VÁLVULAS DE FUNDICIÓN



- > P. 53 **Vannes à opercule**
• Gate valves
• Válvulas de compuerta
- > P. 55 **Robinets à soupape**
• Globe valve
• Válvula de globo
- > P. 55 **Vanne guillotine**
• Knife gate valve
• Válvula de guillotina

● RACCORDS LAITON
● BRASS FITTINGS ● ACCESORIOS DE LATÓN



- > P. 112 **Raccords à compression**
• Compression Fittings
• Accesorios de compresión
- > P. 124 **Raccords à compression - L**
• Compression Fittings - L
• Accesorios de compresión - L
- > P. 128 **Raccords à visser BSP**
• BSP threaded fittings
• Para roscar BSP
- > P. 142 **Raccords à souder**
• Socket welding fittings...
• Accesorios par soldar...
- > P. 146 **Raccords fer-cuivre**
• Copper-brass fittings, tap connector
• Racores latón-cobre
- > P. 148 **Raccords cuivre**
• Copper fittings
• Accesorios de cobre
- > P. 152 **Raccords "Push-fit"**
• Push-Fit fittings
• Accesorios "Push-fit"
- > P. 154 **Raccords d'arrosage**
• Garden hose fittings
• Accesorios de riego

● AIR COMPRIMÉ ET RACCORDS RAPIDES
● COMPRESSED AIR AND QUICK COUPLINGS
● AIRE COMPRIMIDO Y ACCESORIOS RÁPIDOS



- > P. 164 **Raccords Express**
• Claw couplings
• Acoplamientos de garras
- > P. 176 **Raccords à fermeture instantanée**
• Quick-connect fittings
• Accesorios instantáneos

● RACCORDS FONTE MALLÉABLE À CŒUR BLANC
● MALLEABLE IRON FITTINGS ● ACCESORIOS FUNDICIÓN MALLEABLE



- > P. 223 **Courbes**
• Bends
• Curvas
- > P. 224 **Coudes**
• Elbows
• Codos
- > P. 226 **Tés, croix et distributeurs**
• Tees, crosses and 3-4 ways fittings
• Tes, cruces y machones distribuidores
- > P. 231 **Manchons et mame-lons**
• Sockets and nipples
• Manguitos y machones
- > P. 235 **Brides**
• Flanges
• Bridas
- > P. 236 **Bouchons, contre-écrou**
• Caps, jam nut
• Tapones, contratuerca
- > P. 238 **Unions**
• Unions
• Uniones
- > P. 242 **Raccords à compression**
• Compression fittings
• Accesorios de compresión

● BRIDES EN ACIER
● STEEL FLANGES ● BRIDAS DE ACERO



- > P. 249 **Brides taraudées avec ...**
• Hubbed threaded flanges...
• Bidas roscadas ...
- > P. 250 **Brides plates...**
• Plate flanges ...
• Bidas planas ...
- > P. 252 **Brides pleines**
• Blind flanges
• Bidas ciegas
- > P. 254 **Brides à collerette ...**
• Weld-neck flanges...
• Bidas con cuello ...
- > P. 258 **Brides tournantes**
• Loose plate flanges
• Bidas locas planas

● PVC-U PRESSION PN16
● PVC-U PRESSURE PN16 ● PVC-U DE PRESIÓN PN16



- > P. 312 **Raccords à coller...**
• Solvent cement jointing...
• Accesorios para encolar...
- > P. 320 **Brides**
• Flanges
• Bidas
- > P. 322 **Raccords à visser BSPP...**
• BSPP threaded fittings
• Accesorios para roscar BSPP
- > P. 327 **Adaptateurs série mixte (à visser / à coller)**
• Adaptor fittings...
• Accesorios mixtos...
- > P. 334 **Collecteurs et accessoires**
• Manifold and accessories
• Colectores y accesorios
- > P. 336 **Vannes**
• Valves
• Válvulas
- > P. 342 **Clapet**
• Check valves
• Válvulas de retención
- > P. 344 **Accessoires**
• Accessories
• Accesorios

● POLYPROPYLÈNE
● POLYPROPYLENE ● POLIPROPILENO



- > P. 350 **Raccords à compression pour tube pe...**
• Compression fittings for pipe...
• Accesorios de compresión para tubo pe...
- > P. 358 **Raccords à compression - Piscine**
• Compression fittings - Pool hose
• Accesorios de compresión - Piscina
- > P. 360 **Adaptateurs universels à compression**
• Universal compression adaptors
• Adaptadores universales de compresión



- > P. 386
- > P. 386
- > P. 387
- > P. 387
- > P. 388
- > P. 390

VÁLVULAS Y ACCESORIOS DE LATÓN

MESURE ET CONTRÔLE MEASURE AND CONTROL ● MEDICIÓN Y CONTROL



- > P. 56 **Clapets**
 - Check valves
 - Válvulas de retención
- > P. 59 **Filtre à tamis**
 - Strainer
 - Filtro de tamis
- > P. 60 **Vannes papillon**
 - Butterfly valves
 - Válvulas de mariposa



- > P. 72 **Compteurs d'eau**
 - Water meter
 - Contador de agua
- > P. 86 **Manomètres**
 - Pressure Gauges
 - Manómetros

SANITAIRE ET BÂTIMENT SANITARY AND BUILDING ● SANITARIO Y EDIFICIO



- > P. 100 **Gamme Sanitaire**
 - Sanitary Range
 - Gama Sanitario
- > P. 104 **Robinetterie déco**
 - Decorative garden tap
 - Grifo de jardín decorativo
- > P. 105 **Robinetterie tête à potence**
 - T-head taps
 - Llaves de asiento
- > P. 108 **Purgeurs d'air**
 - Radiator Valves
 - Purgador
- > P. 109 **Robinets à boisseau foncé et défoncé**
 - Conical plug valves
 - Válvulas macho

ROBINETS À BOISSEAU SPHÉRIQUE BALL VALVES ● VÁLVULAS DE ESFERA



- > P. 178 **Embouts**
 - Connectors
 - Conectores
- > P. 182 **Colliers de serrage**
 - Hose clamps
 - Abrazaderas para man-guera
- > P. 184 **Robinetterie pour air comprimé**
 - Valves for compressed air
 - Válvulas para aire comprimido
- > P. 186 **Pistolets**
 - Blow-off guns
 - Pistolas
- > P. 187 **Raccords rapides à cames**
 - Camlock couplings
 - Accesorios rápidos "camlock"



- > P. 194 **Série inox Codital**
 - Codital stainless steel series
 - Serie inox Codital
- > P. 200 **Haute pression**
 - High pressure
 - Alta presión
- > P. 202 **Série industrie**
 - Industry series
 - Serie industria
- > P. 214 **Série laiton**
 - Brass series
 - Serie latón
- > P. 216 **Série Gaz**
 - Gas series
 - Serie Gas

ACCESORIOS FUNDICIÓN MALEABLE

MAMELONS ET MANCHONS ACIER STEEL NIPPLES AND SOCKETS ● NIPLES Y MANGUITOS DE ACERO



- > P. 260 **Compensateurs de dilatation**
 - Rubber expansion joints
 - Juntas de expansión de caucho
- > P. 261 **Accessoires pour bride**
 - Flange accessories
 - Accesorios de brida
- > P. 264 **Mamelons acier**
 - Steel pipe nipples
 - Niples de acero
- > P. 274 **Manchons acier**
 - Steel sockets
 - Manguitos de acero

RACCORDS ACIER INOXYDABLE STAINLESS STEEL FITTINGS ● ACCESORIOS DE ACERO INOXIDABLE



Série 8000

- > P. 278 **ISO 4144**
- > P. 286 **ANSI B36.19**

RACCORDS ACIER SÉRIE 3000 STEEL FITTINGS - 3000 LBS ● ACCESORIOS DE ACERO - 3000 LBS



Série 3000

- > P. 290 **Raccords à visser BSPT/NPT**
 - BSPT/NPT threaded fittings
 - Accesorios para roscar BSPT/NPT
- > P. 295 **Raccords mixtes**
 - Welding/threaded fittings
 - Accesorios mixtos
- > P. 296 **Raccords à souder sw**
 - Socket welding fittings
 - Accesorios para soldar sw

RACCORDS ACIER À SOUDER BUTT-WELDING STEEL FITTINGS ● ACCESORIOS DE ACERO PARA SOLDAR A TOPE



- > P. 298 **Raccords acier à souder BW**
 - Butt-welding steel fittings
 - Accesorios de acero para soldar a tope

PA / POM



- > P. 361 **Raccords à visser BSPT**
 - BSPT threaded fittings
 - Accesorios para roscar BSPT
- > P. 364 **Mini vannes**
 - Mini valves
 - Mini válvulas
- > P. 365 **Raccords rapides...**
 - Watering & drip...
 - Accesorios rápidos...
- > P. 366 **Raccords cannelés...**
 - Irrigation barbed fittings...
 - Accesorios de espiga...
- > P. 367 **Colliers de prise en charge**
 - Saddles
 - Collarines de toma
- > P. 371 **Filtres**
 - U-stainers
 - Filtros
- > P. 372 **Vannes antigel**
 - Valves
 - válvulas
- > P. 376 **Regards**
 - Valve boxes
 - Arquetas
- > P. 380 **Raccords et adaptateurs BSPP**
 - BSPP fittings and adaptors
 - Accesorios y adaptadores bspp
- > P. 383 **Clapets de pied et de retenue**
 - Foot & check valves
 - Válvulas de pie y de retención

RACCORDS ET ROBINETTERIE VALVES, AND FITTINGS VÁLVULAS Y ACCESORIOS

CODITAL FRANCE est spécialisée dans la production de raccords et de robinetterie de haute qualité.

L'expérience de notre groupe JWB depuis 50 ans nous a permis de concevoir une gamme très adaptée aux attentes techniques et marketing du marché européen. Nous concevons des solutions de raccordements innovantes et travaillons à la simplification et l'amélioration des mises en oeuvre. Au delà de la conception nous maîtrisons la fabrication de nos produits : l'analyse des matières premières, toutes les étapes de transformation, d'usinage de traitement et d'assemblage ainsi que les essais et tests.

Nous disposons d'un stock produits finis très important, immédiatement disponible et d'une plateforme automatisée assurant des délais de préparation de 24/48h.

Nous livrons 62 pays dans le monde.

CODITAL FRANCE is specialized in the production of high quality fittings and valves.

The experience of our JWB group for 50 years has enabled us to design a range very suited to the technical and marketing expectations of the European market. We design innovative connection solutions and work to simplify and improve implementations. Beyond the design, we control the manufacture of our products: the analysis of raw materials, all stages of transformation, machining, treatment and assembly as well as trials and tests.

We have a very large stock of finished products, immediately available and an automated platform ensuring preparation times of 24/48h. We deliver to 62 countries in the world.

CODITAL FRANCE está especializada en la producción de accesorios y válvulas de alta calidad.

La experiencia de nuestro grupo JWB durante 50 años nos ha permitido diseñar una gama muy adaptada a las expectativas técnicas y de marketing del mercado europeo. Diseñamos soluciones de conexión innovadoras y trabajamos para simplificar y mejorar las implementaciones. Más allá del diseño, controlamos la fabricación de nuestros productos: el análisis de materias primas, todas las etapas de transformación, mecanizado, tratamiento y montaje así como ensayos y pruebas.

Disponemos de un stock muy amplio de producto terminado, inmediatamente disponible y una plataforma automatizada que garantiza tiempos de preparación de 24/48h.

Entregamos a 62 países del mundo.





LATON
BRASS
LATON



ACIER
STEEL
ACERO

codital



PLASTIQUES
PLASTIC
PLÁSTICA

codital

codital 2022



MATIÈRES PREMIÈRES
RAW MATERIALS
MATERIAS PRIMAS

codital 2022



TRANSFORMATION
TRANSFORMATION
TRANSFORMACIÓN

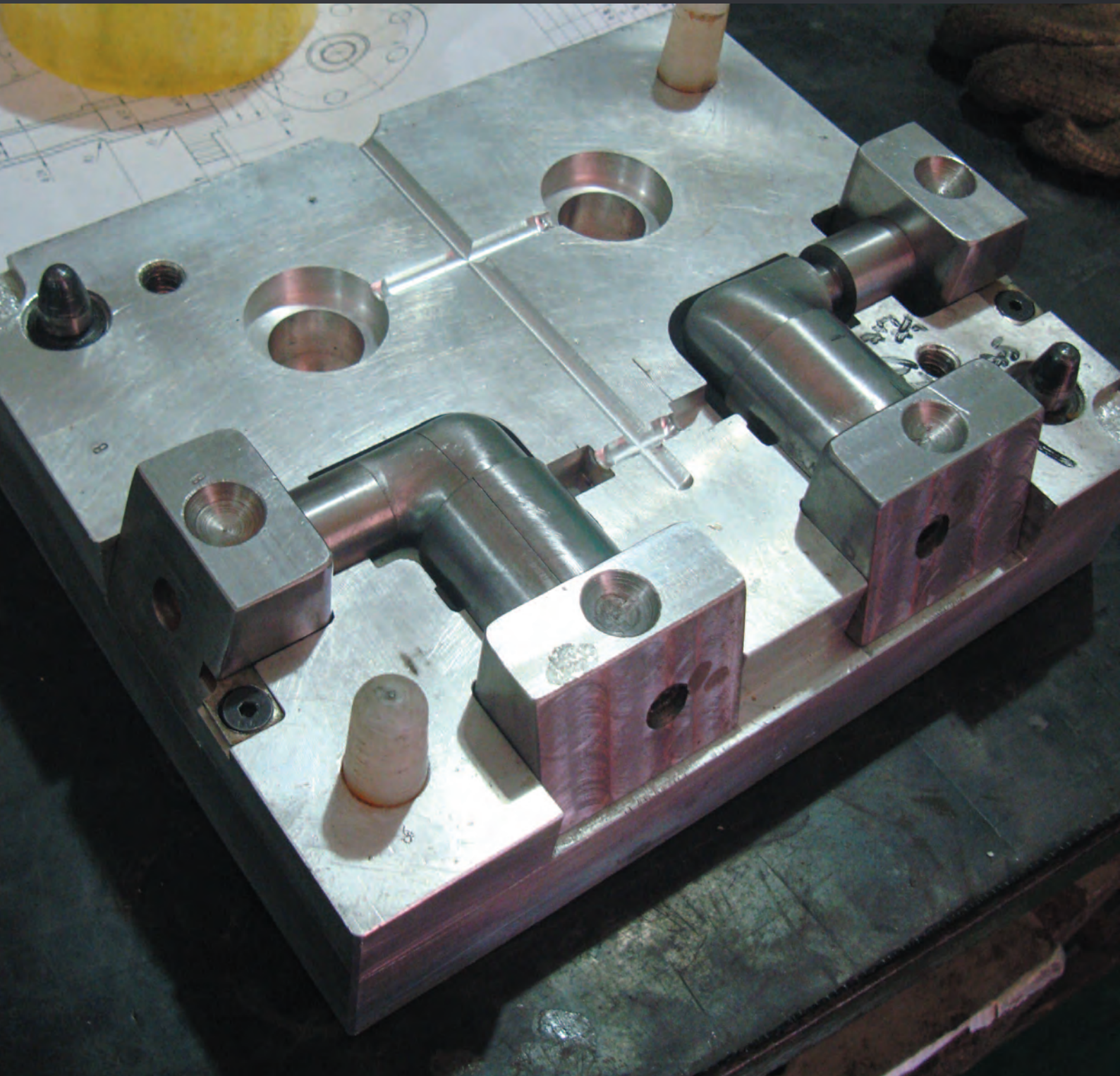

codital 2022



ASSEMBLAGE
ASSEMBLY
MONTAJE

codital 2022

BUREAU D'ÉTUDES
DESIGN AND ENGINEERING
INGENIERÍA Y DISEÑO

codital 2022

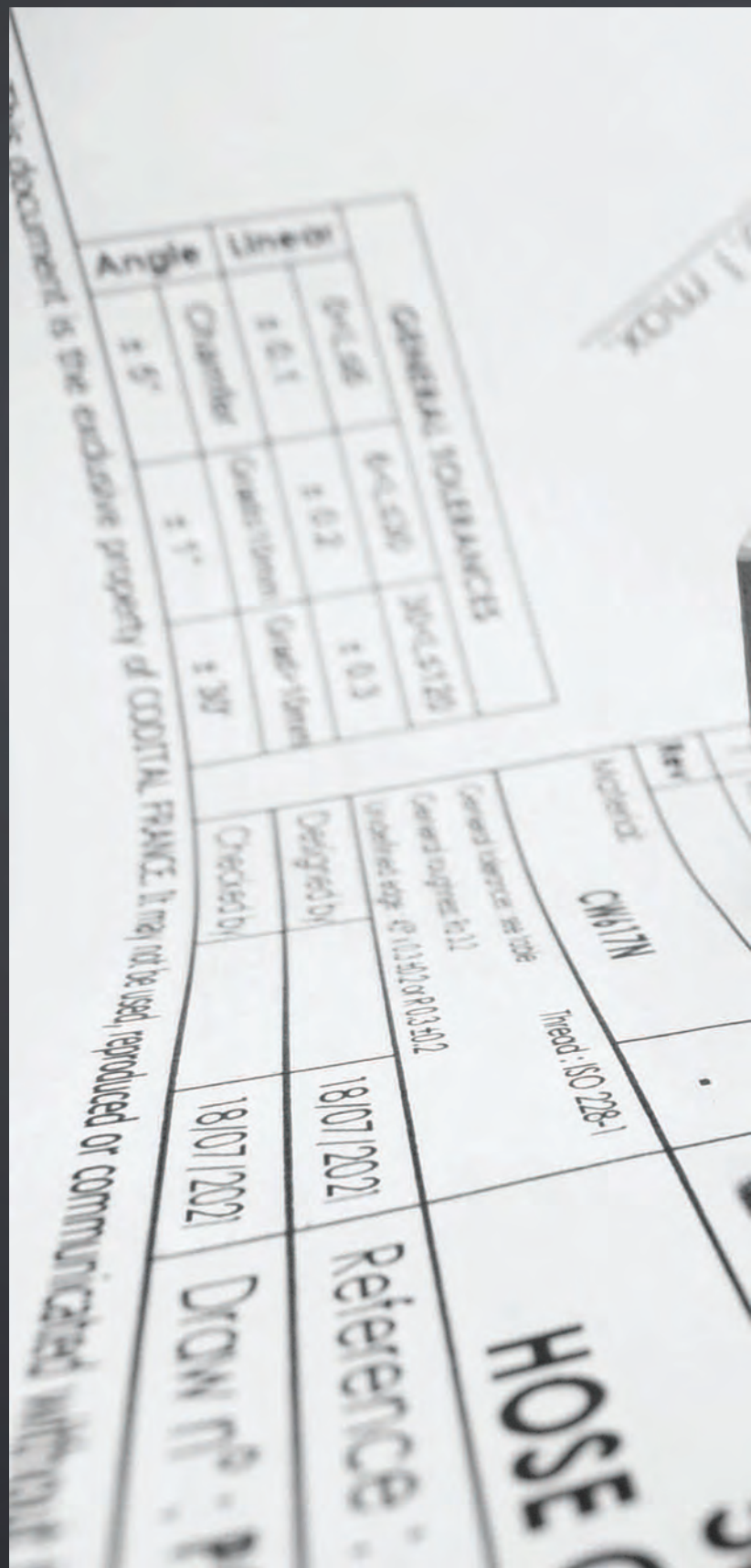

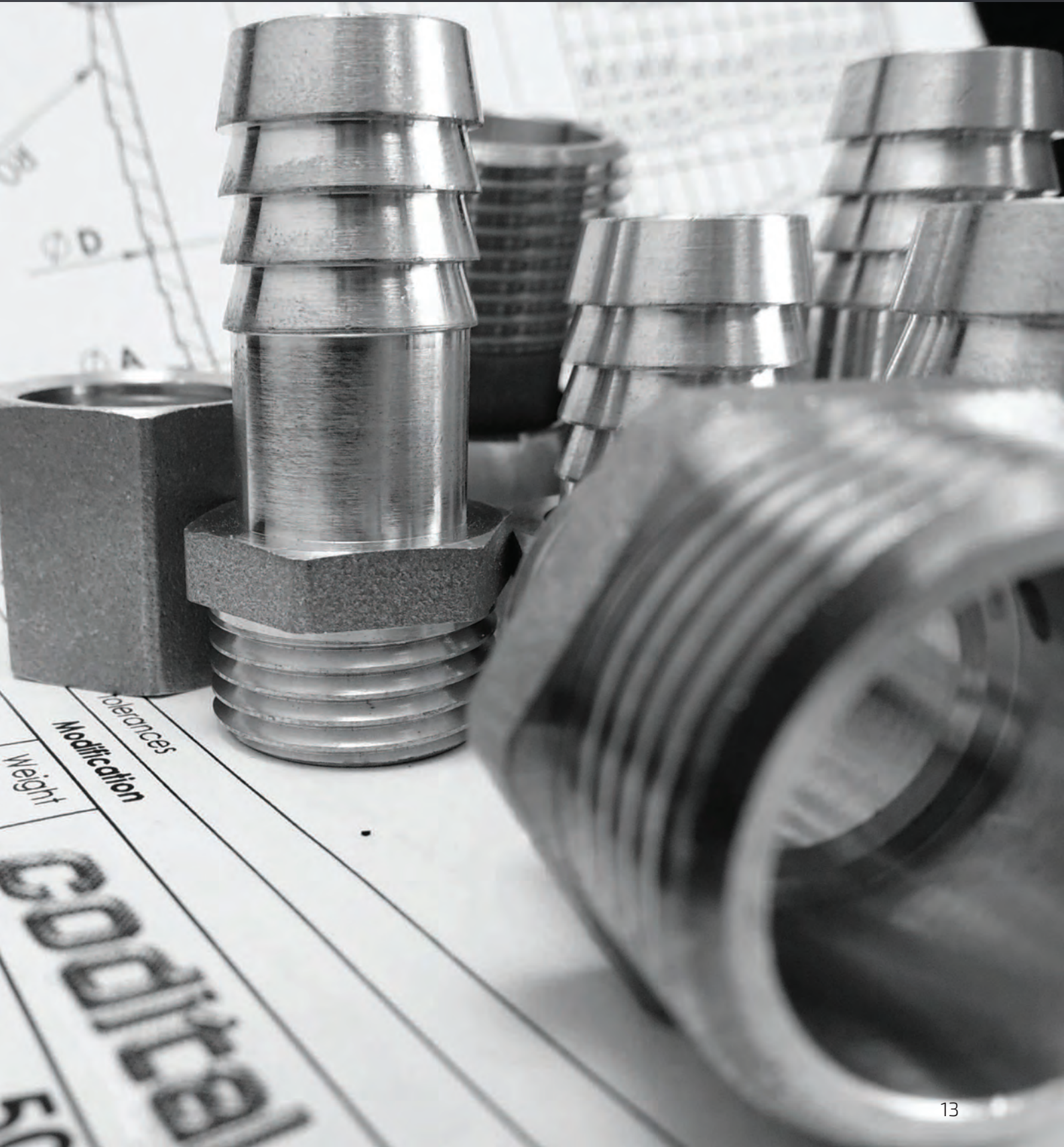





LOGISTIQUE
SUPPLY CHAIN
LOGISTICA

codital 2022

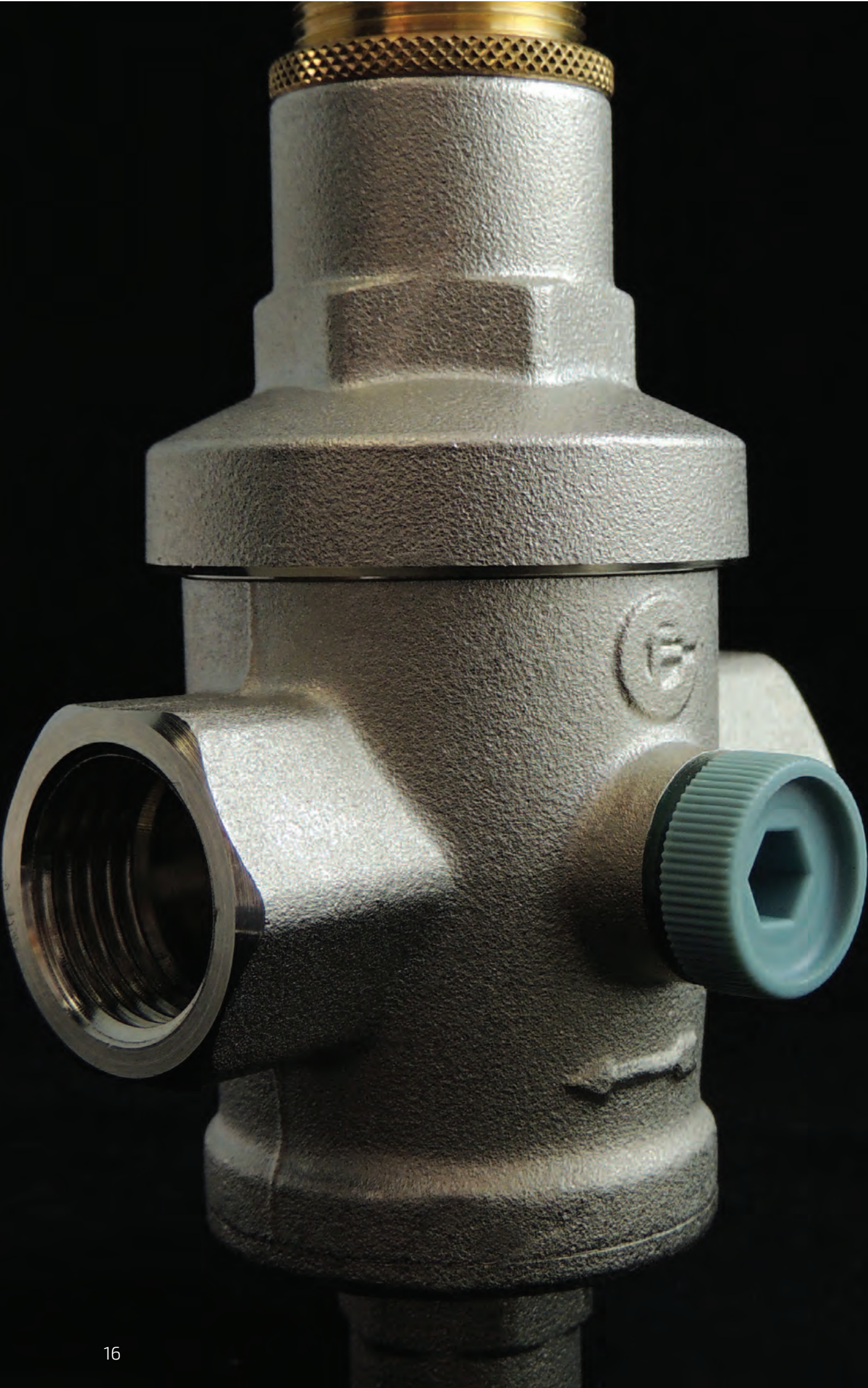

RO | **codital**

ROBINETTERIE ET RACCORDS LAITON

VALVES AND BRASS FITTINGS

VÁLVULAS Y ACCESORIOS DE LATÓN



 > 21 205	 > 20 233	 > 20 231	 > 21 8231	 > 23 234	 > 22 204	 > 22 200
 > 23 265 266	 > 24 1205	 > 24 501	 > 25 201	 > 25 1234	 > 26 1204	 > 26 1265 1266
 > 25 232	 > 27 268	 > 27 269	 > 27 267	 > 27 500	 > 28 203 1203	 > 29 202 1202
 > 30 8203	 > 31 428	 > 31 1428	 > 30 3428 2428	 > 32 416	 > 32 3416	 > 33 3416T
 > 33 2416	 > 33 1416 1419 1430	 > 34 418 1418	 > 35 3418	 > 35 812	 > 35 2418	 > 34 8418

ACCESSOIRES DE ROBINETTERIE

- VALVES AND STRAINERS
- VÁLVULAS Y FILTROS



> P. 20
Clapets
• Check valves
• Válvulas de retención



> P. 32
Filtres
• Strainers
• Filtros



> P. 37
Anti bélier
• Spring water hammer
• Amortiguador ...



> P. 38
Soupapes de sécurité
• Safety valves
• Válvulas de seguridad



> P. 40
Réducteurs de pression
• Pressure ...
• Válvulas re...



> P. 44
Robinets à flotteur
• Float valves
• Válvulas de flotador



> P. 46
Vannes à opercule
• Gate valves
• Válvulas de compuerta



> P. 48
Robinets à soupape
• Globe valves
• Válvulas de globo

 > 35 474 475 476	 > 35 1474 1475 1476	 > 35 2474 2475 2476	 > 36 1477	 > 36 477	 > 37 286	 > 37 287
 > 39 417 1417	 > 38 415 1415	 > 38 422	 > 38 2417 3417	 > 41 1501 1504	 > 41 1503	 > 43 1511
 > 44 913	 > 44 1913	 > 44 904	 > 45 918	 > 45 919	 > 45 916	 > 45 917
 > 45 920	 > 46 207 1207	 > 46 809	 > 46 809	 > 47 425	 > 47 206 2206	 > 47 230
 > 48 208 1208	 > 49 2208					

Aide à la vente

Sales tools / Ayuda para la venta

Produits développés pour la distribution

Products made for distribution

Productos desarrollados para la distribución



Étiquettes gencodées
Barcoded labels
Etiquetas con código de barras



Kit ILV Robinetterie
Kit Valves & Accessories
Kit Válvulas y Complementosa

En savoir +
Learn more
Descubra más
> Page 392

CLAPETS DE RETENUE TOUTES POSITIONS

- BRASS SPRING CHECK VALVES, ALL POSITIONS
- VÁLVULAS DE RETENCIÓN DE LATÓN, CUALQUIER POSICIÓN

4MS

> Page 391

Utilisation
Use Use

- Eau, chauffage, climatisation, air comprimé, hydrocarbures (références 266 et 500)
- Montage vertical, horizontal et oblique
- Unidirectionnel (flèche indicatrice du sens du fluide sur le corps)

- Water, Hvac systems, compressed air, hydrocarbons (ref. 266 and 500)
- Vertical, horizontal and diagonal mounting
- Unidirectional (arrow on the body for the flow direction)

- Agua, Climatización, aire comprimido, hidrocarburos (ref. 266 et 500)
- Montaje vertical, horizontal y oblicuo
- Unidireccional (Flecha en el cuerpo para indicar la dirección del flujo)



233

OBTURATEUR LAITON

BRASS OBTURATOR OBTURADOR LATÓN

MODÈLE COMPACT

COMPACT MODEL MODELO COMPACTO

Étanchéité axiale par joint plat en NBR

Axial tightness with flat gasket
Estanqueidad axial con junta plana

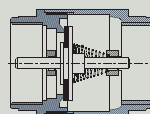

233

	F/F ISO 228-1
T°	- 10 °C + 90 °C
PN	16 - 10 - 8 bar
	AGS
Pression mini d'ouverture Opening pressure Presión de apertura	(Δp) 30 mbar

- Corps laiton
- Axe et obturateur laiton
- Joint plat NBR
- Ressort inox 304

- Brass body
- Brass stem and obturator
- NBR flat gasket
- SS 304 spring

- Cuerpo latón
- Eje y obturador latón
- Junta plana NBR
- Muelle inox 304

Code	Ø	PN	Lg	Ø ext.	€			Gencod unit
2002330001500	1/2"	16	48	30	5,99	25	200	366036020967 2
2002330002000	3/4"	16	52	36,5	8,20	16	128	366036020968 9
2002330002600	1"	16	58	44	11,63	12	96	366036020969 6
2002330003300	1"1/4	10	66	55	18,42	7	56	366036020970 2
2002330004000	1"1/2	10	71	63	25,51	5	40	366036020971 9
2002330005000	2"	10	80	77,5	39,47	3	24	366036020972 6
2002330006600	2"1/2	8	91	102	81,82	1	15	366036020973 3
2002330008000	3"	8	104	120	105,91	1	10	366036020974 0
2002330010200	4"	8	115	154	178,70	1	5	366036020975 7



231

SUPPORT DE JOINT INOX 304

SS 304 GASKET HOLDER SOPORTE INOX 304 PARA JUNTA

MODÈLE LOURD

HEAVY MODEL MODELO PESADO

IDEM 233 MODÈLE LOURD

IDEM 233, HEAVY MODEL
IDEM 233, MODELO PESADO

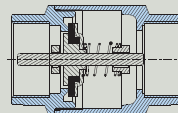

233 - 231

	F/F ISO 228-1
T°	- 10 °C + 90 °C
PN	25 - 16 - 10 bar
	AGS
Pression mini d'ouverture Opening pressure Presión de apertura	(Δp) 30 mbar

- Corps laiton
- Axe et obturateur laiton
- Support de joint inox 304
- Joint plat NBR
- Ressort inox 304

- Brass body
- Brass stem and obturator
- SS 304 gasket holder
- NBR flat gasket
- SS 304 spring

- Cuerpo latón
- Eje y obturador latón
- Soporte inox 304 para junta
- Junta plana NBR
- Muelle inox 304

Code	Ø	PN	Lg	Ø ext.	€			Gencod unit
2002310001200	3/8"	25	54	34,5	8,08	24	192	366036020700 5
2002310001500	1/2"	25	57	34,5	8,71	24	192	366036020701 2
2002310002000	3/4"	25	64	41,5	12,42	15	120	366036020702 9
2002310002600	1"	25	75	47,5	18,59	12	96	366036020703 6
2002310003300	1"1/4	16	83	60,5	29,25	6	48	366036020704 3
2002310004000	1"1/2	16	93	71	40,24	4	32	366036020705 0
2002310005000	2"	16	100	87	66,73	2	16	366036020706 7
2002310006600	2"1/2	10	120	119	135,86	1	12	366036020707 4
2002310008000	3"	10	138	140	206,02	1	4	366036020708 1
2002310010200	4"	10	158	154	313,21	1	2	366036020709 8



205

OBTURATEUR POLYMÈRE
POLYMER OBTURATOR OBTURADOR POLÍMERO

Étanchéité axiale par joint plat en NBR
Axial tightness with flat gasket
Estanqueidad axial con junta plana

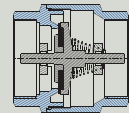

Code	Ø	PN	€			Gencod unit
2002050001200	3/8"	16	5,04	20	320	366036120030 2
2002050001500	1/2"	16	5,15	20	320	366036120031 9
2002050002000	3/4"	16	6,48	15	240	366036120032 6
2002050002600	1"	16	11,03	5	80	366036120033 3
2002050003300	1"1/4	10	15,59	6	48	366036120034 0
2002050004000	1"1/2	10	22,96	1	48	366036120035 7
2002050005000	2"	10	33,37	1	24	366036120036 4
2002050006600	2"1/2	8	70,77	1	18	366036120037 1
2002050008000	3"	8	85,99	1	14	366036120038 8
2002050010200	4"	8	139,68	1	8	366036120039 5

205

	F/F ISO 228-1
T°	0 °C + 80 °C
PN	16 - 10 - 8 bar
	AGCS
Pression mini d'ouverture Opening pressure Presión de apertura	(Δp) 30 mbar

- Corps laiton
- Axe et obturateur nylon (PA6)
- Joint plat NBR
- Ressort inox 304

- Brass body
- Nylon (PA6) stem and obturator
- NBR flat gasket
- SS 304 spring

- Cuerpo latón
- Eje y obturador nylon (PA6)
- Junta plana NBR
- Muelle inox 304

INOX+



823 I

CLAPET INOX 316
Étanchéité axiale par joint plat en FKM

SS 316 CHECK VALVE
Axial tightness with FKM flat gasket
VÁLVULA DE RETENCIÓN INOX 316
Estanqueidad axial con junta plana FKM

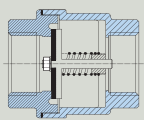

Code	Ø	PN	€			Gencod unit
8002310001500	1/2"	40	29,45	1	120	-
8002310002000	3/4"	40	45,65	1	80	-
8002310002600	1"	40	63,44	1	60	-
8002310003300	1"1/4	40	89,09	1	40	-
8002310004000	1"1/2	40	112,33	1	25	-
8002310005000	2"	40	149,80	1	21	-

823 I

	F/F BSPT ISO 7-1 (Rp)
T°	-20 °C + 160 °C
PN	40 bar

- Corps, ressort et obturateur en inox 316
- Étanchéité par joint plat en FKM
- Étanchéité corps par joint PTFE

- SS 316 body, spring and obturator
- FKM flat gasket
- Body tightness with PTFE gasket

- Cuerpo, muelle y obturador de inox 316
- Junta plana de FKM
- Estanqueidad del cuerpo con junta PTFE

"Produits distribution"
"Distribution products"
"Productos distribución"

Étiquettes gencodées
Barcoded labels
Etiquetas con código de barras

Kit ILV Série Robinetterie
Kit Valves & Accessories
Kit Válvulas y Complementos

En savoir +
Learn more
Descubra más
> Page 392



204

CLAPET "YORK"
Étanchéité axiale par joint plat / obturateur polymère

CHECK VALVE "YORK"
 Axial tightness with flat gasket / polymer obturator
 VÁLVULA DE RETENCIÓN "YORK"
 Estanqueidad axial con junta plana / obturador polímero

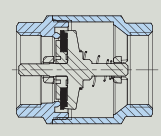

204

	F/F ISO 228-1
T°	- 20 °C + 100 °C
PN	12 - 10 - 8 bar

Pression mini d'ouverture Opening pressure Presión de apertura	(Δp) 10 / 20 mbar
--	----------------------

- Corps laiton CW617N
- Axe et obturateur polymère
- Joint plat NBR
- Ressort inox

- CW617N brass body
- Polymer stem and obturator
- NBR flat gasket
- SS spring

- Cuerpo latón CW617N
- Eje y obturador polímero
- Junta plana NBR
- Muelle inox

Code	Ø	PN	€			Gencod unit
2002040001200	3/8"	12	7,66	10	200	-
2002040001500	1/2"	12	7,76	10	200	-
2002040002000	3/4"	12	10,89	8	128	-
2002040002600	1"	12	14,17	8	88	-
2002040003300	1"1/4	10	20,47	6	54	-
2002040004000	1"1/2	10	30,98	4	36	-
2002040005000	2"	10	43,20	2	28	-
2002040006600	2"1/2	8	81,04	1	16	-
2002040008000	3"	8	115,74	1	12	-
2002040010200	4"	8	199,11	1	11	-



200

CLAPET "EUROPA"
Étanchéité axiale par joint plat / obturateur laiton

CHECK VALVE "EUROPA"
 Axial tightness with flat gasket / brass obturator
 VÁLVULA DE RETENCIÓN "EUROPA"
 Estanqueidad axial con junta plana / obturador latón

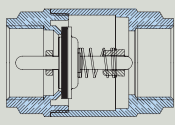

200

	F/F ISO 228-1
T°	- 20 °C + 100 °C
PN	25 - 18 - 12 bar

Pression mini d'ouverture Opening pressure Presión de apertura	(Δp) 10 / 30 mbar
--	----------------------

- Corps laiton CW617N
- Axe et obturateur laiton CW614N
- Support de joint inox
- Joint plat NBR
- Ressort inox

- CW617N brass body
- Brass stem and obturator
- SS 304 gasket holder
- NBR flat gasket
- SS spring

- Cuerpo latón CW617N
- Eje y obturador polímero
- Soporte inox 304 para junta
- Junta plana NBR
- Muelle inox

Code	Ø	PN	€			Gencod unit
2002000001200	3/8"	25	10,47	10	130	-
2002000001500	1/2"	25	10,47	10	120	-
2002000002000	3/4"	25	14,70	8	88	-
2002000002600	1"	25	20,37	6	54	-
2002000003300	1"1/4	18	32,42	4	36	-
2002000004000	1"1/2	18	44,28	4	32	-
2002000005000	2"	18	68,10	2	20	-
2002000006600	2"1/2	12	156,65	1	9	-
2002000008000	3"	12	234,05	1	6	-
200200010200	4"	12	393,58	1	4	-



265

CLAPET "EUROBLOCK"

Étanchéité axiale par joint plat /
Obvrateur en PEI

CHECK VALVE "EUROBLOCK"
Axial tightness with flat gasket / PEI obturator
VÁLVULA DE RETENCIÓN "EUROBLOCK"
Estanqueidad axial con junta plana / obturador PEI

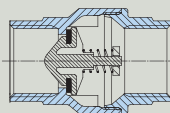

Code	Ø	PN	€			Gencod unit
2002650001200	3/8"	40	9,01	1	160	-
2002650001500	1/2"	40	10,69	1	120	-
2002650002000	3/4"	40	14,41	1	80	-
2002650002600	1"	25	19,82	1	64	-
2002650003300	1"1/4	25	32,13	1	36	-
2002650004000	1"1/2	16	47,10	1	24	-
2002650005000	2"	16	68,57	1	12	-
2002650006600	2"1/2	12	150,83	1	4	-
2002650008000	3"	12	211,45	1	4	-
2002650010200	4"	10	337,62	1	2	-

265

	F/F BSPT ISO 7-1 (Rp)
T°	- 20 °C + 100 °C
PN	40 - 25 - 16 - 12 - 10 bar

- Corps laiton CW617N
- Axe et obturateur PEI (plastique haute performance)
- Joint plat NBR
- Ressort inox

- CW617N brass body
- PEI stem and obturator (high-performance plastic)
- NBR flat gasket
- SS spring

- Cuerpo latón CW617N
- Eje y obturador PEI (plástico de alto rendimiento)
- Junta plana NBR
- Muelle inox



266

CLAPET "EUROBLOCK"

HAUTE TEMPÉRATURE
IDEM 265, mais avec joint FKM

CHECK VALVE "EUROBLOCK" HIGH TEMPERATURE
IDEM 265, but with FKM gasket
VÁLVULA DE RETENCIÓN "EUROBLOCK"
ALTA TEMPERATURA
IDEM 265, pero con junta FKM

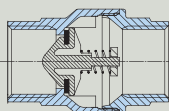

Code	Ø	PN	€			Gencod unit
2002660001200	3/8"	40	10,75	1	160	-
2002660001500	1/2"	40	11,35	1	120	-
2002660002000	3/4"	40	16,48	1	80	-
2002660002600	1"	25	21,96	1	64	-
2002660003300	1"1/4	25	36,48	1	36	-
2002660004000	1"1/2	16	52,90	1	16	-
2002660005000	2"	16	75,05	1	12	-
2002660006600	2"1/2	12	166,98	1	2	-
2002660008000	3"	12	229,09	1	4	-
2002660010200	4"	10	358,89	1	2	-

266 Idem 265 mais / but / pero :

T°	- 20 °C + 150 °C
----	---------------------

- Joint plat FKM



> Adapté à l'utilisation des hydrocarbures
> Suitable for hydrocarbons
> Adecuado para hidrocarburos

- FKM flat gasket
- Junta plana FKM



234

CLAPET "BLOCK"

Étanchéité radiale par joint torique / axe en polymère

CHECK VALVE "BLOCK"
Radial tightness with flat gasket / polymer obturator
VÁLVULA DE RETENCIÓN "BLOCK"
Estanqueidad radial con junta plana / obturador polímero

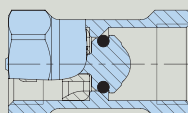

Code	Ø	PN	€			Gencod unit
2002340001500	1/2"	12	4,93	14	448	-
2002340002000	3/4"	12	6,77	12	252	-
2002340002600	1"	12	8,81	10	160	-
2002340003300	1"1/4	10	12,95	8	112	-
2002340004000	1"1/2	10	17,22	6	72	-
2002340005000	2"	10	23,79	4	64	-

234

	F/F ISO 228-1
T°	- 20 °C + 100 °C
PN	12 - 10 bar

Pression mini d'ouverture
Opening pressure
Presión de apertura

(Δp)
10 / 20 mbar

- Corps laiton CW617N
- Axe et obturateur polymère
- Joint torique NBR
- Ressort inox

- CW617N brass body
- Polymer stem and obturator
- NBR o-ring
- SS spring

- Cuerpo latón CW617N
- Eje y obturador polímero
- Junta tórica NBR
- Muelle inox



Clapets • Check valves • Válvulas de retención

codital 2022

RO.

CLAPETS DE PIED LAITON AVEC CRÉPINE

4MS

> Page 391

- BRASS FOOT VALVES
- VÁLVULAS DE PIE DE LATÓN

Utilisation Use / Uso

- Eau - chauffage - climatisation - air comprimé - Hydrocarbures (référence 1266)
- Montage vertical, horizontal et oblique (excepté référence 501)
- Unidirectionnel (flèche indicatrice du sens du fluide sur le corps)

- Water, Hvac systems, compressed air, hydrocarbons (ref. 266)
- Vertical, horizontal and diagonal mounting (except ref. 501)
- Unidirectional (arrow on the body for the flow direction)

- Agua, Climatización, aire comprimido, hidrocarburos (ref. 266)
- Montaje vertical, horizontal y oblicuo (excepto ref. 501)
- Unidireccional (Flecha en el cuerpo para indicar la dirección del flujo)



1205

CRÉPINE INOX STAINLESS STEEL STRAINER / FILTRO INOX

OBTURATEUR POLYMÈRE

POLYMER OBTURATOR
OBTURADOR POLÍMERO

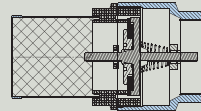

Code	Ø	PN	€			Gencod unit
2012050001500	1/2"	10	6,01	12	192	366036121047 9
2012050002000	3/4"	10	7,08	15	120	366036121048 6
2012050002600	1"	10	9,20	12	96	366036121049 3
2012050003300	1"1/4	8	13,33	1	32	366036121050 9
2012050004000	1"1/2	8	19,72	1	24	366036121051 6
2012050005000	2"	8	28,52	1	16	366036121052 3
2012050006600	2"1/2	6	54,92	1	12	366036121053 0
2012050008000	3"	6	73,73	1	10	366036121054 7
2012050010200	4"	6	109,63	1	5	366036121055 4

1205

	Femelle ISO 228-1
	1,2 mm
T°	0 °C / + 70 °C
PN	10 - 8 - 6 bar
Pression mini d'ouverture Opening pressure Presión de apertura	(Δp) 30 mbar

- Corps laiton
- Crépine en inox 304
- Obturateur et connecteur en ABS
- Joint plat NBR
- Ressort inox 304

- Brass body
- SS 304 strainer
- ABS obturator and connector
- NBR flat gasket
- SS 304 spring

- Cuerpo latón
- Filtro de inox 304
- Conector y obturador de ABS
- Junta plana NBR
- Muelle inox 304



501

CRÉPINE LAITON BRASS STRAINER / FILTRO LATÓN

OBTURATEUR LAITON

BRASS OBTURATOR
OBTURADOR LATÓN

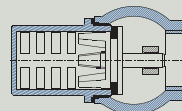

⚠ Montage vertical uniquement
Vertical mounting only
Montaje vertical únicamente

Code	Ø	PN	 (mm)	€			Gencod unit
2005010001500	1/2"	16	ø 3	11,36	25	200	366036020807 1
2005010002000	3/4"	16	ø 4	12,57	18	144	366036020808 8
2005010002600	1"	16	ø 4	15,27	15	120	366036020809 5
2005010003300	1"1/4	16	ø 4,5	24,76	5	40	366036020810 1
2005010004000	1"1/2	16	ø 5	35,70	4	32	366036020811 8
2005010005000	2"	16	ø 5,5	55,93	3	24	366036020812 5
2005010006600	2"1/2	16	ø 6	68,22	1	16	366036020813 2
2005010008000	3"	16	ø 5,5	91,41	1	12	366036020814 9
2005010010200	4"	16	ø 6	177,61	1	5	366036020815 6

501

	F ISO 228-1
	-
T°	- 10 °C / + 90 °C
PN	16 bar

- Corps laiton
- Obturateur laiton
- Crépine laiton
- Joint plat NBR
- Joint fibre

- Brass body
- Brass obturator
- Brass strainer
- NBR flat gasket
- Fiber gasket

- Cuerpo latón
- Obturador de latón
- Filtro de latón
- Junta plana NBR
- Junta fibra

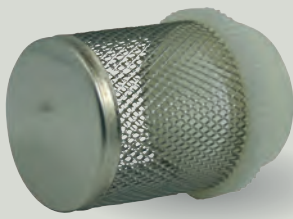

INOX+ 201

CRÉPINE INOX
STAINLESS STEEL STRAINER
FILTRO INOX



Code	Ø	PN	€			Gencod unit
2002010001500	1/2"	10	3,47	10	560	366036020833 0
2002010002000	3/4"	10	3,82	10	384	366036020834 7
2002010002600	1"	10	4,69	5	192	366036020835 4
2002010003300	1"1/4	10	5,29	12	96	366036020836 1
2002010004000	1"1/2	10	6,30	8	64	366036020837 8
2002010005000	2"	10	8,50	1	48	366036020838 5
2002010006600	2"1/2	10	19,09	1	24	366036020839 2
2002010008000	3"	10	20,87	1	24	366036020840 8
2002010010200	4"	10	30,35	1	10	366036020841 5

201

	Mâle ISO 228-1
	1,2 mm
T°	0 °C + 70 °C
PN	10 bar

- Crépine en inox 304
- Connecteur en ABS
- > Adaptable sur tous les clapets avec raccordement BSP (ISO 228-1, ISO 7-1)

- SS 304 strainer
- ABS connector
- > Suitable for all check valves with BSP connection (ISO 228-1, ISO 7-1)

- Filtro de inox 304
- Conector de ABS
- > Adecuado para todas las válvulas con conexión BSP (ISO 228-1, ISO 7-1)



1234

CRÉPINE POLYMÈRE
POLYMER STRAINER FILTRO POLÍMERO

**CLAPET "BLOCK" 234
+ crépine 232**

CHECK VALVE "BLOCK" 234 + strainer 232
VÁLVULA DE RETENCIÓN "BLOCK" 234 + filtro 232

Code	Ø	PN	€			Gencod unit
2012340001500	1/2"	12	5,53	14	364	-
2012340002000	3/4"	12	7,44	12	228	-
2012340002600	1"	12	9,55	10	140	-
2012340003300	1"1/4	10	14,30	8	72	-
2012340004000	1"1/2	10	19,17	6	54	-
2012340005000	2"	10	26,49	4	32	-

1234

	F/F ISO 228-1
	1000 µm
T°	- 20 °C + 100 °C
PN	12 - 10 bar

Pression mini d'ouverture
Opening pressure
Presión de apertura

(Δp)
10 à 20 mbar

- Corps laiton CW617N
- Axe, obturateur et crépine polymère
- Joint torique NBR
- Ressort inox

- CW617N brass body
- Polymer stem and obturator
- NBR o'ring
- SS spring

- Cuerpo latón CW617N
- Eje y obturador polímero
- Junta tórica NBR
- Muelle inox



232

CRÉPINE POLYMÈRE
POLYMER STRAINER
FILTRO POLÍMERO

Code	Ø	PN	€			Gencod unit
2002320001200	3/8"	12	0,67	50	1500	-
2002320001500	1/2"	12	0,74	40	1200	-
2002320002000	3/4"	12	0,84	35	840	-
2002320002600	1"	12	0,94	30	420	-
2002320003300	1"1/4	10	1,43	20	280	-
2002320004000	1"1/2	10	2,10	15	180	-
2002320005000	2"	10	3,00	8	112	-

232

	Mâle ISO 228-1
	1000 µm
T°	- 20 °C + 100 °C

- > Adaptable sur tous les clapets avec raccordement BSP (ISO 228-1, ISO 7-1)

- > Suitable for all check valves with BSP connection (ISO 228-1, ISO 7-1)

- > Adecuado para todas las válvulas con conexión BSP (ISO 228-1, ISO 7-1)

"Produits distribution" :
"Distribution products" :
"Productos distribución" :



Étiquettes gencodées
Barcoded labels
Etiquetas con código de barras



Kit ILV Série Robinetterie
Kit Valves & Accessories
Kit Válvulas y Complementos

En savoir +
Learn more
Descubra más
> Page 392



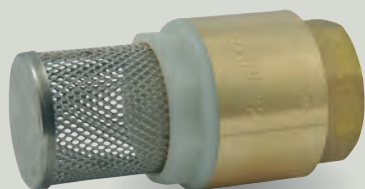

CLAPET CRÉPINE "YORK" Obturbateur polymère

FOOT VALVE "YORK" - Polymer obturbator
VÁLVULA DE PIE "YORK" - Obturbador polímero

1204

Code	Ø	(mm)	PN	€		
2012040001200	3/8"	1,2	12	7,52	10	220
2012040001500	1/2"	1,2	12	7,52	10	280
2012040002000	3/4"	1,2	12	9,88	8	144
2012040002600	1"	1,2	12	11,70	8	120
2012040003300	1"1/4	1,2	10	15,60	6	60
2012040004000	1"1/2	1,2	10	22,50	4	48
2012040005000	2"	1,2	10	32,21	2	26
2012040006600	2"1/2	2	8	60,49	1	25
2012040008000	3"	2	8	85,22	1	20
2012040010200	4"	2	8	144,47	1	10

1204

	Femelle ISO 228-1
	1,2 - 2 mm
T°	- 20 °C + 100 °C
PN	12 - 10 - 8 bar

Pression mini d'ouverture Opening pressure Presión de apertura	(Δp) 10 / 20 mbar
--	----------------------

- Corps laiton CW617N
- Axe et obturbateur polymère
- Joint plat NBR
- Ressort inox
- Crépine inox
- Connecteur nylon

- CW617N brass body
- Polymer stem and obturbator
- NBR flat gasket
- SS spring
- SS strainer
- Nylon connector
- Cuerpo latón CW617N
- Eje y obturbador polímero
- Junta plana NBR
- Muelle inox
- Filtro inox
- Conector nylon

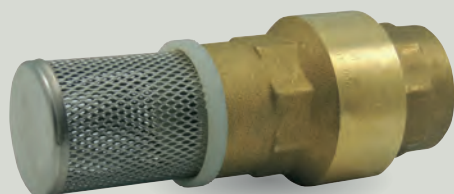

CLAPET CRÉPINE "EUROBLOCK" Obturbateur PEI

FOOT VALVE "EUROBLOCK"
PEI obturbator
VÁLVULA DE PIE
"EUROBLOCK" obturbador PEI

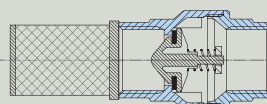

1265

Code	Ø	PN	€		
2012650001200	3/8"	40	14,75	20	80
2012650001500	1/2"	40	18,33	20	20
2012650002000	3/4"	40	24,45	10	10
2012650002600	1"	25	31,64	6	20
2012650003300	1"1/4	25	49,23	4	6
2012650004000	1"1/2	16	70,73	2	2
2012650005000	2"	16	101,85	2	4
2012650006600	2"1/2	12	201,93	2	4
2012650008000	3"	12	282,15	1	2
2012650010200	4"	10	474,38	1	2

1265

	Femelle ISO 7-1 (Rp)
	1mm
T°	- 20 °C + 100 °C
PN	40 - 25 - 16 - 12 - 10 bar

Pression mini d'ouverture Opening pressure Presión de apertura	(Δp) 10 / 20 mbar
--	----------------------

- Corps laiton CW617N
- Axe et obturbateur PEI (plastique haute performance)
- Joint plat NBR
- Ressort inox
- Crépine inox
- Connecteur nylon renforcé

- CW617N brass body
- PEI stem and obturbator (high-performance plastic)
- NBR flat gasket
- SS spring
- SS strainer
- Reinforced nylon connector
- Cuerpo latón CW617N
- Eje y obturbador PEI (plástico de alto rendimiento)
- Junta plana NBR
- Muelle inox
- Filtro inox
- Conector nylon reforzado

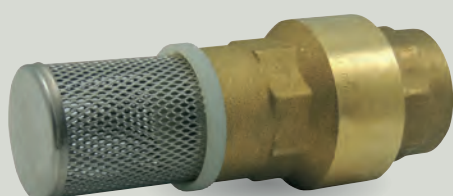

CLAPET CRÉPINE "EUROBLOCK" HAUTE TEMPÉRATURE IDEM 1265, mais avec joint FKM

FOOT VALVE "EUROBLOCK" HIGH TEMPERATURE
IDEM 1265, BUT WITH FKM GASKET
VÁLVULA DE RETENCIÓN "EUROBLOCK" ALTA TEMPERATURA
IDEM 265, pero con junta FKM

1266

Code	Ø	PN	€		
2012660001200	3/8"	40	15,16	20	80
2012660001500	1/2"	40	19,09	20	60
2012660002000	3/4"	40	25,23	10	10
2012660002600	1"	25	32,64	6	20
2012660003300	1"1/4	25	53,09	6	12
2012660004000	1"1/2	16	73,60	2	8
2012660005000	2"	16	104,41	2	2
2012660006600	2"1/2	12	207,17	2	2
2012660008000	3"	12	286,31	1	2
2012660010200	4"	10	471,02	1	2

1266 Idem 1265 mais / but / pero :

T°	- 20 °C + 150 °C
----	---------------------

- Joint plat FKM

+ > Adapté à l'utilisation des hydrocarbures
> Suitable for hydrocarbons
> Adecuado para hidrocarburos

- FKM flat gasket
- Junta plana FKM

CLAPETS ANTI-POLLUTION CONTRÔLABLES TYPE EA

4MS

- CONTROLLABLE ANTIPOLLUTION CHECK VALVES EA TYPE
- VÁLVULAS DE RETENCIÓN CONTROLABLE ANTI-CONTAMINACIÓN TIPO EA

> Page 391



Clapets • Check valves • Válvulas de retención



268

RACCORDEMENT MF AVEC ÉCROU LIBRE BOUCHON EN PLASTIQUE G 1/4"

MF CONNECTION WITH SWIVEL NUT - PLASTIC CAP G 1/4"

CONEXIÓN MH CON TUERCA LOCA - TAPÓN DE PLÁSTICO G 1/4"

267 - 268 - 269

Conforme aux normes EN 13959 et NF 045 DT.6
Comply with EN 13959 and NF 045 DT.6 standards
En conformidad con las normas EN 13959 y NF 045 DT.6

Code	DN		Lg	Kg	€		
2002680001500	15	3/4"	78	0,160	9,24	20	100
2002680002000	20	1"	81	0,255	21,02	20	100
2002680002500	25	1"1/4	88	0,430	53,59	6	30
2002680003200	32	1"1/2	99	0,545	73,24	6	30
2002680004000	40	2"	105	0,739	93,57	4	20

	ISO 228-1
T°	0 °C + 90 °C
PN	10 bar

- Corps en laiton CW617N
- Bouchon en plastique
- Obturateur en polymère

- CW617N brass body
- Brass cap
- Polymer disc

- Cuerpo de latón CW617N
- Tapón de plástico
- Obturador de polímero



269

RACCORDEMENT MF AVEC ÉCROU LIBRE MODÈLE COURT BOUCHON EN LAITON G 1/8"

MF CONNECTION WITH SWIVEL NUT - SHORT MODEL - BRASS CAP G 1/8"

CONEXIÓN MH CON TUERCA LOCA - MODELO CORTO - TAPÓN DE LATÓN G 1/8"

Code	DN		Lg	Kg	€		
2002690001500	15	3/4"	58	0,142	9,17	30	150



267

RACCORDEMENT FF BOUCHON EN PLASTIQUE G 1/4"

FF CONNECTION - PLASTIC CAP G 1/4"

CONEXIÓN HH - TAPÓN DE PLÁSTICO G 1/4"

Code	DN		Lg	Kg	€		
2002670001500	15	1/2"	66	0,140	8,91	30	150
2002670002000	20	3/4"	76	0,180	13,02	20	100
2002670002500	25	1"	91	0,356	20,38	8	40
2002670003200	32	1"1/4	110	0,616	39,33	5	25
2002670004000	40	1"1/2	120	0,770	53,28	4	20
2002670005000	50	2"	150	1,540	92,11	2	10

500

	F/F ISO 228-1
T°	- 20 °C / + 100 °C Eau Water Agua - 20 °C / + 150 °C Hydrocarbures et air comprimé Hydrocarbons and compressed air Hidrocarburos y aire comprimido
PN	25 - 18 bar

Pression mini d'ouverture (Δp)
Opening pressure 30 / 50 mbar
Presión de apertura

- Corps, obturateur et purges laiton
- Joints purge aluminium
- Support de joint inox
- Joint obturateur Viton®
- Ressort inox

- Brass body, obturator and drain
- Aluminium drain seal
- SS gasket holder
- Viton® obturator gasket
- SS spring

- Cuerpo, obturador y purgas latón
- Juntas purga aluminio
- Soporte de junta inox
- Junta obturador Viton®
- Muelle inox



500

CLAPET "ROMA"

CHECK VALVE "ROMA"

VÁLVULA DE RETENCIÓN "ROMA"

Code	Ø	PN	€		
2005000001200	3/8"	25	15,75	10	130
2005000001500	1/2"	25	16,65	10	100
2005000002000	3/4"	25	20,87	8	72
2005000002600	1"	25	28,68	6	48
2005000003300	1"1/4	18	39,36	4	28
2005000004000	1"1/2	18	55,33	4	24
2005000005000	2"	18	81,14	2	16



- > Adapté à l'utilisation des hydrocarbures
- > Suitable for hydrocarbons
- > Adecuado para hidrocarburos

codital 2022

RO.

CLAPETS À BATTANT - LAITON

- BRASS SWING CHECK VALVES
- VÁLVULAS DE RETENCIÓN DE CLAPETA DE LATÓN

Utilisation

Use **U**so

- Réseau d'adduction et de distribution d'eau, chauffage, climatisation
- Montage horizontal ou vertical (avec fluide ascendant)
- Unidirectionnel (flèche indicatrice du sens du fluide sur le corps)

- Water and Hvac systems
- Horizontal or vertical mounting (with upward flow)
- Unidirectional (arrow on the body for the flow direction)

- Agua y climatización
- Montaje horizontal o vertical (con flujo ascendente)
- Unidireccional (Flecha en el cuerpo para indicar la dirección del flujo)



203

SIÈGE MÉTAL

METAL SEAT ASIENTO METAL

Étanchéité métal/métal

Metal/metal seal
Estanqueidad metal/metal

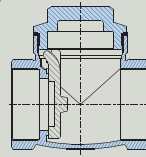

Code	Ø	PN	€			Gencod unit
2002030001200	3/8"	16	10,92	16	16	366036020842 2
2002030001500	1/2"	16	9,63	28	224	366036020843 9
2002030002000	3/4"	16	12,96	19	152	366036020844 6
2002030002600	1"	16	19,17	10	80	366036020845 3
2002030003300	1"1/4	10	30,97	6	48	366036020846 0
2002030004000	1"1/2	10	40,74	5	40	366036020847 7
2002030005000	2"	10	62,19	2	16	366036020848 4
2002030006600	2"1/2	10	100,03	1	15	366036020849 1
2002030008000	3"	10	156,51	1	9	366036020850 7
2002030010200	4"	10	256,97	1	4	366036020851 4

203

	F/F ISO 228-1
T°	- 10 °C + 100 °C
PN	16 - 10 bar
	A.G.S.
Pression mini d'ouverture Opening pressure Presión de apertura	(Δp) 30 mbar

- Corps laiton
- Chapeau laiton
- Battant laiton
- Joint chapeau fibre vulcanisée

- Brass body
- Brass cap
- Brass disc
- Fiber cap gasket

- Cuerpo latón
- Tapa latón
- Clapeta latón
- Junta tapa fibra



1203

SIÈGE ÉLASTOMÈRE

RUBBER SEAT ASIENTO GOMA

Étanchéité élastomère/métal

Rubber/metal seal
Estanqueidad goma/metal

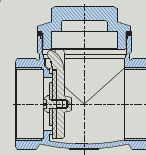

Code	Ø	PN	€			Gencod unit
2012030001200	3/8"	16	10,59	28	128	366036121026 4
2012030001500	1/2"	16	9,97	28	224	366036121027 1
2012030002000	3/4"	16	13,31	19	152	366036121028 8
2012030002600	1"	16	18,78	10	80	366036121029 5
2012030003300	1"1/4	10	32,87	6	48	366036121030 1
2012030004000	1"1/2	10	42,12	1	40	366036121031 8
2012030005000	2"	10	64,06	1	16	366036121032 5
2012030006600	2"1/2	10	97,97	1	15	366036121033 2
2012030008000	3"	10	156,43	1	9	366036121034 9
2012030010200	4"	10	256,97	1	4	366036121035 6

1203 Idem 203 mais / but / pero :

T°	- 10 °C + 90 °C
----	--------------------

- Siège NBR

- NBR seat
- Asiento NBR

CLAPETS À BATTANT - BRONZE

- BRONZE SWING CHECK VALVES
- VÁLVULAS DE RETENCIÓN DE CLAPETA DE BRONCE

Utilisation Use Uso

- Réseau d'adduction et de distribution d'eau, milieu marin et autre environnement agressif, chauffage, climatisation, fluide causant des problèmes de dézincification
- Montage horizontal ou vertical (avec fluide ascendant)
- Unidirectionnel (flèche indicatrice du sens du fluide sur le corps)

- Water and Hvac systems, marine and aggressive environments, resistant to dezincification
- Horizontal or vertical mounting (with upward flow)
- Unidirectional (arrow on the body for the flow direction)

- Agua y climatización, medios ambientes marino y agresivo, resistente a la dezincificación
- Montaje horizontal o vertical (con flujo ascendente)
- Unidireccional (Flecha en el cuerpo para indicar la dirección del flujo)



202

SIÈGE MÉTAL

METAL SEAT ASIENTO METAL

Étanchéité métal/métal

Metal/metal seal
Estanqueidad metal/metal

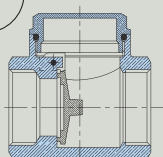

202

	F/F ISO 228-1
T°	0 °C + 95 °C
PN	16 bar

- Corps bronze
- Chapeau laiton
- Battant laiton
- Bouchon laiton
- Joints chapeau et bouchon NBR

- Bronze body
- Brass cap
- Brass disc
- Brass plug
- NBR cap and plug gaskets

- Cuerpo latón
- Tapa latón
- Clapeta latón
- Eje y tapa latón
- Juntas NBR

Code	Ø	PN	€			Gencod unit
2002020001200	3/8"	16	14,56	20	20	-
2002020001500	1/2"	16	20,56	15	15	-
2002020002000	3/4"	16	28,08	10	80	-
2002020002600	1"	16	37,35	6	48	-
2002020003300	1"1/4	16	52,05	6	40	-
2002020004000	1"1/2	16	61,78	4	35	-
2002020005000	2"	16	92,21	2	2	-
2002020006600	2"1/2	16	140,44	1	14	-
2002020008000	3"	16	211,94	1	7	-
2002020010200	4"	16	354,45	1	6	-



1202

SIÈGE ÉLASTOMÈRE

RUBBER SEAT ASIENTO GOMA

Étanchéité élastomère/métal

Rubber/metal seal
Estanqueidad goma/metal

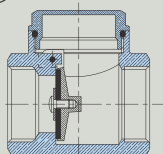

1202 Idem 202 mais / but / pero :

- Siège NBR

- NBR seat

- Asiento NBR

Code	Ø	PN	€			Gencod unit
2012020001500	1/2"	16	22,38	15	120	-
2012020002000	3/4"	16	29,97	10	80	-
2012020002600	1"	16	39,65	6	60	-
2012020003300	1"1/4	16	53,79	6	40	-
2012020004000	1"1/2	16	65,69	4	35	-
2012020005000	2"	16	96,74	2	2	-
2012020006600	2"1/2	16	147,24	1	14	-
2012020008000	3"	16	215,00	1	6	-
2012020010200	4"	16	377,76	1	6	-



CLAPETS À BATTANT - INOX

- STAINLESS STEEL SWING CHECK VALVES
- VÁLVULAS DE RETENCIÓN DE CLAPETA DE INOX

Utilisation
Use / Uso

- Réseau d'adduction et de distribution d'eau, milieu marin et autre environnement agressif, industries chimiques
- Montage horizontal ou vertical (avec fluide ascendant)
- Unidirectionnel (flèche indicatrice du sens du fluide sur le corps)

- Water and Hvac systems, marine and aggressive environments, chemical industries
- Horizontal or vertical mounting (with upward flow)
- Unidirectional (arrow on the body for the flow direction)

- Agua y climatización, medios ambientes marino y agresivo, industrias químicas
- Montaje horizontal o vertical (con flujo ascendente)
- Unidireccional (Flecha en el cuerpo para indicar la dirección del flujo)

SIÈGE MÉTAL
METAL SEAT / ASIENTO METALÉtanchéité
métal/métalMetal/metal seal
Estanqueidad metal/metal

8203

Code	Ø	PN	€	📦	📦	Gencod sachet
8002030000800	1/4"	16	26,15	10	-	-
80020300001200	3/8"	16	26,15	10	-	-
80020300001500	1/2"	16	29,17	10	60	366036080283 5
80020300002000	3/4"	16	39,55	10	30	366036080284 2
80020300002600	1"	16	54,14	10	20	366036080285 9
80020300003300	1"1/4	16	81,24	5	15	366036080286 6
80020300004000	1"1/2	16	116,85	5	10	366036080287 3
80020300005000	2"	16	150,92	1	5	366036080288 0

8203

	F/F ISO 228-1
T°	- 10 °C + 120 °C
PN	16 bar

- Corps, chapeau et battant en inox CF8M (316)
- Joints chapeau et bouchon PTFE

- Stainless steel CF8M (316) body, cap and disc
- PTFE cap and plug gaskets

- Cuerpo, tapa y clapeta de inox CF8M (316)
- Juntas de PTFE

DOUBLE BATTANT - TYPE WAFER

- DUAL PLATE CHECK VALVES - WAFER TYPE
- VÁLVULAS DE RETENCIÓN A DOBLE DISCO - TIPO WAFER

2428

SIÈGE ÉLASTOMÈRE

RUBBER SEAT / ASIENTO GOMA

Code	DN	Ø ext.	Ø Int.	F-t-F	GN	PN	€	📦	📦
20242800005000	50	101	48	54	25-40	25	228,47	1	1
20242800006600	65	119	59	54	25-40	25	268,86	1	1
20242800008000	80	133	72	57	25-40	25	329,48	1	1
20242800100000	100	164	90	64	25-40	25	427,61	1	1
20242800125000	125	194	110	70	25-40	25	585,55	1	1
20242800150000	150	220	135	76	25-40	25	758,85	1	1
20242800200000	200	275	175	95	25	25	1432,65	1	1
20242800250000	250	328	215	108	25	25	2266,25	1	1
20242800300000	300	378	254	143	25	25	3447,01	1	1

F-t-F : Dimensions face à face
Face-to-Face dimensions
Dimensiones de cara a cara

ACIER+

3428

CLAPET ACIER PN25

STEEL CHECK VALVE PN25
VÁLVULA DE RETENCIÓN ACERO PN25

Code	DN	€	📦	📦
20342800005000	50	157,88	1	-
20342800006500	65	198,81	1	-
20342800020000	200	818,62	1	-



2428

	EN 1092-1(DIN) GN 25-40 ANSI 150
	EN 558-1 série 50
T°	- 20 °C + 180 °C
PN	25 bar

Pression mini d'ouverture
Opening pressure
Presión de apertura (Δp)
20-30 mbar

- Corps et battants en inox CF8M (316)
- Axe et ressort en inox 316
- Siège FKM
- Joint PTFE

- Stainless steel CF8M (316) body and discs
- Stainless steel 316 stem and spring
- FKM seat
- PTFE gasket

- Cuerpo y clapetas de inox CF8M (316)
- Eje y muelle de inox 316
- Asiento FKM
- Junta de PTFE

CLAPETS À BATTANT - TYPE WAFER

- SWING CHECK VALVE - WAFER TYPE
- VÁLVULAS DE RETENCIÓN DE CLAPETA - TIPO WAFER

ACIER+
Réf. 428

INOX+
Réf. 1428



428

SIÈGE ÉLASTOMÈRE
RUBBER SEAT ASIEN TO GOMA

CLAPET ACIER PN16
STEEL CHECK VALVE PN16
VÁLVULA DE RETENCIÓN ACERO PN16

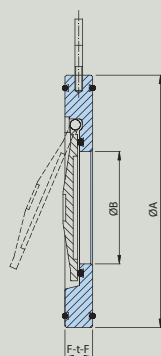

428

	EN 1092-1 GN 10-16 ANSI 150
T°	- 10 °C + 120 °C
PN	16 bar

Pression mini d'ouverture Opening pressure Presión de apertura	(Δp) 0 - 10 mbar
--	---------------------

- Corps et battant en acier galvanisé
- Siège FKM
- Joints externes EPDM
- Œillet de montage acier zingué

- Galvanized steel body and disc
- FKM seat
- EPDM external o'rings
- Zinc plated steel mounting eyelet

- Cuerpo y clapeta de acero galvanizado
- Asiento FKM
- Juntas externas FKM
- Ojete de montaje de acero galvanizado

Code	DN	ØA	ØB	F-t-F	GN	PN	€		
2004280005000	50	107	32	14	10-16	16	48,87	1	-
2004280006500	65	127	40	14	10-16	16	58,07	1	-
2004280008000	80	142	54	14	10-16	16	65,60	1	-
2004280010000	100	162	70	18	10-16	16	90,72	1	-
2004280012500	125	192	92	18	10-16	16	130,70	1	-
2004280015000	150	218	114	20	10-16	16	163,28	1	-
2004280020000	200	273	154	22	16	16	266,66	1	-
2004280025000	250	328	200	26	16	16	395,90	1	-
2004280030000	300	378	235	28	16	16	518,40	1	-

FF : Dimensions face à face
Face-to-Face dimensions
Dimensiones de cara a cara



1428

SIÈGE ÉLASTOMÈRE
RUBBER SEAT ASIEN TO GOMA

CLAPET INOX PN16
STAINLESS STEEL CHECK VALVE PN16
VÁLVULA DE RETENCIÓN INOX PN16

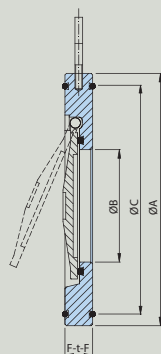

1428

	EN 1092-1 GN 10-16 ANSI 150
T°	- 20 °C + 180 °C
PN	16 bar

Pression mini d'ouverture Opening pressure Presión de apertura	(Δp) 0 - 10 mbar
--	---------------------

- Corps et battant en inox CF8M (316)
- Axe en inox 316
- Siège et joints externes FKM
- Œillet de montage acier zingué

- Stainless steel CF8M (316) body and disc
- Stainless steel 316 stem
- FKM seat and external o'rings
- Zinc plated steel mounting eyelet

- Cuerpo y clapeta de inox CF8M (316)
- Eje y muelle de inox 316
- Asiento y juntas externas FKM
- Ojete de montaje de acero galvanizado

Code	DN	ØA	ØB	ØC	F-t-F	GN	PN	€		
2014280004000▲	40	85	25	68	12	10-16	16	103,28	1	27
2014280005000▲	50	105	32	84	14	10-16	16	112,01	1	27
2014280006500▲	65	124	40	96	14	10-16	16	125,87	1	27
2014280008000▲	80	136	54	118	14	10-16	16	162,12	1	12
2014280010000▲	100	164	70	148	18	10-16	16	229,59	1	12
2014280012500▲	125	194	92	166	18	10-16	16	295,07	1	10
2014280015000▲	150	220	114	197	20	10-16	16	385,60	1	3
2014280020000▲	200	275	154	249	22	16	16	666,06	1	3
2014280025000▲	250	330	200	310	26	16	16	1073,12	1	2
2014280030000▲	300	384	230	358	30	16	16	1933,44	1	2

FF : Dimensions face à face
Face-to-Face dimensions
Dimensiones de cara a cara





FILTRES À TAMIS EN "Y" - LAITON

- BRASS Y-STRAINERS
- FILTROS "Y" CON TAMIZ - LATÓN

LAITON

4MS



Utilisation
Use Use

> Page 391



- Eau - Chauffage - Climatisation - Air comprimé
- Montage toutes positions
- Unidirectionnel (flèche indicatrice du sens du fluide)

- Water, Hvac systems, compressed air
- All positions mounting
- Unidirectional (arrow on the body for the flow direction)

- Agua, Climatización, aire comprimido
- Montaje cualquier posición
- Unidireccional (Flecha en el cuerpo para indicar la dirección del flujo)



416

TAMIS INOX 700/1200 µm

STAINLESS STEEL SCREEN 700/1200 µm
TAMIZ INOX 700/1200 µm



Code	Ø	(µm)	PN	€			Gencod unit
2004160000800	1/4"	700	16	5,16	25	200	366036120008 1
2004160001200	3/8"	700	16	4,15	12	96	366036120009 8
2004160001500	1/2"	700	16	6,67	20	96	366036120010 4
2004160002000	3/4"	700	16	10,32	12	96	366036120011 1
2004160002600	1"	700	16	14,53	10	80	366036120012 8
2004160003300	1"1/4	700	16	29,72	1	40	366036120013 5
2004160004000	1"1/2	700	16	39,61	1	32	366036120014 2
2004160005000	2"	700	16	68,06	1	20	366036120015 9
2004160006600	2"1/2	1200	16	141,40	1	9	366036120096 8
2004160008000	3"	1200	16	167,30	1	8	366036120097 5
2004160010200	4"	1200	16	339,07	1	4	366036120098 2

416

	F/F ISO 228-1
	700 / 1200 µm
T°	- 10 °C + 100 °C
PN	16 bar

- Corps + bouchon laiton
- Joint bouchon en PTFE
- Tamis inox 304
- > Tamis démontable

- Brass body and cap
- PTFE cap gasket
- SS 304 screen
- > Removable screen

- Cuerpo y tapa latón
- Junta tapa de PTFE
- Tamiz inox 304
- > Tamiz desmontable



3416

TAMIS INOX 300 µm

STAINLESS STEEL SCREEN 300 µm
TAMIZ INOX 300 µm



Code	Ø	(µm)	PN	€			Gencod unit
2034160001500	1/2"	300	16	6,89	20	-	-
2034160002000	3/4"	300	16	10,37	12	-	-
2034160002600	1"	300	16	14,43	10	-	-

3416

	F/F ISO 228-1
	300 µm
T°	- 10 °C + 100 °C
PN	16 bar

- Corps + bouchon laiton
- Joint bouchon en PTFE
- Tamis inox 304
- > Tamis démontable

- Brass body and cap
- PTFE cap gasket
- SS 304 screen
- > Removable screen

- Cuerpo y tapa latón
- Junta tapa de PTFE
- Tamiz inox 304
- > Tamiz desmontable



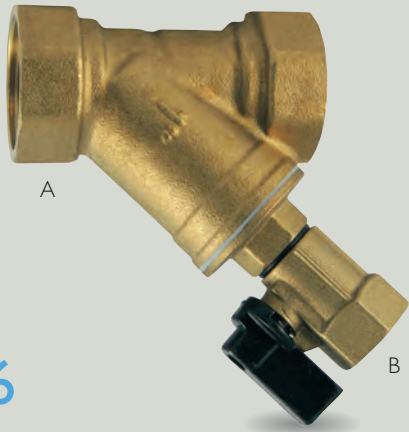

2416

FILTRE 416 AVEC VANNE DE RINÇAGE
STRAINER 416 WITH DRAIN VALVE
FILTRO 416 CON VÁLVULA DE PURGA



	ISO 228-1
	700 µm
	- 10 °C + 90 °C
	16 bar

- Vanne à sphère laiton M/F
- Étanchéité par joints toriques NBR
- Poignée aluminium

- M/F brass ball valve
- Tightness by NBR o-rings
- Aluminium handle
- Válvula de esfera de latón M/F
- Estanqueidad con juntas tóricas NBR
- Palanca aluminio

2416

Code	Ø A	Ø B	(µm)	PN	€			Gencod unit
2024160001500	1/2"		700	16	10,66	20	112	366036022020 2
2024160002000	3/4"	1/4"	700	16	14,33	15	64	366036022021 9
2024160002600	1"		700	16	18,78	9	48	366036022022 6
2024160003300	1"1/4		700	16	29,91	1	36	366036022023 3
2024160004000	1"1/2	3/8"	700	16	42,46	1	32	366036022024 0
2024160005000	2"		700	16	65,25	1	18	366036022025 7

Accessoires pour filtres 416 / 3416 / 2416

Spare parts for y-strainer 416 / 3416 / 2416
 Accesorios para filtro 416 / 3416 2416

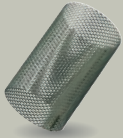

TAMIS INOX
 STAINLESS STEEL
 SCREEN - TAMIZ INOX

3416T

300 µm

416T

700 / 1200 µm

Ø	Maille (µm)	Code	€			Maille (µm)	Code	€		
1/4"	-	-	-	-	-	700	200416000080T	0,17	1	3200
3/8"	-	-	-	-	-	700	200416000120T	0,17	1	3200
1/2"	300	203416000150T	0,86	1	-	700	200416000150T	0,24	1	1040
3/4"	300	203416000200T	0,95	1	400	700	200416000200T	0,31	1	720
1"	300	203416000260T	1,01	1	600	700	200416000260T	0,40	1	648
1"1/4	-	-	-	-	-	700	200416000330T	0,64	1	288
1"1/2	-	-	-	-	-	700	200416000400T	0,87	1	160
2"	-	-	-	-	-	700	200416000500T	1,42	1	72
2"1/2	-	-	-	-	-	1200	200416000660T	2,37	1	32
3"	-	-	-	-	-	1200	200416000800T	3,23	1	24
4"	-	-	-	-	-	1200	200416001020T	4,35	1	20

LAITON NICKELÉ

1416
 1419
 1430

500 µm

300 µm

50 µm



FILTRE EN "Y" - NICKELÉ
 Y-STRAINER - NICKEL PLATED BRASS BODY
 FILTRO "Y" - NIQUELADO

1416 / 1419 / 1430

	F/F/F ISO 228-1
	50 / 300 / 500 µm
	0 °C + 110 °C
	20 bar

- Corps + bouchon laiton nickelé
- Joint bouchon NBR
- Tamis inox 304
- > Tamis démontable

- Nickel plated brass body and cap
- NBR cap gasket
- SS304 screen
- > Removable screen

- Cuerpo y tapa de latón niquelado
- Junta tapa de NBR
- Tamiz de inox 304
- > Tamiz desmontable

Ø	PN		Code	€		Code	€		Code	€	
1/4"	20	20	2014160000800	7,45	160	2014190000800	7,68	260	2014300000800	8,65	260
3/8"	20	20	2014160001200	7,45	260	2014190001200	7,68	160	2014300001200	8,65	160
1/2"	20	20	2014160001500	8,42	160	2014190001500	8,70	160	2014300001500	9,69	160
3/4"	20	10	2014160002000	13,46	80	2014190002000	13,76	130	2014300002000	15,00	130
1"	20	8	2014160002600	20,96	64	2014190002600	21,34	64	2014300002600	22,58	64
1"1/4	20	5	2014160003300	32,23	60	2014190003300	32,67	40	2014300003300	34,33	40
1"1/2	20	2	2014160004000	41,80	16	2014190004000	42,35	36	2014300004000	44,30	36
2"	20	2	2014160005000	69,31	8	2014190005000	70,16	28	2014300005000	72,26	28



FILTRES À TAMIS EN "Y" - BRONZE

• BRONZE Y-STRAINERS • FILTROS "Y" CON TAMIZ - BRONCE

Utilisation

Use **Us**o**BRONZE+**

- Réseau d'adduction et de distribution d'eau, milieu marin et autre environnement agressif, chauffage, climatisation, fluide causant des problèmes de dézincification
- Montage toutes positions
- Unidirectionnel (flèche indicatrice du sens du fluide sur le corps)

- Water and Hvac systems, marine and aggressive environments, resistant to dezincification
- All positions mounting
- Unidirectional (arrow on the body for the flow direction)

- Agua y climatización, medios ambientes marino y agresivo, resistente a la dezincificación
- Montaje cualquier posición
- Unidireccional (flecha en el cuerpo para indicar la dirección del flujo)

**418**

TAMIS INOX 800/900 µm

STAINLESS STEEL SCREEN 800/900 µm
TAMIZ INOX 800/900 µm

> Page 35

Accessoires

• Spare parts • Accesorios

Code	Ø	(µm)	(Mesh)	PN	€			Gencod unit
2004180001200	3/8"	900	18	16	15,39	10	180	-
2004180001500	1/2"	900	18	16	16,48	20	120	-
2004180002000	3/4"	900	18	16	22,41	10	80	-
2004180002600	1"	900	18	16	30,79	10	60	-
2004180003300	1"1/4	900	18	16	47,26	5	40	-
2004180004000	1"1/2	900	18	16	65,50	1	30	-
2004180005000	2"	900	18	16	104,57	1	20	-
2004180006600	2"1/2	900	18	16	191,70	1	10	-
2004180008000	3"	800	16	16	263,96	1	5	-
2004180010200	4"	800	16	16	493,23	1	2	-

418

	F/F ISO 228-1
	800 / 900 µm 18 / 16 Mesh
T°	0 °C + 95 °C
PN	16 bar

- Corps bronze
- Bouchon laiton
- Joint bouchon PTFE
- Tamis inox 304
- > Tamis démontable

- Bronze body
- Brass cap
- PTFE gasket
- SS 304 screen
- > Removable screen

- Cuerpo bronce
- Tapa latón
- Junta PTFE
- Tamiz inox 304
- > Tamiz desmontable

FILTRES À TAMIS "Y" - INOX

• STAINLESS STEEL Y-STRAINERS • FILTROS "Y" CON TAMIZ - INOX

Utilisation

Use **Us**o**INOX+**

- Réseau d'adduction et de distribution d'eau, milieu marin et autre environnement agressif, industries chimiques
- Montage toutes positions
- Unidirectionnel (flèche indicatrice du sens du fluide sur le corps)

- Water and Hvac systems, marine and aggressive environments, chemical industries
- All positions mounting
- Unidirectional (arrow on the body for the flow direction)

- Agua y climatización, medios ambientes marino y agresivo, industrias químicas
- Montaje cualquier posición
- Unidireccional (flecha en el cuerpo para indicar la dirección del flujo)

**8418**

TAMIS INOX 1000 µm

STAINLESS STEEL SCREEN 1000 µm
TAMIZ INOX 1000 µm

Code	Ø	(µm)	PN	€			Gencod unit
8004180000800	1/4"	1000	50	21,93	1	100	-
8004180001200	3/8"	1000	50	20,83	1	110	-
8004180001500	1/2"	1000	50	19,87	1	40	-
8004180002000	3/4"	1000	50	27,43	1	60	-
8004180002600	1"	1000	50	41,48	1	30	-
8004180003300	1"1/4	1000	50	58,50	1	20	-
8004180004000	1"1/2	1000	50	68,42	1	14	-
8004180005000	2"	1000	50	106,49	1	8	-

8418

	F/F ISO 228-1
	1000 µm
T°	- 20 °C + 180 °C
PN	50 bar

- Corps + bouchon inox 316
- Joint bouchon en PTFE
- Tamis inox 316
- > Tamis démontable

- SS316 body and cap
- PTFE cap gasket
- SS 316 screen
- > Removable screen

- Cuerpo y tapa inox
- Junta tapa de PTFE
- Tamiz inox 316
- > Tamiz desmontable

Accessoires pour filtre 418 (Sur demande)

Spare parts for y-strainer 418 (On request)
Accesorios para filtro 418 (A petición)

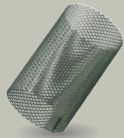

812 ▲
TAMIS INOX
STAINLESS STEEL
SCREEN - TAMIZ INOX

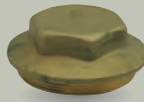

3418 ▲
BOUCHON
CAP - TAPA



2418 ▲
JOINT
GASKET - JUNTA

Ø	Maille (µm)	Code	€	1	30	20	Ø	Code	€	1	30	20	Ø	Code	€	1	30	20
3/8" - 1/2"	900	2008120121500 ▲	1,98	1	-	-	3/8" - 1/2"	2034180121500 ▲	7,40	1	-	-	3/8" - 1/2"	2024180121500 ▲	1,19	1	-	-
3/4"	900	2008120002000 ▲	2,59	1	-	-	3/4"	2034180002000 ▲	12,44	1	-	-	3/4"	2024180002000 ▲	1,53	1	-	-
1"	900	2008120002600 ▲	3,16	1	-	-	1"	2034180002600 ▲	17,24	1	-	-	1"	2024180002600 ▲	2,13	1	-	-
1"1/4	900	2008120003300 ▲	4,42	1	-	-	1"1/4	2034180003300 ▲	20,94	1	-	-	1"1/4	2024180003300 ▲	3,24	1	-	-
1"1/2	900	2008120004000 ▲	5,91	1	-	-	1"1/2	2034180004000 ▲	22,05	1	-	-	1"1/2	2024180004000 ▲	4,49	1	1000	-
2"	900	2008120005000 ▲	7,91	1	30	-	2"	2034180005000 ▲	36,22	1	-	-	2"	2024180005000 ▲	7,17	1	-	-
2"1/2	900	2008120006600 ▲	9,96	1	20	-	2"1/2	2034180006600 ▲	100,86	1	-	-	2"1/2	2024180006600 ▲	13,15	1	-	-
3"	800	2008120008000 ▲	91,27	1	-	-	3"	2034180008000 ▲	118,11	1	-	-	3"	2024180008000 ▲	19,00	1	-	-
							4" *	2034180010200 ▲	208,66	1	-	-						

(*) Avec joint / With gasket / Con junta

FILTRES À TAMIS "Y" ET "T" - LAITON NICKELÉ

- NICKEL PLATED BRASS T AND Y - STRAINERS
- FILTROS "Y" Y "T" CON TAMIZ - LATÓN NIQUELADO

Utilisation

Use **Uso**

- Eau - Chauffage - Climatisation - Air comprimé
- Montage toutes positions
- Unidirectionnel (flèche indicatrice du sens du fluide)
- Water, Hvac systems, compressed air
- All positions mounting
- Unidirectional (arrow on the body for the flow direction)
- Agua, Climatización, aire comprimido
- Montaje cualquier posición
- Unidireccional (Flecha en el cuerpo para indicar la dirección del flujo)



474 ■ 800 µm
475 ■ 300 µm
476 ■ 100 µm



1474 ■ 800 µm
1475 ■ 300 µm
1476 ■ 100 µm

FILTRE EN "T"
T-STRAINER
FILTRO "T"

474 / 475 / 476
1474 / 1475 / 1476

	F/F - M/F ISO 228-1
	100 / 300 / 800 µm
T°	0 °C + 100 °C
PN	16 bar

- Corps + bouchon laiton nickelé
- Joint bouchon NBR
- Tamis inox 304
- > Tamis démontable

- Nickel plated brass body and cap
- NBR cap gasket
- SS304 screen
- > Removable screen

- Cuerpo y tapa de latón niquelado
- Junta tapa de NBR
- Tamiz de inox 304
- > Tamiz desmontable

Ø	PN	Code	€	Code	€	Code	€	1	30	20
3/8"	16	2004740001200 ■	17,81	2004750001200 ■	20,18	-	-	10	100	-
1/2"	16	-	-	2004750001500 ■	10,01	2004760001500 ■	13,77	10	100	-
3/4"	16	2004740002000 ■	11,36	2004750002000 ■	25,19	-	-	6	60	-
1"	16	-	-	-	-	-	-	6	60	-
1"1/4	16	2004740003300 ■	87,31	2004750003300 ■	49,42	-	-	4	-	-
1"1/2	16	2004740004000 ■	70,30	2004750004000 ■	40,56	-	-	2	16	-
2"	16	2004740005000 ■	188,85	-	-	-	-	2	-	-
2"1/2	16	2004740006600 ■	1141,96	-	-	-	-	1	1	-

Ø	PN	Code	€	Code	€	Code	€	1	30	20
1/2"	16	-	-	2014750001500 ■	27,42	2014760001500 ■	24,04	10	100	-
3/4"	16	2014740002000 ■	29,12	2014750002000 ■	29,12	-	-	6	60	-
1"	16	-	-	2014750002600 ■	-	2014760002600 ■	52,12	6	-	-
1"1/4	16	2014740003300 ■	41,68	2014750003300 ■	90,19	-	-	4	-	-
1"1/2	16	2014740004000 ■	39,61	2014750004000 ■	148,19	-	-	2	-	-

TAMIS DE RECHANGE POUR FILTRE EN "T"

SPARE SCREENS FOR T-STRAINERS
TAMIZ DE RECAMBIO PARA FILTRO DE "T"



2474 ■ 800 µm
2475 ■ 300 µm
2476 ■ 50-100 µm

Ø	Maille (µm)	Code	€	Maille (µm)	Code	€	Maille (µm)	Code	€	1	30	20
3/8"	800	2024740001200 ■	9,12	-	-	-	100	2024760001200 ■	9,12	1	-	-
1/2"	-	-	-	-	-	-	-	-	-	1	-	-
3/4"	-	-	-	300	2024750001200 ■	9,12	100	2024760002000 ■	9,23	1	-	-
1"	-	-	-	-	-	-	100	2024760002600 ■	10,37	1	-	-
1"1/4	-	-	-	300	2024750003300 ■	11,47	100	2024760003300 ■	11,47	1	-	-
1"1/2	-	-	-	-	-	-	100	2024760004000 ■	19,29	1	-	-
2"	-	-	-	-	-	-	-	-	-	1	-	-
3"	800	2024740008000 ■	141,86	-	-	-	-	-	-	1	-	-
				-	-	-	-	-	-	-	-	-

FILTRES À TAMIS AUTONETTOYANT - LAITON

- BRASS SELF-CLEANING STRAINERS
- FILTROS AUTOLIMPIEZA - LATÓN



1477

TAMIS INOX 400 µm
STAINLESS STEEL SCREEN 400 µm
TAMIZ INOX 400 µm

Code	Ø	PN	€			Gencod unit
2014770001500	1/2"	16	91,15	1	9	-
2014770002000	3/4"	16	91,15	1	9	-
2014770002600	1"	16	117,76	1	6	-
2014770003300	1"1/4	16	117,76	1	6	-
2014770004000	1"1/2	16	175,24	1	5	-
2014770005000	2"	16	175,24	1	5	-

1477

	F/F ISO 228-1
	400 µm
T°	0 °C + 80 °C
PN	16 bar

- Corps en laiton nickelé
- Cartouche de filtration en inox 304
- Joints de cartouche en PVC
- Joints en EPDM
- > Tamis démontable (rechange sur demande)
- > 2 manomètres de contrôle
- > Vanne à sphère de rinçage embout cannelé

- Nickel plated brass body
- SS304 strainer
- PVC strainer gasket
- EPDM seals
- > Removable screen (spare screen on request)
- > 2 pressure gauges
- > Drain ball valve with hose connector

- Cuerpo de latón niquelado
- Tamiz de inox 304
- Junta tamiz de PVC
- Juntas de EPDM
- > Tamiz desmontable (tamiz de recambio a petición)
- > 2 manómetros
- > Válvula de esfera de purga con conector para manguera



477

TAMIS INOX 100 µm
STAINLESS STEEL SCREEN 100 µm
TAMIZ INOX 100 µm

Code	Ø	PN	€			Gencod unit
2004770001200 ■	3/8"	16	58,58	1	-	-
2004770001500 ■	1/2"	16	133,78	1	25	-

477

	F/F ISO 228-1
	100 µm
T°	0 °C + 100 °C
PN	16 bar

- Corps en laiton nickelé
- Cartouche de filtration en inox 304
- Joints de cartouche en NBR
- Joints en NBR
- > Tamis démontable
- > 1 manomètre de contrôle
- > Vanne à sphère de rinçage embout cannelé

- Nickel plated brass body
- SS304 strainer
- NBR strainer gasket
- NBR seals
- > Removable screen
- > 1 pressure gauge
- > Drain ball valve with hose connector

- Cuerpo de latón niquelado
- Tamiz de inox 304
- Junta tamiz de NBR
- Juntas de NBR
- > Tamiz desmontable
- > 1 manómetro
- > Válvula de esfera de purga con conector para manguera

ANTI-BÉLIER À RESSORT

- SPRING WATER HAMMER ARRESTER
- AMORTIGUADOR DE GOLPE DE ARIETE CON RESORTE

4MS

> Page 391



286

RACCORDÉMENT MÂLE

MALE CONNECTION
CONEXIÓN MACHO

Code		€			Gencod unit
2002860001500	1/2"	13,82	30	120	-
2002860002000	3/4"	13,49	30	120	-
2002860002500	1"	15,33	30	150	-
2002860003200	1" 1/4	29,19	4	50	-
2002860004000	1" 1/2	31,26	4	20	-
2002860005000	2"	36,85	3	15	-



287

RACCORDÉMENT FEMELLE

FEMALE CONNECTION
CONEXIÓN HEMBRA

Code		€			Gencod unit
2002870001500	1/2"	14,76	30	100	-
2002870002000	3/4"	14,61	30	100	-
2002870002500	1"	17,63	30	100	-
2002870003200	1" 1/4	35,00	4	50	-
2002870004000	1" 1/2	36,49	4	40	-
2002870005000	2"	41,98	3	30	-

286 - 287

	ISO 228-1
T°	0 °C 80 °C
PN	10 bar
 Pré-contrainte Preloading Pretensado	4 bar
	<u>A.G.S.</u>

- Corps en laiton
- Joint en NBR
- Ressort en inox 302

- Brass body
- NBR gasket
- SS 302 spring

- Cuerpo de latón
- Junta de NBR
- Muelle de inox 302



Préconisations d'installation

- Recommendations
- Recomendaciones

À installer au plus proche de l'organe qui génère le coup de bélier. Respecter la dimension nominale de la canalisation pour obtenir le rendement maximal.

Install it as close as possible to the equipment which causes the water hammer. Choose the same dimension as the pipe to obtain the best efficiency.

Instalar lo más cerca posible del elemento que genere el golpe de ariete. Respetar la misma dimensión de las tuberías para obtener el rendimiento máximo.



Anti-bélier à ressort • Spring water hammer arrester • Amortiguador de golpe de ariete con resorte

Soupapes de sécurité

● Safety valves ● Válvulas de seguridad

Utilisation Use / Uso



- Air comprimé, gaz, vapeur, eau (excepté 415 et 1415).
- Réglage : Toutes nos soupapes standard sont équipées d'un ressort tarable de 5 à 12 bar (5 à 10 bar pour la réf. 422). D'autres plages de réglage peuvent être obtenues avec nos ressorts 2417 et 3417.
- Montage toutes positions (sauf réf. 422 - vertical).
- Sur demande, toutes nos soupapes peuvent être fournies soit tarées, soit tarées plombées avec certificat de tarage CE.

- Compressed air, gas, steam, water (except 415 and 1415).
- Setting: Adjustable spring from 5 to 12 bar (5 to 10 bar on ref. 422). Other setting ranges can be obtained with our springs 2417 and 3417.
- All positions mounting (excepted ref. 422 - vertical)
- On request, all of our safety valves can be provided either preloaded or preloaded and sealed with CE certificate.

- Aire comprimado, gas, vapor, agua (excepto 415 y 1415).
- Reglaje: Muelle ajustable de 5 a 12 bar (5 a 10 bar para art. 422). Otros rangos de ajuste se pueden obtenerse con nuestros muelles 2417 y 3417.
- Montaje cualquier posición (excepto ref. 422 - vertical)
- A petición, todas las válvulas se pueden suministrar calibradas o calibradas y selladas con certificado CE.

	ISO 228-1
T°	-10°C / +200°C

	Sur demande, certificat de tarage CE. On request, CE calibration certificate. A petición, certificado de calibración CE.
---	--



ÉCHAPPEMENT LIBRE Étanchéité métal/métal

FREE EX-HAUST - METAL/METAL SEAL
EVACUACIÓN LIBRE - ESTANQUEIDAD METAL/METAL

Code	Ø	PN		415	415T▲	415TP▲
				€ □□ = 00	€ □□ = 0T	€ □□ = TP
200415XXX12□□	3/8"	16	1	21,52	38,16	92,61
200415XXX15□□	1/2"	16	1	24,30	41,72	96,17
200415XXX20□□	3/4"	16	1	39,37	56,78	111,23
200415XXX26□□	1"	16	1	59,67	77,09	131,54
200415XXX33□□	1"1/4	16	1	84,29	110,43	164,88
200415XXX40□□	1"1/2	16	1	115,87	141,45	195,90
200415XXX50□□	2"	16	1	132,70	158,29	212,74

▲ 415T / 415TP SUR DEMANDE - 415T / 415TP ON REQUEST - 415T / 415TP A PETICIÓN

415



Mâle / Male / Macho
ISO 228-1

- Corps et axe en laiton
- Ressort en acier zingué

- Brass body and stem
- Zinc plated steel spring

- Cuerpo y eje de latón
- Muelle de acero galvanizado



ÉCHAPPEMENT LIBRE Étanchéité PTFE/métal

FREE EX-HAUST - PTFE/METAL SEAL
EVACUACIÓN LIBRE - ESTANQUEIDAD PTFE/METAL

Code	Ø	PN		1415	1415T▲	1415TP▲
				€ □□ = 00	€ □□ = 0T	€ □□ = TP
201415XXX12□□	3/8"	16	1	31,60	49,03	103,47
201415XXX15□□	1/2"	16	1	34,37	51,80	106,24
201415XXX20□□	3/4"	16	1	53,50	70,37	124,83
201415XXX26□□	1"	16	1	69,06	86,49	140,93
201415XXX33□□	1"1/4	16	1	114,02	139,59	194,06
201415XXX40□□	1"1/2	16	1	140,52	158,51	212,95
201415XXX50□□	2"	16	1	173,82	199,95	254,40

▲ 1415T / 1415TP SUR DEMANDE - 1415T / 1415TP ON REQUEST - 1415T / 1415TP A PETICIÓN

1415 Idem 415 mais / but / pero :

- Siège d'étanchéité en PTFE

- PTFE seat
- Asiento de PTFE



417 Standard
Standard
Estandar

417T Tarées
Preloaded
Calibradas

417TP Tarées plombées
Preloaded and sealed
Calibradas y selladas

ÉCHAPPEMENT CANALISÉ Étanchéité métal/métal

DUCTED EXHAUST - METAL/METAL SEAL
EVACUACIÓN CANALIZADA - ESTANQUEIDAD METAL/METAL

Code	Ø	PN	1	-	417	417T▲	417TP▲
					€ □□ = 00	€ □□ = 0T	€ □□ = TP
200417XXX12□□	3/8"	16	1	-	39,82	54,55	109,01
200417XXX15□□	1/2"	16	1	-	44,09	60,99	115,43
200417XXX20□□	3/4"	16	1	1	58,30	75,72	130,16
200417XXX26□□	1"	16	1	25	83,14	99,47	153,92
200417XXX33□□	1"1/4	16	1	-	122,58	148,19	202,62
200417XXX40□□	1"1/2	16	1	12	147,99	173,59	228,03
200417XXX50□□	2"	16	1	10	235,46	265,39	319,86

▲ 417T / 417TP SUR DEMANDE - 417T / 417TP ON REQUEST - 417T / 417TP A PETICIÓN

417



Femelle / Female /
Hembra
ISO 228-1

- Corps en laiton et bronze
- Axe en laiton
- Ressort en acier zingué

- Brass and bronze body
- Brass stem
- Zinc plated steel spring

- Cuerpo de latón y bronce
- Eje de latón
- Muelle de acero galvanizado



1417 Standard
Standard
Estandar

1417T Tarées
Preloaded
Calibradas

1417TP Tarées plombées
Preloaded and sealed
Calibradas y selladas

ÉCHAPPEMENT CANALISÉ Étanchéité PTFE/métal

DUCTED EXHAUST - PTFE/METAL SEAL
EVACUACIÓN CANALIZADA - ESTANQUEIDAD PTFE/METAL

Code	Ø	PN	1	-	1417	1417T▲	1417TP▲
					€ □□ = 00	€ □□ = 0T	€ □□ = TP
201417XXX12□□	3/8"	16	1	-	51,68	66,27	120,72
201417XXX15□□	1/2"	16	1	-	52,09	69,51	123,96
201417XXX20□□	3/4"	16	1	-	74,14	91,57	146,00
201417XXX26□□	1"	16	1	-	92,59	107,83	162,27
201417XXX33□□	1"1/4	16	1	-	152,14	177,72	232,16
201417XXX40□□	1"1/2	16	1	-	182,62	208,75	263,20
201417XXX50□□	2"	16	1	-	284,06	310,74	365,72

▲ 1417T / 1417TP SUR DEMANDE - 1417T / 1417TP ON REQUEST - 1417T / 1417TP A PETICIÓN

1417

Idem 417 mais / but / pero :
• Siège d'étanchéité en PTFE

- PTFE seat
- Asiento de PTFE



422 Standard
Standard
Estandar

422T Tarées
Preloaded
Calibradas

422TP Tarées plombées
Preloaded and sealed
Calibradas y selladas

ÉCHAPPEMENT CANALISÉ AVEC LEVIER DE DÉCALAGE Étanchéité PTFE/métal

DUCTED EXHAUST WITH LEVER - PTFE/METAL SEAL
EVACUACIÓN CANALIZADA CON PALANCA - ESTANQUEIDAD PTFE/METAL

Code	Ø	PN	1	-	422	422T▲	422TP▲
					€ □□ = 00	€ □□ = 0T	€ □□ = TP
200422XXX15□□	1/2"	16	1	-	57,49	74,92	129,37
200422XXX20□□	3/4"	16	1	-	77,35	94,23	148,68
200422XXX26□□	1"	16	1	-	103,04	119,94	174,38
200422XXX33□□	1"1/4	16	1	-	174,58	200,16	270,94
200422XXX40□□	1"1/2	16	1	-	210,04	235,64	290,62
200422XXX50□□	2"	16	1	-	331,13	357,27	411,93

▲ 422T / 422TP SUR DEMANDE - 422T / 422TP ON REQUEST - 422T / 422TP A PETICIÓN

422



Femelle / Female /
Hembra
ISO 228-1

- Corps en laiton et bronze
- Axe en laiton
- Ressort en acier zingué

- Brass and bronze body
- Brass stem
- Zinc plated steel spring

- Cuerpo de latón y bronce
- Eje de latón
- Muelle de acero galvanizado

⚠ Montage vertical uniquement
Vertical mounting only
Montaje vertical únicamente

RESSORT EN ACIER ZINGUÉ

ZINC PLATED
STEEL SPRING
MUELLE DE ACERO
GALVANIZADO



2417

POUR
/FOR/PARA
415
1415
417
1417

Ø	2417 - 0 à 5 bar		2417 - 5 à 12 bar		2417 - 12 à 16 bar	
	Code	€	Code	€	Code	€
3/8"-1/2"	2024170501500	8,07	2024171201500 ▲	8,07	2024171601500	8,07
3/4"	2024170502000	9,52	2024171202000 ▲	9,52	2024171602000	9,52
1"	2024170502600	10,32	2024171202600 ▲	10,32	2024171602600	10,32
1"1/4	2024170503300	22,35	2024171203300 ▲	22,35	2024171603300	22,35
1"1/2	2024170504000	29,23	2024171204000 ▲	29,23	2024171604000	29,23
2"	2024170505000	39,87	2024171205000 ▲	39,87	2024171605000	39,87

3417

POUR
/FOR/PARA
422

Ø	3417 - 0 à 5 bar		3417 - 5 à 10 bar	
	Code	€	Code	€
1/2"	2034170501500	8,07	2034171201500 ▲	8,07
3/4"	2034170502000	9,52	2034171202000 ▲	9,52
1"	2034170502600	10,32	2034171202600 ▲	10,32
1"1/4	2034170503300	22,35	2034171203300 ▲	22,35
1"1/2	2034170504000	29,23	2034171204000 ▲	29,23
2"	2034170505000	39,87	2034171205000 ▲	39,87

▲ SUR DEMANDE / ON REQUEST / A PETICIÓN



Válvulas de seguridad

Souppapes de sécurité



codital 2022

RO.

RÉDUCTEURS DE PRESSION À PISTON

- PISTON OPERATED PRESSURE REDUCING VALVES
- VÁLVULAS REDUCTORAS DE PRESIÓN CON PISTÓN

4MS

> Page 391

Utilisation
Use Use



- Eau, eau potable, chauffage, climatisation, fluides non agressifs.
- Montage horizontal ou vertical
- Indicateur du sens du fluide sur corps.
- Démontage possible pour maintenance.
- Pression ajustable pré-réglé en usine à 3 bar.
- Fonction de stabilisateur : Lorsque la pression varie en amont, la pression en aval ne varie que de 8% de la variation (ex : amont +5 bar → aval +0.4 bar). L'impact pour l'utilisateur est négligeable.

- Water, drinking water, Hvac systems, non-aggressive fluids
- Vertical or horizontal mounting
- Arrow on the body for the flow direction
- Dismantling possible for maintenance
- Adjustable pressure (factory setting to 3 bar)
- Stabiliser function: When the upstream pressure changes, the downstream pressure only changes by 8% of the variation (e.g. upstream +5 bar → downstream +0.4 bar). The effect is negligible for the user.

- Agua, agua potable, climatización, fluidos no agresivos
- Montaje vertical u horizontal
- Flecha en el cuerpo para indicar la dirección del flujo
- Desmontaje posible para el mantenimiento
- Presión ajustable (ajuste de fábrica a 3 bar)
- Función estabilizadora: Cuando la presión de entrada varía, la presión de salida solo varía de 8% de la variación (ej: entrada +5 bar → salida +0.4 bar). El impacto es insignificante para el usuario.

	FF ISO 228-1
T°	0 °C + 80 / +120 °C

	  Réf. I 504
---	---

Principe du réducteur à piston - Modèle 1501

- PRV operating - Model 1501
- Funcionamiento de la válvula de pistón - Modelo 1501

Ressort de compensation et piston de régulation.
Conçu pour conserver une pression aval stable même lorsque la pression amont varie.

- Compensating spring and regulating piston. Designed to maintain a constant downstream pressure while the upstream pressure varies.
- Muelle de compensación y pistón de control. Diseñado para mantener una presión de salida constante cuando la presión de entrada varía.

Bouchon en nylon
Connexion 1/4" pour manomètre.

- Nylon cap. Connexion 1/4" for pressure gauge.
- Tapón de nylon. Conexión 1/4" para manómetro.

Flèche indicatrice du sens d'écoulement du fluide

- Arrow which indicates the flow direction.
- Flecha que indica la dirección del flujo.

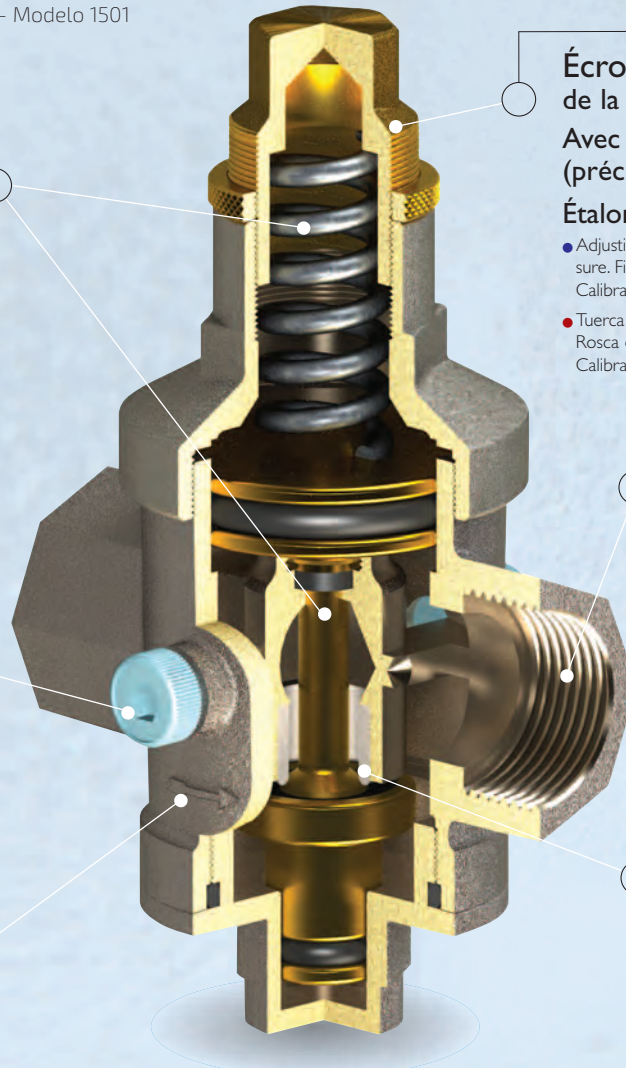

Écrou de régulation de la pression aval.
Avec pas de réglage fin (précision optimale).
Étalonné à 3 bar en usine.

- Adjusting nut for the downstream pressure. Fine thread for accurate setting. Calibrated to 3 bar.
- Tuerca de ajuste de la presión de salida. Rosca de paso fino (ajuste preciso). Calibración de fábrica a 3 bar.

Taraudage BSP "gaz"
selon la norme ISO 228-1

- Female BSP thread according to ISO 228-1 standard
- Rosca hembra BSP "gas" según la norma ISO 228-1

Siège d'étanchéité en inox 304

- Stainless steel 304 seat.
- Asiento de inox 304.



1501

RÉDUCTEUR HAUT DÉBIT - PN25

HIGH FLOW RATE PRV - PN25
VÁLVULA REDUCTORA ALTO CAUDAL - PN25



Code	Ø	PN	€			Gencod unit
2015010001500	1/2"	25	48,52	1	20	366036121719 5
2015010002000	3/4"	25	54,02	1	20	366036121720 1
2015010002600	1"	25	83,09	1	10	366036121721 8
2015010003300	1"1/4	25	139,49	1	10	366036121722 5
2015010004000	1"1/2	25	156,87	1	10	366036121723 2
2015010005000	2"	25	245,11	1	6	366036121724 9
2015010006600	2"1/2	25	415,60	1	6	366036121725 6
2015010008000	3"	25	533,73	1	5	366036121726 3
2015010010200	4"	25	1177,07	1	3	366036121727 0

1504

RÉDUCTEUR HAUT DÉBIT - CERTIFIÉ NF

HIGH FLOW RATE PRV - NF CERTIFIED
VÁLVULA REDUCTORA ALTO CAUDAL - CERTIFICADA NF

Code	Ø	PN	€			Gencod unit
2015040001500	1/2"	25	53,37	1	34	-
2015040002000	3/4"	25	58,86	1	34	-



1503

RÉDUCTEUR COMPACT - PN15 Adapté pour les encombrements réduits

COMPACT PRV - PN15
Suitable in limited space
VÁLVULA REDUCTORA ALTO CAUDAL - PN15
Adecuada para los espacios reducidos



Code	Ø	PN	€			Gencod unit
2015030001500	1/2"	15	21,38	1	50	366036121729 4
2015030002000	3/4"	15	24,85	1	50	366036121730 0

1501

T°	0 - 120 °C 0 - 80 °C (4")
PN	25 bar
 Aval Upstream / Salida	0,5 - 6 bar (1/2" - 3/4") 1 - 6 bar (1" - 4")

- Corps en laiton CW617N nickelé (brut à partir de 1"1/4)
- Piston en laiton (inox à partir de 1"1/4)
- Siège en inox 304
- Joints en EPDM (NBR 4")
- > 2 prises 1/4" pour manomètre

- Nickel plated CW617N brass body (natural from 1"1/4)
- Brass piston (SS from 1"1/4)
- SS304 seat
- EPDM seals (NBR 4")
- > 2 plugs 1/4" for pressure gauge
- Cuerpo de latón CW617N niquelado (crudo a partir de 1"1/4)
- Pistón de latón (inox a partir de 1"1/4)
- Asiento de inox 304
- Juntas de EPDM (NBR 4")
- > 2 tomas 1/4" para manómetro

1504

T°	0 - 80 °C
PN	25 bar
 Aval Upstream / Salida	1 - 5,5 bar

- Corps en laiton CW617N nickelé
- Piston en laiton
- Siège en inox
- Joints en EPDM
- > 2 prises 1/4" pour manomètre

- Nickel plated CW617N brass body
- Brass piston
- Stainless steel seat
- EPDM seals
- > 2 plugs 1/4" for pressure gauge
- Cuerpo de latón CW617N niquelado
- Pistón de latón
- Asiento de inox
- Juntas de EPDM
- > 2 tomas 1/4" para manómetro

1503

T°	0 - 120 °C
PN	15 bar
 Aval Upstream / Salida	1,2 - 6 bar

- Corps en laiton CW617N nickelé
- Piston et siège en laiton
- Joints en EPDM
- > 1 prise 1/4" pour manomètre

- Nickel plated CW617N brass body
- Brass piston and seat
- EPDM seals
- > 1 plug 1/4" for pressure gauge
- Cuerpo de latón CW617N niquelado
- Pistón y asiento de latón
- Juntas de EPDM
- > 1 toma 1/4" para manómetro

"Produits distribution" :
"Distribution products" :
"Productos distribución" :



Étiquettes gencodées
Barcoded labels
Etiquetas con código de barras



Kit ILV Série Robinetterie
Kit Valves & Accessories
Kit Válvulas y Complementos

En savoir +
Learn more
Descubra más
> Page 392



Válvulas reductoras de presión

Réducteurs de pression

codital 2022

RO.



RÉDUCTEURS DE PRESSION À MEMBRANE

- DIAPHRAGM PRESSURE REDUCING VALVES
- VÁLVULAS REDUCTORAS DE PRESIÓN DE MEMBRANA

Utilisation Use / Uso



- Eau, eau potable, chauffage, climatisation, fluides non agressifs.
- Montage horizontal ou vertical
- Indicateur du sens du fluide sur corps.
- Démontage possible pour maintenance.
- Pression ajustable préréglé en usine à 3 ou 4 bar.
- Stabilisateur de pression

- Water, drinking water, Hvac systems, non-aggressive fluids
- Vertical or horizontal mounting
- Arrow on the body for the flow direction
- Dismantling possible for maintenance
- Adjustable pressure (factory setting to 3 or 4 bar)
- Pressure stabiliser

- Agua, agua potable, climatización, fluidos no agresivos
- Montaje vertical u horizontal
- Flecha en el cuerpo para indicar la dirección del flujo
- Desmontaje posible para el mantenimiento
- Presión ajustable (ajuste de fábrica a 3 bar)
- Estabilizadora de presión

T°	- 10 °C + 70 °C
----	--------------------

Principe du réducteur à membrane - Modèle 1511

- Diaphragm PRV operating – Model 1511
- Funcionamiento de la válvula de membrana – Modelo 1511

Ressort de compensation et membrane de régulation.
Conçu pour conserver une pression aval stable même lorsque la pression amont varie.

- Compensating spring and regulating diaphragm. Designed to maintain a constant downstream pressure while the upstream pressure varies.
- Muelle de compensación y membrana de control. Diseñado para mantener una presión de salida constante cuando la presión de entrada varía.

Bouchon en PA-6
Connexion 1/4" pour manomètre.

- PA-6 cap. Connection 1/4" for pressure gauge.
- Tapón de PA-6. Conexión 1/4" para manómetro.

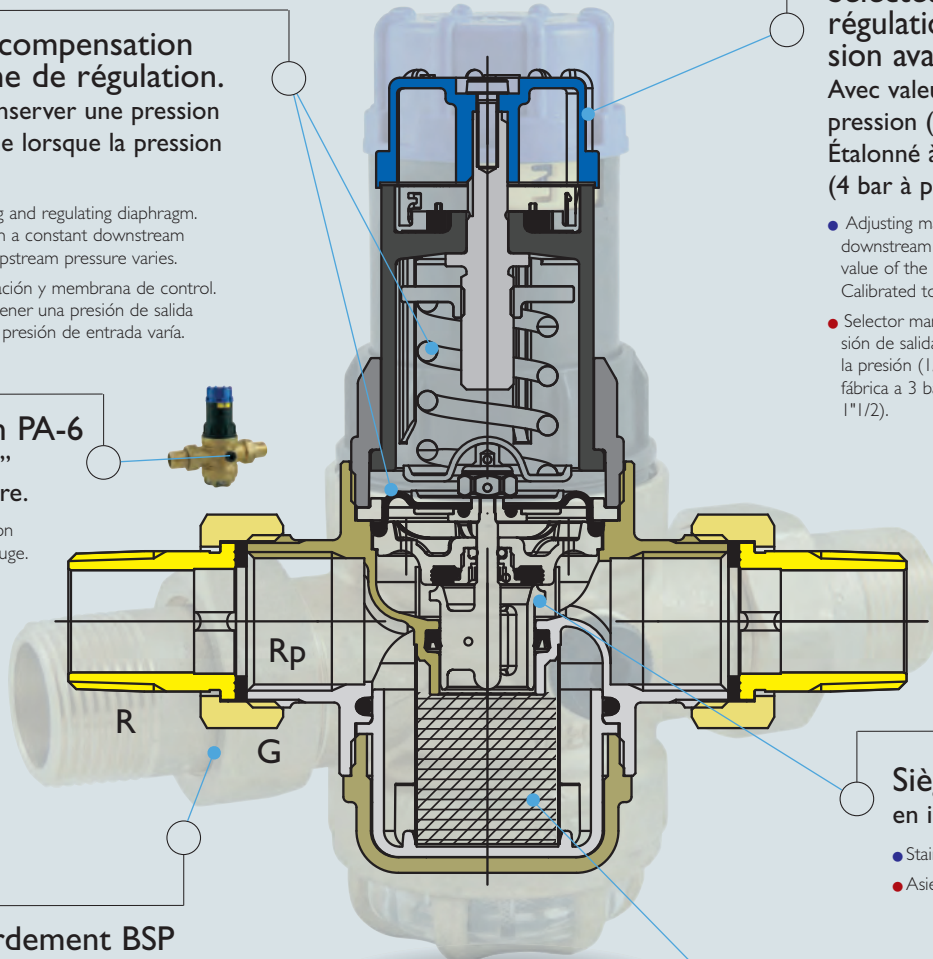

Sélecteur manuel de régulation de la pression aval.

Avec valeur indicative de la pression (1/2" à 1"1/4).
Étalonné à 3 bar en usine (4 bar à partir de 1"1/2).

- Adjusting manual selector for the downstream pressure. With indicative value of the pressure (1/2" to 1"1/4). Calibrated to 3 bar (4 bar from 1"1/2).
- Selector manual de ajuste de la presión de salida. Con valor orientativo de la presión (1/2" a 1"1/4). Calibración de fábrica a 3 bar (4 bar a partir de 1"1/2).

Siège d'étanchéité en inox 316

- Stainless steel 316 seat.
- Asiento de inox 316

Triple raccordement BSP

- > Embouts F/F (Rp) selon la norme ISO 7-1
- > Embouts M/M (G) selon la norme ISO 228-1
- > Embouts M/M (R) avec unions selon la norme ISO 7-1

- Triple BSP threads
 - > F/F ends (Rp) according to ISO 7-1 standard
 - > M/M ends (G) according to ISO 228-1 standard
 - > M/M ends (R) with unions according to ISO 7-1 standard
- Conexión triple BSP
 - > Roscas H/H (Rp) según la norma ISO 7-1
 - > Roscas M/M (G) según la norma ISO 228-1
 - > Roscas M/M (R) con uniones según la norma ISO 7-1

Filtre intégré avec hublot de contrôle

- Integrated strainer with control window
- Filtro incorporado con ventanilla de control



1511

RÉDUCTEUR AVEC FILTRE INTÉGRÉ - PN30

Avec raccords unions M/M

PRV WITH INTEGRATED STRAINER - PN30

With M/M union fittings

VÁLVULA REDUCTORA CON FILTRO - PN30
Con uniones M/M

Code	R	G	PN	€		
2015110001500	1/2"	3/4"	30	168,23	1	6
2015110002000	3/4"	1"	30	192,61	1	6
2015110002600	1"	1"1/4	30	279,66	1	8
2015110003300	1"1/4	1"1/2	30	383,24	1	6
2015110004000	1"1/2	2"	30	680,81	1	2
2015110005000	2"	2"1/2	30	782,36	1	2

1511

	MM ISO 7-1 (R/Rp) Union (G) ISO 228-1
	500 µm
T°	- 10 °C / + 70 °C
PN	30 bar
 Aval Upstream / Salida	1,5 - 6 bar

- Corps en laiton CW617N
- Siège en inox CF8M (316)
- Filtre en inox 304
- Membrane en NBR
- Joints en NBR ET EPDM
- > 2 prises 1/4" pour manomètre

- CW617N brass body
- SS CF8M (316) seat
- SS 304 strainer
- NBR diaphragm
- NBR and EPDM seals
- > 2 plugs 1/4" for pressure gauge

- Cuerpo de latón CW617N
- Asiento de inox CF8M (316)
- Filtro de inox 304
- Membrana de NBR
- Juntas de NBR y EPDM
- > 2 tomas 1/4" para manómetro

Robinetts à flotteur

4MS

● Float valves ● Válvulas de flotador

> Page 391

Robinetts à flotteur ● Float valves ● Válvulas de flotador

TIGE PLATE

- FLAT BAR
- BARRA PLANA

913



sur Ø 1/2", 3/4" et 1"

MODÈLE INDUSTRIE

INDUSTRY MODEL
MODELO INDUSTRIA

INOX+
MÉCANISME EN INOX
STAINLESS STEEL MECHANISM
MECANISMO DE INOX

913 - 1913



Mâle
ISO 228-1



+ 80 °C max.



AGS

- Corps en laiton
- Joint en NBR
- Tige plate en inox
- Siège inox (réf. 1913 et 913 pour les tailles 2"1/2, 3" et 4")

- Brass body
- NBR gasket
- SS flat bar
- Stainless steel seat (Ref. 1913 and 913 for sizes 2"1/2, 3" et 4".)

- Cuerpo de latón
- Junta de NBR
- Varilla roscada
- Barra plana de inox
- Asiento de inox (Ref. 1913 y 913 para tamaños 2"1/2, 3" et 4".)

Code	Ø	Ø Boule recommandée *	Longueur tige (mm) **	PN	€			Gencod unit
2009130001500	1/2"	120/130	220	5	13,98	1	100	366036121943 4
2009130002000	3/4"	120/130	320	5	20,09	1	50	366036121913 7
2009130002600	1"	150/160	320	5	30,22	1	30	366036121914 4
2009130003300	1"1/4	180/220	500	5	63,24	1	10	-
2009130004000	1"1/2	220	500	5	77,30	1	10	-
2009130005000	2"	220	580	5	102,42	1	5	-
2009130006600	2"1/2	300	750	5	384,70	1	10	-
2009130008000	3"	300	750	5	421,78	1	10	-
2009130010200	4"	300	750	5	762,74	1	5	-

1913



sur Ø 3/4" et 1"

IDEM 913

+

INOX+

SIÈGE INOX
STAINLESS STEEL SEAT
ASIENTO DE INOX

RECOMMANDÉ POUR LES EAUX DURES

RECOMMENDED FOR HARD WATER
RECOMENDADO PARA LAS AGUAS DURAS

Code	Ø	Ø Boule recommandée *	Longueur tige (mm) **	PN	€			Gencod unit
2019130001500	1/2"	120/130	220	5	14,96	1	100	-
2019130002000	3/4"	120/130	320	5	21,31	1	50	366036121979 3
2019130002600	1"	150/160	320	5	31,78	1	30	366036121980 9
2019130003300	1"1/4	180/220	500	5	65,67	1	10	-
2019130004000	1"1/2	220	500	5	80,97	1	10	-
2019130005000	2"	220	580	5	106,92	1	5	-

TIGE FILETÉE

- THREADED ROD
- VARILLA ROSCADA

904



MODÈLE BÂTIMENT

DOMESTIC MODEL
MODELO DOMÉSTICO

904



Mâle
ISO 228-1



+ 60 °C max.

- Corps en laiton nickelé
- Siège en POM
- Tige filetée 1/4" en laiton

- Nickel plated brass body
- POM seat
- Brass threaded rod 1/4"

- Cuerpo de latón
- Asiento de POM
- Varilla roscada 1/4" de latón

Code	Ø	Ø Boule recommandée *	Longueur tige (mm) **	PN	€			Gencod unit
2009040001200	3/8"	90	200	5	12,25	1	100	366036121911 3
2009040001500	1/2"	90	200	5	14,15	1	100	366036121912 0

* Recommended ball diameter / Diámetro de bola recomendado - ** Bar length / Longitud de barra

BOULE POUR TIGE PLATE

- BALL FOR FLAT BAR
- BOLA PARA BARRA PLANA



918 PLASTIQUE

PLASTIC
PLÁSTICA

Code	Ø	€			Gencod unit
2009180012000	120	4,05	1	200	-
2009180015000	150	5,34	1	100	-
2009180018000	180	7,03	1	50	-
2009180022000	220	18,72	1	30	-
2009180030000	300	45,10	1	10	-

918

T° + 80 °C max.

INOX+
STAINLESS STEEL SCREW
TORNILLO DE INOX



919 INOX 304

STAINLESS STEEL 304
INOX 304

Code	Ø	€			Gencod unit
2009190013000	130	91,73	1	-	-
2009190016000	160	112,19	1	-	-
2009190022000	220	167,38	1	-	-
2009190030000	300	347,23	1	-	-

919

T° + 120 °C max.

INOX+

EAU POTABLE
DRINKING WATER
AGUA POTABLE

BOULE POUR TIGE FILETÉE

- BALL FOR THREADED ROD
- BOLA PARA VARILLA ROSCADA



916 PLASTIQUE

PLASTIC
PLÁSTICA

Code	Ø	€			Gencod unit
2009160009000	90	1,38	1	800	366036121921 2

916

T° + 80 °C

- Écrou noyé 1/4" en laiton

• Brass clinch nut 1/4"

• Tuerca remachable 1/4" de latón



917 INOX 304

304 STAINLESS STEEL
INOX 304

Code	Ø	€			Gencod unit
2009170009000	90	38,30	1	-	-

917

T° + 120 °C

INOX+

EAU POTABLE
DRINKING WATER
AGUA POTABLE



920 CUIVRE

COPPER
COBRE

Code	Ø	€			Gencod unit
2009200009000	90	12,14	1	-	-
2009200010000	100	13,89	1	-	-

920

T° + 60 °C

EAU POTABLE
DRINKING WATER
AGUA POTABLE

- Écrou noyé 1/4" en laiton

• Brass clinch nut 1/4"

• Tuerca remachable 1/4" de latón

"Produits distribution":
"Distribution products":
"Productos distribución":



Étiquettes gencodées
Barcoded labels
Etiquetas con código de barras



Kit ILV Série Robinetterie
Kit Valves & Accessories
Kit Válvulas y Complementos

En savoir +
Learn more
Descubra más
> Page 392





Vannes à opercule

• Gate valves • Válvulas de compuerta

4MS

> Page 391



207 **PN 16**

OPERCULE LAITON
Étanchéité métal/métal

BRASS GATE - Metal/metal seal
COMPUERTA DE LATÓN - Estanqueidad metal/metal



CODE	DN	PN	Type	€			Gencod unit
2002070001200	3/8"	16	6 A/H	9,08	20	160	366036020073 0
2002070001500	1/2"	16	6 A/H	11,49	12	96	366036020074 7
2002070002000	3/4"	16	6 A/H	17,13	12	96	366036020075 4
2002070002600	1"	16	6 B/I	23,05	6	48	366036020076 1
2002070003300	1"1/4"	16	7 C/J	35,78	1	32	366036020077 8
2002070004000	1"1/2"	16	7 C/J	45,34	1	16	366036020078 5
2002070005000	2"	16	10 D/K	71,68	1	16	366036020079 2
2002070006600	2"1/2"	16	10 E/K	104,54	1	12	366036020080 8
2002070008000	3"	16	10 G/L	138,78	1	10	366036020081 5
2002070010200	4"	16	10 G/M	240,34	1	6	366036020082 2

207

	F/F ISO 228-1
T°	- 10 °C + 80 °C
PN	16 bar
	 sauf 3/8"

- Corps, manchon, axe et opercule en laiton
- Joint en PTFE (corps/manchon)
- Presse étoupe PTFE (1/2" à 1") ou double joints toriques NBR (1"1/4 à 4")
- Volant en fonte
- > Tige non montante

- Brass body, bonnet, stem and gate
- PTFE gasket (body/bonnet)
- PTFE packing gland (1/2" to 1") or double NBR o-rings (1"1/4 to 4")
- Cast iron handwheel
- > Non-rising stem

- Cuerpo, tapa, eje y compuerta de latón
- Junta de PTFE (cuerpo/tapa)
- Prensaestopas de PTFE (1/2" a 1") o doble juntas tóricas NBR (1"1/4 a 4")
- Volante de fundición
- > Eje no ascendente



1207 **PN 10**

CODE	DN	PN	Type	€			Gencod unit
2012070001200	3/8"	10	6 A/H	9,03	20	20	366036121056 1
2012070001500	1/2"	10	6 A/H	8,64	15	120	366036121057 8
2012070002000	3/4"	10	6 A/H	10,61	15	120	366036121058 5
2012070002600	1"	10	6 B/I	14,79	9	72	366036121059 2
2012070003300	1"1/4"	10	6 B/I	23,78	1	40	366036121060 8
2012070004000	1"1/2"	10	7 C/J	28,11	1	32	366036121061 5
2012070005000	2"	10	7 C/J	51,63	1	16	366036121062 2
2012070006600	2"1/2"	10	10 E/K	76,58	1	12	366036121063 9
2012070008000	3"	10	10 G/L	116,67	1	10	366036121064 6
2012070010200	4"	10	10 G/M	210,48	1	6	-

1207 Idem 207 mais / but / pero :

PN	10 bar
	 Sauf 3/8"

- Presse étoupe PTFE (1/2" à 1"1/4) ou double joints toriques NBR (1"1/2 à 4")

- PTFE packing gland (1/2" to 1"1/4) or double NBR o-rings (1"1/2 to 4")

- Prensaestopas de PTFE (1/2" a 1"1/4) o doble juntas tóricas NBR (1"1/2 a 4")

809

Modèle tôle emboutie

Stamped metal sheet model
Modelo de chapa embutida



VOLANT POUR VANNES 207/1207

HANDWHEEL FOR VALVES 207/1207

VOLANTE PARA VÁLVULAS 207/1207

CODE	Type	◇	∅	€		
200809000000A▲	A	6	50	0,61	1	400
200809000000B▲	B	6	59	0,61	1	-
200809000000C▲	C	7	70	1,24	1	-
200809000000D▲	D	10	90	2,63	1	-
200809000000E▲	E	10	98	2,62	1	-
200809000000F▲	F	10	109	4,20	1	-
200809000000G▲	G	10	131	5,68	1	40

Modèle fonte

Cast iron model
Modelo fundición



CODE	Type	◇	∅	€		
200809000000H	H	6	53	0,98	1	160
200809000000I	I	6	58	1,11	1	160
200809000000J	J	7	72	1,99	1	120
200809000000K	K	10	98	3,72	1	80
200809000000L	L	10	108	5,74	1	40
200809000000M	M	10	125	7,29	1	40

▲ SUR DEMANDE / ON REQUEST / A PETICIÓN

"Produits distribution":
"Distribution products":
"Productos distribución":



Étiquettes gencodées
Barcoded labels
Etiquetas con código de barras



Kit ILV Série Robinetterie
Kit Valves & Accessories
Kit Válvulas y Complementos

En savoir +
Learn more
Descubra más
> Page 392

BRONZE+

206



VANNE BRONZE, OPERCULE LAITON

Étanchéité métal/métal

BRONZE VALVE, BRASS GATE - Metal/metal seal

VÁLVULA DE BRONCE, COMPUERTA DE LATÓN - Estanqueidad metal/metal

CODE	DN	PN	€		
2002060000800	1/4"	16	13,01	20	-
2002060001200	3/8"	16	13,50	20	20
2002060001500	1/2"	16	15,27	20	40
2002060002000	3/4"	16	20,64	20	100
2002060002600	1"	16	25,74	10	40
2002060003300	1"1/4	16	40,65	10	40
2002060004000	1"1/2	16	52,38	5	5
2002060005000	2"	16	72,60	5	25
2002060006600	2"1/2	16	127,70	1	15
2002060008000	3"	16	158,16	1	10
2002060010200	4"	16	272,14	1	-

IDEM 206 MAIS DÉGRAISSÉE - POUR OXYGÈNE

IDEM 206 BUT DEGREASED - FOR OXYGEN

IDEM 206 PERO DESENGRASADA - PARA OXÍGENO

CODE	DN	PN	€		
2022060004000 ▲	1"1/2	16	65,32	5	5
2022060005000 ▲	2"	16	89,08	5	5
2022060006600 ▲	2"1/2	16	185,63	1	5

2206▲



VANNE "POLICE", FERMETURE RAPIDE

Étanchéité métal/métal

QUICK OPENING GATE VALVE - Metal/metal seal

VÁLVULA DE COMPUERTA, APERTURA RÁPIDA - Estanqueidad metal/metal

CODE	DN	PN	€		
2002300001200	3/8"	10	44,62	10	60
2002300001500	1/2"	10	46,35	10	60
2002300002000	3/4"	10	57,15	8	48
2002300002600	1"	10	75,85	5	30
2002300003300	1"1/4	10	90,97	3	18
2002300004000	1"1/2	10	118,12	1	20
2002300005000	2"	10	165,67	1	15
2002300006600	2"1/2	6	260,81	1	8
2002300008000	3"	6	331,73	1	6
2002300010200	4"	6	537,63	1	3

230

206 / 2206

	F/F ISO 228-1
T°	- 10°C + 80°C
PN	16 bar

- Corps en bronze
- Manchon, axe et opercule en laiton
- Joint en fibre (corps/manchon)
- Presse étoupe EPDM
- Volant en tôle emboutie
- > Tige non montante

- Bronze body
- Brass bonnet, stem and gate
- Fiber gasket (body/bonnet)
- EPDM packing gland
- Stamped metal sheet handwheel
- > Non-rising stem

- Cuerpo de bronce
- Tapa, eje y compuerta de latón
- Junta de fibra (cuerpo/tapa)
- Prensaestopas de EPDM
- Volante de chapa embutida
- > Eje no ascendente

230

	FF ISO 228-1
T°	- 10°C + 80°C
PN	10 - 6 bar

- Corps en bronze
- Manchon, axe et opercules en laiton
- Joint en fibre (corps/manchon)
- Presse étoupe EPDM
- Volant en aluminium
- > Double opercules

- Bronze body
- Brass bonnet, stem and gates
- Fiber gasket (body/bonnet)
- EPDM packing gland
- Aluminium handwheel
- > Double gates

- Cuerpo de bronce
- Tapa, eje y compuertas de latón
- Junta de fibra (cuerpo/tapa)
- Prensaestopas de EPDM
- Volante de aluminio
- > doble compuertas

425



ROBINET "PERFECTION"

Idéal pour l'écoulement des liquides épais

"PERFECTION" VALVE - Suitable for viscous liquids

VÁLVULA "PERFECCIÓN" - Ideal para líquidos viscosos

CODE	DN	PN	€		
2004250002000	3/4"	10	65,92	8	30
2004250004000	1"1/2	10	119,49	1	15
2004250005000	2"	10	146,08	1	10
2004250006600	2"1/2	10	301,11	1	5
2004250008000	3"	10	369,44	1	3
2004250010200	4"	10	678,17	1	2

425

	Mâle ISO 7-1 "R"
PN	10 bar

- Corps et fermeture en laiton (3/4" à 2")
- Corps fonte et fermeture laiton (2"1/2 à 4")

- Brass body and gate (3/4" to 2")
- Cast iron body and gate (2"1/2 to 4")

- Cuerpo y compuerta de latón (3/4" a 2")
- Cuerpo y compuerta de fundición (2"1/2 a 4")



Robinetts à soupape **BRONZE+**

● Globe valves ● Válvulas de globo

RACCORDEMENT FF



208

SOUPAPE CONIQUE LAITON Étanchéité métal/métal

BRASS CONICAL DISC - Metal/metal seal
DISCO CÓNICO DE LATÓN - Estanqueidad metal/metal

CODE	DN	PN	€		
2002080001200	3/8"	16	22,47	1	96
2002080001500	1/2"	16	23,09	1	96
2002080002000	3/4"	16	27,36	1	64
2002080002600	1"	16	35,65	1	48
2002080003300	1"1/4	16	51,82	1	50
2002080004000	1"1/2	16	72,12	1	30
2002080005000	2"	16	96,70	1	20
2002080006600	2"1/2	16	278,34	1	5
2002080008000	3"	16	357,11	1	4
2002080010200	4"	16	633,94	1	2

1208

SOUPAPE PLATE PTFE Étanchéité métal/PTFE

PTFE FLAT DISC - Metal/PTFE seal
DISCO PLANO DE PTFE - Estanqueidad metal/PTFE

CODE	DN	PN	€		
2012080000800 ■	1/4"	16	18,31	1	12
2012080001200	3/8"	16	23,72	1	12
2012080001500	1/2"	16	24,47	1	96
2012080002000	3/4"	16	28,95	1	64
2012080002600	1"	16	37,32	1	48
2012080003300	1"1/4	16	51,95	1	50
2012080004000	1"1/2	16	74,87	1	30
2012080005000	2"	16	100,06	1	20
2012080006600	2"1/2	16	304,08	1	5
2012080008000	3"	16	397,00	1	4
2012080010200	4"	16	673,60	1	2

208

	F/F ISO 228-1
T°	0 °C / + 100 °C (eau), + 170°C (vapeur)
PN	16 bar

- Corps en bronze
- Manchon, axe et soupape en laiton
- Ressort en inox
- Joint en PTFE (corps/manchon)
- Presse étoupe PTFE + joint torique NBR
- Volant en tôle emboutie
- > Tige montante
- > Taraudage NPT sur demande

- Bronze body
- Brass bonnet, stem and disc
- Stainless steel spring
- PTFE gasket (body/bonnet)
- PTFE packing gland + NBR o'ring
- Stamped metal sheet handwheel
- > Rising stem
- > NPT thread on request

- Cuerpo de bronce
- Tapa, eje y disco de latón
- Muelle de inox
- Junta de PTFE (cuerpo/tapa)
- Prensaestopas de PTFE + junta tórica de NBR
- Volante de chapa embutida
- > Eje ascendente
- > Rosca NPT a petición

1208 Idem 208 mais / but / pero :

- Siège en PTFE
- Presse étoupe PTFE + joint torique Viton®
- > Taraudage NPT sur demande

- PTFE seat
- PTFE packing gland + Viton® o'ring
- > NPT thread on request

- Asiento de PTFE
- Prensaestopas de PTFE + junta tórica de Viton®
- > Rosca NPT a petición



À BRIDES



2208

**RACCORDEMENT À BRIDES PN16
Étanchéité métal/métal**

FLANGE ENDS PN16 - Metallmetal seal
CONEXIONES POR BRIDA - Estanqueidad metal/metal

CODE	DN	F-t-F	GN	PN	€		
2022080001500	15	70	10-16	16	108,28	1	-
2022080002000	20	90	10-16	16	158,39	1	-
2022080002500	25	99	10-16	16	186,22	1	-
2022080003200	32	108	10-16	16	274,48	1	-
2022080004000	40	130	10-16	16	332,04	1	-
2022080005000	50	147	10-16	16	432,32	1	-
2022080006600	65	190	10-16	16	661,37	1	-
2022080008000	80	208	10-16	16	818,01	1	-
2022080010000	100	220	10-16	16	1166,08	1	-

FtF : Dimensions face à face
Face-to-Face dimensions
Dimensiones de cara a cara

208

	EN 1092-1 (DIN) GN 10-16
T°	- 10 °C + 180 °C (eau, vapeur)
PN	16 bar

- Corps et soupape en bronze
- Tige montante

- Bronze body and disc
- > Rising stem

- Cuerpo y disco de bronce
- > Eje ascendente



 > 53 1424	 > 53 1425	 > 54 424	 > 54 2327	 > 54 2326 2324	 > 55 423	 > 55 401	 > 56 426 1426
 > 58 399	 > 58 398	 > 59 427	 > 59 472	 > 59 469	 > 61 173	 > 61 174	 > 62 1173
 > 62 1174	 > 63 172	 > 63 4700	 > 63 4701	 > 64 3473	 > 65 473	 > 65 2572	 > 66 1473
 > 66 2573	 > 67 4401...	 > 67 2382 2582	 > 67 4736	 > 67 4738			

ROBINETTERIE FONTE

- CAST IRON VALVES
- VÁLVULAS DE FUNDICIÓN

SÉRIE STREAM



> P. 53
Vannes à opercule
• Gate valves
• Válvulas de compuerta



> P. 55
Robinet à soupape
• Globe valve
• Válvula de globo



> P. 55
Vanne guillotine
• Knife gate valve
• Válvula de guillotina



> P. 56
Clapets
• Check valves
• Válvulas de retención



> P. 59
Filtre à tamis
• Strainer
• Filtro de tamis



> P. 60
Vannes papillon
• Butterfly valves
• Válvulas de mariposa

SÉRIE STREAM

VANNES À OPERCULE

• GATE VALVES • VÁLVULAS DE COMPUERTA

Plaque signalétique avec traçabilité totale :
PN, DN, n° de lot (date de fabrication), logos CODITAL, ACS, CE

- Nameplate with total traceability : PN, DN, batch n° (manufacturing date), CODITAL, ACS, CE logos
- Placa de identificación con total trazabilidad : PN, DN, nro. de lote (fecha de fabricación), logos CODITAL, ACS, CE

Volant en fonte : fermeture en sens horaire

- Cast iron handwheel : clockwise close
- Volante de fundición : cierre en sentido horario

Protection anticorrosion en cire sur les vis

- Anticorrosive wax on screws
- Protección anticorrosión en cera sobre los tornillos

Etanchéité par joint plat EPDM

- Tightness by EPDM flat gasket
- Estanqueidad con junta plana de EPDM

Opercule guidée. Frottement négligeable, couple de manœuvre minimum

- Guided gate. Negligible friction, minimum operating torque
- Compuerta guiada. Fricción despreciable, par de maniobra mínimo

Raccordement à bride PN10/16 selon norme EN 1092-2

- EN 1092-2 standard flange ends PN 10/16
- Conexión por brida PN 10/16 según la norma EN 1092-2

Etanchéité par joint torique NBR/EPDM

- Tightness by NBR/EPDM O'ring
- Estanqueidad con junta tórica de NBR/EPDM

Corps en fonte ductile EN-GJS-450-10 (GGG-45) + revêtement époxy

- EN-GJS-450-10 (GGG-45) ductile iron body + epoxy coating.
- Cuerpo de fundición dúctil EN-GJS-450-10 (GGG-45) + revestimiento epoxy.

Système vis sans fin en acier inoxydable. Tige non-montante.

- Stainless steel worm drive system. Non-rising stem.
- Sistema de tornillo sin fin de acero inoxidable. Eje no ascendente.

Opercule en fonte ductile GGG-45 revêtue EPDM

- GGG-45 ductile iron gate with EPDM coating.
- Compuerta de fundición dúctil GGG-45 revestimiento EPDM.

Support de stockage et de montage

- Storage & mounting support.
- Soporte de almacenamiento y de montaje.

Encombrement face-à-face standard selon DIN 3202-F4

- Standard face-to-face design according to DIN 3202-F4.
- Diseño cara-a-cara estándar según DIN 3202-F4.

VANNES À OPERCULE

• GATE VALVES • VÁLVULAS DE COMPUERTA

1424

ÉLASTOMÈRE

RACCORDEMENT À BRIDES PN10/16 Étanchéité métal/EPDM

FLANGE ENDS PN10/16 - Metal/EPDM seal

CONEXIÓN POR BRIDA PN10/16 - Estanqueidad metal/EPDM



Plaque signalétique 1424
Nameplate 1424
Placa de identificación 1424

Revêtement époxy
Epoxy coating
Recubrimiento epoxy



1424 - 1425

	EN 1092-2 (DIN) GN 10-16
	DIN 3202-F4 EN 558-1 Série I4
	max. 80 °C
	16 - 10 bar

- Corps en fonte ductile EN-GJS-450-10 (GGG-45) + revêtement époxy bleu (GGG-45) + revêtement epoxy bleu
- Opercule : Fonte ductile GGG-45 revêtu EPDM
- Axe en inox
- Joints d'étanchéité externe EPDM
- Volant en fonte, fermeture sens horaire (FSH)
- > Tige non-montante

- Ductile iron GGG-45 body + blue epoxy coating
- Ductile iron GGG-45 gate + EPDM coating
- Stainless steel stem
- EPDM external seals
- Cast iron handwheel, clockwise close
- > Non-rising stem

- Cuerpo de fundición dúctil GGG-45 + epoxy azul
- Compuerta de fundición dúctil GGG-45 + EPDM
- Eje de inox
- Juntas externas de EPDM
- Volante de fundición, cierre en sentido horario
- > Eje no ascendente

CODE	DN	GN	PN	F-t-F	Trous Holes Taladras	Entraxe C-t-C Centros		€	
2014240004000 ▲	40	10-16	16	140	4	110	S12	178,30	1
2014240005000	50	10-16	16	150	4	125	S12	157,09	1
2014240006500	65	10-16	16	170	4	145	S12	148,05	1
2014240008000	80	10-16	16	180	8	160	S14	165,15	1
2014240010000	100	10-16	16	190	8	180	S14	214,50	1
2014240012500	125	10-16	16	200	8	210	S17	350,43	1
2014240015000	150	10-16	16	210	8	240	S17	408,12	1
2014240020000	200	10	10	230	8	295	S17	544,79	1
2014240020016 ▲		16	16	230	12	295	S17	544,79	1
2014240025000	250	10	10	250	12	350	S24	1006,07	1
2014240025016 ▲		16	16	250	12	355	S24	1006,07	1
2014240030000	300	10	10	270	12	400	S24	1552,74	1
2014240030016 ▲		16	16	270	12	410	S24	1552,74	1

FtF : Dimensions face à face / Face-to-Face dimensions / Dimensiones de cara a cara

1425

IDEM 1424 AVEC CHAPEAU D'ORDONNANCE

IDEM 1424 WITH OPERATING CAP

IDEM 1424 CON TAPA



Plaque signalétique 1425
Nameplate 1425
Placa de identificación 1425

Revêtement époxy
Epoxy coating
Recubrimiento epoxy



CODE	DN	GN	PN	F-t-F	Trous Holes Taladras	Entraxe C-t-C Centros		€	
2014250004000 ▲	40	10-16	16	140	4	110	S12	174,70	1
2014250005000 ▲	50	10-16	16	150	4	125	S12	157,09	1
2014250006500 ▲	65	10-16	16	170	4	145	S12	147,80	1
2014250008000 ▲	80	10-16	16	180	8	160	S14	160,99	1
2014250010000 ▲	100	10-16	16	200	8	210	S14	202,46	1
2014250012500 ▲	125	10-16	16	210	8	240	S17	341,13	1
2014250015000 ▲	150	10-16	16	210	8	240	S17	395,87	1
2014250020000 ▲	200	10	10	230	8	295	S17	508,68	1
2014250020016 ▲		16	16	230	12	295	S17	508,68	1
2014250025000 ▲	250	10	10	250	12	350	S24	915,55	1
2014250030000 ▲	300	10	10	270	12	400	S24	1490,10	1

FtF : Dimensions face à face / Face-to-Face dimensions / Dimensiones de cara a cara

▲ SUR DEMANDE / ON REQUEST / A PETICIÓN



Série Stream

codital 2022



424

MÉTAL

RACCORDEMENT À BRIDES PN10
Étanchéité métal/métal

FLANGE ENDS PN10 - Metal/metal seal

CONEXIÓN POR BRIDA PN10 - Estanqueidad metal/metal

 Plaque signalétique 424
 Nameplate 424
 Placa de identificación 424

424

	EN 1092-2 (DIN) GN 10-16
	DIN 3202-F4 EN 558-ISérie 14
	max. 120 °C
	10 bar
	CE

- Corps en fonte grise EN-GJL-250 (GG-25) + revêtement peinture bleue
- Opercule et siège en laiton
- Axe en inox
- Joints d'étanchéité externe EPDM et PTFE
- Volant en fonte, fermeture sens horaire (FSH)
- > Tige non-montante

- Grey cast iron GG-25 body + blue paint
- Brass gate and seat
- Stainless steel stem
- EPDM and PTFE external seals
- Cast iron handwheel, clockwise close
- > Non-rising stem

- Cuerpo de fundición gris GG-25 + pintura azul
- Compuerta y asiento de latón
- Eje de inox
- Juntas externas de EPDM y PTFE
- Volante de fundición, cierre en sentido horario
- > Eje no ascendente

Code	DN	GN	PN		Trous Holes Taladras	Entraxe C-t-C Centros		€	
2004240004000	40	10-16	10	140	4	110	S14	111,42	1
2004240005000	50	10-16	10	150	4	125	S14	130,99	1
2004240006500	65	10-16	10	170	4	145	S14	171,62	1
2004240008000	80	10-16	10	180	8	160	S14	204,77	1
2004240010000	100	10-16	10	190	8	180	S14	253,70	1
2004240012500	125	10-16	10	200	8	210	S14-2	352,07	1
2004240015000	150	10-16	10	210	8	240	S14-2	423,85	1
2004240020000	200	10	10	230	8	295	S14-2	691,17	1
2004240025000	250	10	10	250	12	350	S19	1005,01	1
2004240030000	300	10	10	270	12	400	S19	1455,86	1
2004240035000 ▲	350	10	10	290	16	460	Nous consulter	4513,23	1
2004240040000 ▲	400	10	10	310	16	515	Nous consulter	5909,31	1

FtF : Dimensions face à face / Face-to-Face dimensions / Dimensiones de cara a cara

Accessoires pour vannes à opercule Stream

Accessories for Stream gate valve / Accesorios para válvulas de compuerta Stream

2327▲

**CHAPEAU
D'ORDON-
NANCE POUR :**
 OPERATING CAP FOR
 TAPA PARA
1424
1425
424

CODE		€	
2023270001200	S12	17,46	1
2023270001400	S14	24,99	1
2023270001700	S17	51,33	1
2023270001900	S19	76,87	1
2023270002400	S24	116,86	1

2324▲

**VOLANT
POUR :**
 HANDWHEEL FOR
 VOLANTE PARA

424



CODE	∅		€	
2023240001400▲	190	S14	33,13	1
2023240001402▲	250	S14-2	59,65	1
2023240001900▲	300	S19	92,78	1
2023260001200	180	S12	19,81	1
2023260001400	250	S14	23,42	1
2023260001700	300	S17	75,00	1
2023260002400	450	S24	172,70	1

2326▲

**VOLANT
POUR :**
 HANDWHEEL FOR
 VOLANTE PARA
1424
1425

ROBINET À SOUPE

- GLOBE VALVE
- VÁLVULA DE GLOBO

423

MÉTAL

RACCORDEMENT À BRIDES PN16 Étanchéité métal/métal

FLANGE ENDS PN16 - Metall/metal seal

CONEXIÓN POR BRIDA PN16 - Estanqueidad metall/metal



423

	EN 1092-2 (DIN) GN 10-16
	DIN 3202-FI EN 558-I Série I
	max. 100 °C
	16 bar

- Corps : Fonte grise EN-GJL-250 (GG-25) + revêtement peinture bleue
- Soupape et siège en inox 304
- Axe en inox
- Joints d'étanchéité externe graphite
- Volant en fonte, fermeture sens horaire (FSH)
- > Tige montante

- Grey cast iron GG-25 body + blue paint
- SS-304 disc and seat
- Stainless steel stem
- Graphite external seals
- Cast iron handwheel, clockwise close
- > Rising stem

- Cuerpo de fundición gris GG-25 + pintura azul
- Compuerta y asiento de inox 304
- Eje de inox
- Juntas externas de grafito
- Volante de fundición, cierre en sentido horario
- > Eje ascendente

CODE	DN	GN	PN		Trous Holes Taladras	Entraxe C-t-C Centros	€	
2004230001500	15	10-16	16	130	4	65	61,81	1
2004230002000	20	10-16	16	150	4	75	72,58	1
2004230002500	25	10-16	16	160	4	85	87,22	1
2004230003200	32	10-16	16	180	4	100	102,13	1
2004230004000	40	10-16	16	200	4	110	137,09	1
2004230005000	50	10-16	16	230	4	125	159,82	1
2004230006500	65	10-16	16	290	4	145	211,07	1
2004230008000	80	10-16	16	310	8	160	335,99	1
2004230010000	100	10-16	16	350	8	180	443,50	1
2004230012500	125	10-16	16	400	8	210	658,54	1
2004230015000	150	10-16	16	480	8	240	967,64	1
2004230020000	200	16	16	600	12	295	1639,62	1

FtF : Dimensions face à face / Face-to-Face dimensions / Dimensiones de cara a cara

VANNE GUILLOTINE

- KNIFE GATE VALVE
- VÁLVULA DE GUILLOTINA

401

TYPE LUG

PELLE INOX - SIÈGE NBR

STAINLESS STEEL KNIFE - NBR SEAT

GUILLOTINA INOX - ASIENTO NBR



Revêtement époxy
Epoxy coating
Recubrimiento epoxy



401

	EN 1092-2 (DIN) GN 10-16
	- 10 °C + 80 °C
	10 - 7 - 4 bar
	CE

- Corps en fonte grise EN-GJL-250 (GG-25) + revêtement époxy
- Pelle en inox 304
- Siège en NBR
- Axe en inox
- Joints d'étanchéité externe NBR et PTFE
- Volant en fonte
- > Oreilles de fixation taraudées (type LUG)
- > Flèche indicatrice du sens du fluide
- > Indicateur de position de la pelle

- Grey cast iron GG-25 body + epoxy coating
- SS-304 knife
- NBR seat
- Stainless steel stem
- NBR and PTFE external seals
- Cast iron handwheel
- > Female threaded fixing (LUG type)
- > Arrow on the body for the flow direction
- > Knife position indicator

- Cuerpo de fundición gris GG-25 + epoxy
- Guillotina de inox 304
- Asiento de NBR
- Eje de inox
- Juntas externas de NBR y PTFE
- Volante de fundición
- > Fijación con rosca hembra (tipo LUG)
- > Flecha en el cuerpo para indicar la dirección del flujo
- > Indicador de posición de la guillotina

CODE	DN	GN	PN		Trous Holes Taladras	Entraxe C-t-C Centros	€	
2004010005000 ▲	50	10-16	10	40	4	125	299,38	1
2004010006500 ▲	65	10-16	10	40	4	145	319,53	1
2004010008000 ▲	80	10-16	10	50	8	160	338,31	1
2004010010000 ▲	100	10-16	10	50	8	180	367,86	1
2004010012500 ▲	125	10-16	10	50	8	210	463,20	1
2004010015000 ▲	150	10-16	10	60	8	240	519,57	1
2004010020000 ▲	200	10	10	60	8	295	792,12	1
2004010025000 ▲	250	10	10	70	12	350	1037,80	1
2004010030000 ▲	300	10	7	70	12	400	1337,20	1

FtF : Dimensions face à face / Face-to-Face dimensions / Dimensiones de cara a cara



Série Stream

codital 2022



CLAPETS À BATTANT

- SWING CHECK VALVES
- VÁLVULAS DE RETENCIÓN DE CLAPETA

426

MÉTAL

RACCORDEMENT À BRIDES PN10/16 Étanchéité métal/métal

FLANGE ENDS PN10/16 - Metal/metal seal

CONEXIÓN POR BRIDA PN10/16 - Estanqueidad metal/metal



Plaque signalétique 426
Nameplate 426
Placa de identificación 426



Revêtement époxy
Epoxy coating
Recubrimiento epoxy

426

	EN 1092-2 (DIN) GN 10-16
	DIN 3202-F6 EN 558-1 Série 48
	max. 120 °C
	16 - 10 bar
	CE

CODE	DN	GN	PN		Trous Holes Taladras	Entraxe C-t-C Centros	€	
2004260005000	50	10-16	16	200	4	125	216,11	1
2004260006500	65	10-16	16	240	4	145	264,61	1
2004260008000	80	10-16	16	260	8	160	300,96	1
2004260010000	100	10-16	16	300	8	180	431,03	1
2004260012500	125	10-16	16	350	8	210	724,17	1
2004260015000	150	10-16	16	400	8	240	778,71	1
2004260020010 ▲	200	10	10	500	8	295	1398,92	1
2004260020000		16	16	500	12	295	1398,92	1
2004260025010 ▲	250	10	10	600	12	350	1867,75	1
2004260025000		16	16	600	12	355	1867,75	1
2004260030010 ▲	300	10	10	700	12	400	2486,96	1
2004260030000 ▲		16	16	700	12	410	2486,96	1

FF : Dimensions face à face / Face-to-Face dimensions / Dimensiones de cara a cara

- Corps en fonte ductile EN-GJS-450-10 (GGG-45) + revêtement époxy bleu
- Clapet et siège en bronze
- Joint d'étanchéité externe EPDM
- > Avec bouchon de purge

- Ductile iron GGG-45 body + blue epoxy coating
- Bronze disc and seat
- EPDM external seals
- > With drain cap

- Cuerpo de fundición dúctil GGG-45 + epoxy azul
- Clapeta y asiento de bronce
- Juntas externas de EPDM
- > Con tapón de purga



1426

ÉLASTOMÈRE

RACCORDEMENT À BRIDES PN10/16
Étanchéité métal/EPDM

FLANGE ENDS PN10/16 - Metal/EPDM seal

CONEXIÓN POR BRIDA PN10/16 - Estanqueidad metal/EPDM

Revêtement époxy
Epoxy coating
Recubrimiento epoxy

1426

	EN 1092-2 (DIN) GN 10-16
	DIN 3202-F6 EN 558-1 Série 48
T°	max. 90 °C
PN	16 - 10 bar
	CE

- Corps en fonte ductile EN-GJS-450-10 (GGG-45) + revêtement époxy bleu
- Clapet en fonte ductile GGG-45 + EPDM
- Siège en bronze
- Joint d'étanchéité externe EPDM

CODE	DN	GN	PN		Trous Holes Taladros	Entraxe C-C Centros	€	
2014260004000 ▲	40	10-16	16	180	4	110	220,73	1
2014260005000	50	10-16	16	200	4	125	216,11	1
2014260006500	65	10-16	16	240	4	145	264,61	1
2014260008000	80	10-16	16	260	8	160	300,96	1
2014260010000	100	10-16	16	300	8	180	431,03	1
2014260012500	125	10-16	16	350	8	210	724,17	1
2014260015000	150	10-16	16	400	8	240	778,71	1
2014260020010 ▲	200	10	10	500	8	295	1398,92	1
2014260020000		16	16	500	12	295	1398,92	1
2014260025010 ▲	250	10	10	600	12	350	1867,75	1
2014260025000		16	16	600	12	355	1867,75	1
2014260030010 ▲	300	10	10	700	12	400	2486,96	1
2014260030000 ▲		16	16	700	12	410	2486,96	1

FF : Dimensions face à face / Face-to-Face dimensions / Dimensiones de cara a cara

- Ductile iron GGG-45 body + blue epoxy coating
- Ductile iron GGG-45 disc + EPDM
- Bronze seat
- EPDM external seals

- Cuerpo de fundición dúctil GGG-45 + epoxy azul
- Clapeta de fundición dúctil GGG-45 + EPDM
- Asiento de bronce
- Juntas externas de EPDM



Série Stream

CLAPETS À BOULE

- BALL CHECK VALVES
- VÁLVULAS DE RETENCIÓN DE BOLA



399

RACCORDEMENT À BRIDES PN10/16

FLANGE ENDS PN10/16
CONEXIÓN POR BRIDA PN10/16



Plaque signalétique 399
Nameplate 399
Placa de identificación 399

CODE	DN	GN	PN	F-t-F	Trous Holes Taladras	Entraxe C-t-C Centros	€	
2003990005000	50	10-16	16	200	4	125	154,59	1
2003990006500	65	10-16	16	240	4	145	173,68	1
2003990008000	80	10-16	16	260	8	160	252,43	1
2003990010000	100	10-16	16	300	8	180	323,89	1
2003990012500	125	10-16	16	350	8	210	520,83	1
2003990015000	150	10-16	16	400	8	240	676,21	1
2003990020010	200	10	10	500	8	295	1096,03	1
2003990020000		16	16	500	12	295	1096,03	1
2003990025010	250	10	10	600	12	350	2120,39	1
2003990025000		16	16	600	12	355	2120,39	1
2003990030010	300	10	10	700	12	400	3406,94	1
2003990030000		16	16	700	12	410	3406,94	1

FtF : Dimensions face à face / Face-to-Face dimensions / Dimensiones de cara a cara



398

RACCORDEMENT TARAUDÉ

FEMALE THREADED ENDS
CONEXIÓN ROSCA HEMBRA

Revêtement époxy
Epoxy coating
Recubrimiento epoxy

CLASS A
ISO 5208

INOX+
BOULONNERIE INOX
STAINLESS STEEL BOLTS
PERNOS DE INOX

CODE	Ø	PN	€	
2003980002600	1"	10	68,57	1
2003980003300	1"1/4	10	74,02	1
2003980004000	1"1/2	10	86,67	1
2003980005000	2"	10	109,89	1
2003980006500	2"1/2	10	166,03	1
2003980008000	3"	10	283,24	1

399

	EN 1092-2 (DIN) GN 10-16
	DIN 3202-F6 EN 558-1 Série 48
	max. 80 °C
	16 - 10 bar
	CE

- Corps en fonte grise EN-GJL-250 (GG-25) + revêtement peinture bleue
- Boule en acier revêtue EPDM/NBR
- Joint d'étanchéité externe EPDM/NBR

- Grey cast iron GG-25 body + blue paint
- Steel ball + EPDM/NBR
- EPDM/NBR external seals

- Cuerpo de fundición gris GG-25 + pintura azul
- Bola de acero + EPDM/NBR
- Juntas externas de EPDM/NBR

398

	FF ISO 228-1
	- 10 °C + 80 °C
	10 bar
	CE

- Corps en fonte ductile + revêtement époxy bleu
- Boule en résine + siège NBR (1" à 1"1/2)
- Boule en aluminium revêtue NBR (2" à 3")
- Joint d'étanchéité externe NBR
- Boulonnerie en inox 316

- Ductile iron body + blue epoxy coating
- Resin ball + NBR seat (1" to 1"1/2)
- NBR coated aluminium ball (2" to 3")
- NBR external seals
- SS 316 bolts

- Cuerpo de fundición dúctil + epoxy azul
- Bola de resina + asiento de NBR (1" a 1"1/2)
- Bola de aluminio recubierto NBR (2" a 3")
- Juntas externas de NBR
- Pernos de inox 316



FILTRE À TAMIS

- STRAINER
- FILTRO DE TAMIS

427

RACCORDEMENT À BRIDES PN10/16

FLANGE ENDS PN10/16

CONEXIÓN POR BRIDA PN10/16

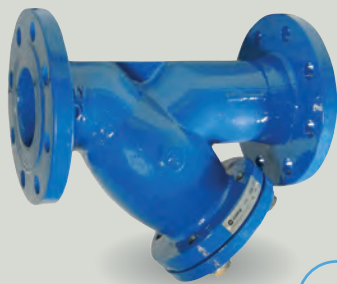

Revêtement époxy
Epoxy coating
Recubrimiento epoxy

INOX+
BOULONNERIE ET TAMIS INOX
STAINLESS STEEL BOLTS AND SCREEN
PERNOS Y TAMIZ DE INOX

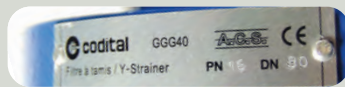

Plaque signalétique 427
Nameplate 427
Placa de identificación 427

CODE	Ø	GN	PN	F-t-F	(mm)	Trous Holes Taladras	Entraxe C-t-C Centros	€	
2004270001500 ■	15	10-16	16	130	-	4	65	24,41	1
2004270002000 ▲	20	10-16	16	150	-	4	75	51,81	1
2004270002500 ▲	25	10-16	16	160	-	4	85	79,70	1
2004270003200 ▲	32	10-16	16	180	-	4	100	91,66	1
2004270004000	40	10-16	16	200	1,5	4	110	89,86	1
2004270005000	50	10-16	16	230	1,5	4	125	98,81	1
2004270006500	65	10-16	16	290	1,5	4	145	141,97	1
2004270008000	80	10-16	16	310	1,5	8	160	167,25	1
2004270010000	100	10-16	16	350	1,5	8	180	282,25	1
2004270012500	125	10-16	16	400	1,5	8	210	471,71	1
2004270015000	150	10-16	16	480	1,5	8	240	543,61	1
2004270020010 ▲	200	10	10	600	2	8	295	848,96	1
2004270020000		16	16	600	2	12	295	848,96	1
2004270025010 ▲	250	10	10	730	2	12	350	1478,11	1
2004270025000		16	16	730	2	12	355	1478,11	1
2004270030010 ▲	300	10	10	850	2	12	400	2099,03	1
2004270030000		16	16	850	2	12	410	2099,03	1

FtF : Dimensions face à face / Face-to-Face dimensions / Dimensiones de cara a cara

427

	EN 1092-2 (DIN)
	DIN 3202-FI EN 558-I Série I
	DN 40-150 : 1,5 mm DN 200-300 : 2 mm
	max. 120 °C
	16 - 10 bar
	CE AGS DN50 à DN300

- Corps en fonte ductile EN-GJS-450-10 (GGG-45) + revêtement époxy bleu
- Tamis en inox 316 démontable
- Joint d'étanchéité externe EPDM
- Boulonnerie en inox 304
- Bouchon de purge en fonte galvanisée

- Ductile iron GGG-45 body + blue epoxy coating
- Replaceable SS 316 screen
- EPDM external seal
- SS 304 bolts
- Galvanised cast iron drain cap

- Cuerpo de fundición dúctil GGG-45 + epoxy azul
- Tamiz de inox 316 desmontable
- Junta externo de EPDM
- Pernos de inox 304
- Tapón de purga de fundición galvanizada

Accessoires uniquement adaptables sur les filtres de marque Codital

Accessories only suitable for strainers with Codital logo. / Accesorios únicamente aptos para los filtros con Codital logo.



TAMIS SCREEN TAMIZ

472

CODE	Ø	(mm)	€	
2004720004000▲	40	1,5	15,55	1
2004720005000▲	50	1,5	20,94	1
2004720006500▲	65	1,5	29,14	1
2004720008000▲	80	1,5	35,65	1
2004720010000▲	100	1,5	48,72	1
2004720012500▲	125	1,5	74,84	1
2004720015000▲	150	1,5	94,51	1
2004720020000▲	200	2	146,56	1
2004720025000▲	250	2	264,43	1
2004720030000▲	300	2	422,24	1



469

JOINT PLAT FLAT GASKET JUNTA PLANA

CODE	Ø	€	
2004690004000▲	40	2,59	1
2004690005000▲	50	3,55	1
2004690006500▲	65	4,91	1
2004690008000▲	80	5,81	1
2004690010000▲	100	8,11	1
2004690012500▲	125	12,48	1
2004690015000▲	150	17,57	1
2004690020000▲	200	26,39	1
2004690025000▲	250	45,55	1
2004690030000▲	300	73,06	1

SÉRIE STREAM

VANNES PAPILLON

- BUTTERFLY VALVES
- VÁLVULAS DE MARIPOSA

Platine & carré d'entraînement ISO 5211 pour motorisation.

- ISO 5211 pad and square drive shaft for motorisation.
- Platina & eje ISO 5211 para motorización.

Plaque signalétique avec traçabilité totale : PN, DN, numéro de lot, matériaux, et logos (CODITAL, ACS et CE).

- Nameplate with total traceability : PN, DN, batch number, materials and logos (CODITAL, ACS and CE).
- Placa de identificación con trazabilidad completa : PN, DN, número de lote, materiales y logotipos (CODITAL, ACS y CE).

Col allongé permettant le calorifugeage.

- Long stem for insulation.
- Cuello alargado para el aislamiento térmico.

Type WAFER EN1092 PN10-16, ANSI 150 ou type LUG EN1092 PN10-16

- WAFER type EN1092 PN10-16, ANSI 150 or LUG type EN1092 PN10-16.
- Tipo WAFER EN1092 PN10-16, ANSI 150 o tipo LUG EN1092 PN10-16.

Manchette EPDM en queue d'aronde démontable.

- EPDM removable dovetail seat.
- Asiento de EPDM montar con cola de milano y desmontable.

Papillon en inox CF8M (316) ou en fonte ductile EN-GJS-400-15 (GGG-40) revêtu époxy 300 µm.

- Stainless steel CF8M (316) or 300 µm epoxy coated ductile iron EN-GJS-400-15 (GGG-40) disc.
- Mariposa de inox CF8M (316) o de fundición dúctil EN-GJS-400-15 (GGG-40) recub. epoxi 300 µm.

Poignée aluminium cadenassable 10 positions entre 0 et 90° revêtu époxy.

- Aluminium lockable handle + epoxy coating, 10 positions from 0 to 90°.
- Palanca de aluminio con cierre en 10 posiciones entre 0 y 90° + Recub. epoxi.

Paliers en PTFE garantissant l'alignement parfait de l'axe et limitant les frottements.

- PTFE shaft bushing ensuring perfect alignment of the shaft and reducing frictions.
- Anillo de eje de EPDM que garantizan una perfecta alineación y limitan la fricción.

Axe inox AISI 410 traversant, inéjectable, avec indicateur de position du papillon. Entraînement du papillon par usinage carré de précision (pas de goupille).

- Stainless steel AISI 410 through shaft with disc position indicator and retaining ring. Disc driving by high-precision square machining (no pin).
- Eje pasante de acero inoxidable AISI 410, no eyectable, con indicador de posición de la mariposa. Accionamiento de la mariposa mediante mecanizado cuadrado de precisión (sin pasador).

Corps en fonte ductile EN-GJS-400-15 (GGG-40) revêtu époxy. Encombrement normalisé EN 558-1 série 20.

- Ductile iron EN-GJS-400-15 (GGG-40) body + epoxy coating. Standardised face-to-face according to EN 558-1 series 20.
- Cuerpo de fundición dúctil EN-GJS-400-15 (GGG-40) con recubrimiento epoxi. Distancia entre caras según EN 558-1 serie 20.



TYPE WAFER À OREILLES DE CENTRAGE

WAFER TYPE WITH POSITIONING LUGS

TIPO WAFER CON OREJETAS LISSAS DE MONTAJE



173



Papillon en fonte ductile

Coated ductile iron disc
Disco de fundición dúctil



Manchette EPDM

EPDM seat
Asiento EPDM

173/174

	EN 1092-2 (DIN) GN 10-16 + ANSI 150
	EN 558-1 Série 20
T°	-5°C/+70°C (173) -5°C/+115°C (174)
PN	16 bar
	CE A.G.S.

CODE	DN	PN			ISO 5211		€	
2001730005000	50	16	PN10-16/AISI150	9	F05	43	57,90	1
2001730006500	65	16	PN10-16/AISI150	9	F05	46	67,91	1
2001730008000	80	16	PN10-16/AISI150	9	F05	46	75,75	1
2001730010000	100	16	PN10-16/AISI150	11	F05	52	92,83	1
2001730012500	125	16	PN10-16/AISI150	14	F07	56	117,37	1
2001730015000	150	16	PN10-16/AISI150	14	F07	56	135,95	1
2001730020000	200	16	PN10-16/AISI150	17	F10	60	200,75	1



174



Papillon en acier inoxydable CF8M (AISI 316)

Stainless steel CF8M (AISI 316) disc
Disco de acero inoxidable CF8M (AISI 316)



Manchette EPDM

EPDM seat
Asiento EPDM

CODE	DN	PN			ISO 5211		€	
2001740005000	50	16	PN10-16/AISI150	9	F05	43	62,14	1
2001740006500	65	16	PN10-16/AISI150	9	F05	46	74,92	1
2001740008000	80	16	PN10-16/AISI150	9	F05	46	82,45	1
2001740010000	100	16	PN10-16/AISI150	11	F05	52	108,70	1
2001740012500	125	16	PN10-16/AISI150	14	F07	56	148,93	1
2001740015000	150	16	PN10-16/AISI150	14	F07	56	177,80	1
2001740020000	200	16	PN10-16/AISI150	17	F10	60	303,68	1



Série Stream



Série Stream

TYPE LUG À OREILLES TARAUDÉES

LUG TYPE WITH THREADED LUGS

TIPO LUG CON OREJETAS ROSCADAS



1173



Papillon en fonte ductile

Coated ductile iron disc
Disco de fundición dúctil



Manchette EPDM

EPDM seat
Asiento EPDM

1173/1174

	EN 1092-2 (DIN) GN 10-16
	EN 558-1 Série 20
	-5°C/+70°C (1173) -5°C/+115°C (1174)
	16 - 10 bar
	CE
	AGS

CODE	DN	PN			ISO 5211		€	
2011730005000	50	16	PN10-16	9	F05	43	66,91	1
2011730006500	65	16	PN10-16	9	F05	46	70,04	1
2011730008000	80	16	PN10-16	9	F05	46	77,68	1
2011730010000	100	16	PN10-16	11	F05	52	102,18	1
2011730012500	125	16	PN10-16	14	F07	56	137,97	1
2011730015000	150	16	PN10-16	14	F07	56	158,40	1
2011730020000	200	10	PN10	17	F10	60	261,10	1



1174



Papillon en acier inoxydable CF8M (AISI 316)

Stainless steel CF8M (AISI 316) disc
Disco de acero inoxidable CF8M (AISI 316)



Manchette EPDM

EPDM seat
Asiento EPDM

CODE	DN	PN			ISO 5211		€	
2011740005000	50	16	PN10-16	9	F05	43	72,17	1
2011740006500	65	16	PN10-16	9	F05	46	74,28	1
2011740008000	80	16	PN10-16	9	F05	46	86,31	1
2011740010000	100	16	PN10-16	11	F05	52	119,73	1
2011740012500	125	16	PN10-16	14	F07	56	163,82	1
2011740015000	150	16	PN10-16	14	F07	56	209,30	1
2011740020000	200	10	PN10	17	F10	60	343,17	1



172



NOUVEAU
NEW
NUEVO



Papillon en fonte nickelé

Nickel plated DI disc
Disco de fundición nickelado



Manchette EPDM (non ACS)

EPDM seat (Not drinking water approved)
Asiento EPDM (No aprobado para agua potable)

172

CODE	DN	PN		◇	ISO 5211		€	
N 2001720005000	50	16	PN10-16/AISI150	9	F05	43	52,08	1
N 2001720006500	65	16	PN10-16/AISI150	9	F05	46	58,41	1
N 2001720008000	80	16	PN10-16/AISI150	9	F05	46	62,14	1
N 2001720010000	100	16	PN10-16/AISI150	11	F05	52	77,36	1
N 2001720012500	125	16	PN10-16/AISI150	14	F07	56	102,69	1
N 2001720015000	150	16	PN10-16/AISI150	14	F07	56	118,22	1
N 2001720020000	200	16	PN10-16/AISI150	17	F10	60	177,69	1

	EN 1092-2 (DIN) GN 10-16 + ANSI 150
	EN 558-1 Série 20
T°	-5°C/+115°C
PN	16 bar
	CE

Accessoires pour vannes papillon

Accessories for butterfly valves
Accesorios para válvula de mariposa

SÉRIE STREAM



4700

LEVIER (AVEC PLATINE ET BOULONNERIE)

HANDLE (WITH TOP PAD AND BOLTS)
PALANCA (CON PLATINA Y PERNOS)

CODE	DN	ISO 5211	◇ (mm)	Lg (mm)	€	
2047000005000	50-80	F05	9	170	17,17	1
2047000010000	100	F05	11	170	17,17	1
2047000012500	125-150	F07	14	215	24,81	1
2047000020000	200	F10	17	352	24,81	1

4700

- Levier en fonte d'aluminium revêtue époxy 200 µm
- Platine 10 positions en acier revêtue époxy 200 µm
- Boulonnerie en inox AISI 201
- Montage compatible ISO 5211

- Cast aluminum handle, epoxy coated 200 µm
- Steel top pad 10 positions, epoxy coated 200 µm
- Stainless steel AISI 201 bolts
- ISO 5211 compatible

- Palanca de fundición de aluminio con epoxi 200 µm
- Platina 10 posiciones de acero con epoxi 200 µm
- Pernos de inox AISI 201
- Montaje compatible ISO 5211



4701

RÉDUCTEUR À VIS SANS FIN AVEC VOLANT

WORM GEAR WITH HANDWHEEL
REDUCTOR DE TORNILLO SIN FIN CON VOLANTE

CODE	DN	ISO 5211	◇ (mm)	Ø (mm) volant / wheel	Ratio Vitesse / Speed	Couple/Torque (N.m)			€	
						In	Out	Ratio		
2047010005000	50-80	F05	9	148	24:1	20	150	7,5	65,57	1
2047010010000	100	F05	11	148	24:1	20	150	7,5	65,57	1
2047010012500	125-150	F07	14	148	24:1	20	150	7,5	65,57	1
2047010020000	200	F10	17	278	30:1	55	500	9	118,75	1

4701

- Corps et volant en fonte revêtue époxy 200 µm
- Axe en inox AISI 410
- Butées 0° et 90° réglables
- Montage compatible ISO 5211

- Cast iron body and handwheel, epoxy coated 200 µm
- Stainless steel AISI 410 stem
- Adjustable stops 0° and 90°
- ISO 5211 compatible

- Cuerpo y volante de fundición con epoxi 200 µm
- Eje de inox AISI 410
- Topes 0° y 90° regulables
- Montaje compatible ISO 5211



Vannes papillon

● Butterfly valves ● Válvulas de mariposa

Utilisation / Use / Uso

Conception :

- Platine ISO 5211, carré de manœuvre et couple de manœuvre faible pour motorisation.
- Raccordement entre-bridés grâce aux oreilles de centrage normalisées.
- Encombrement normalisé EN 558-1 série 20 (équivalent DIN 3202 T3 K1, ISO 5752 T5 série courte, API 609, BS 5155 série 4-5)
- Col allongé permettant le calorifugeage (modèle LUG et KL)
- Levier de manœuvre réglable par cran de 15°
- Étanchéité contrôlée selon ISO 5208 (EN 12266)

Sur demande, nous vous proposons des vannes types FL et LUG avec corps, papillons, axe et manchettes de matériaux différents, adaptés à vos besoins. Veuillez nous consulter pour vos applications particulières.

Design

- ISO 5211 pad, squared stem and light operating torque for actuators.
- Flange connection with standardised locating holes
- Standardised face-to-face according to EN 558-1 series 20 (equivalent DIN 3202 T3 K1, ISO 5752 T5 short series, API 609, BS 5155 series 4-5)
- Long stem for insulation (on models LUG and KL)
- Handle multi-position (every 15°)
- Tightness checked according to ISO 5208 (EN 12266)

On request, we can offer many kinds of material regarding the body, disc, stem and seat. Ask us for any special requirements.

Diseño

- Brida ISO 5211, eje cuadrado y acople reducido para actuadores.
- Conexión de brida con orificios de localización
- Cara a cara estandarizada según la norma EN 558-1 serie 20 (equivalente DIN 3202 T3 K1, ISO 5752 T5 serie corta, API 609, BS 5155 serie 4-5)
- Cuello alargado para el aislamiento (modelos LUG y KL)
- Palanca ajustable cada 15°
- Estanqueidad controlada según la norma ISO 5208 (EN 12266)

A petición, podemos ofrecer diversos tipos de material para el cuerpo, disco, eje y asiento. Consúltenos para todos sus requisitos especiales.



- CE : conforme à la directive des équipements sous pression 2014/68/UE (anciennement 97/23/CE)
- ATEX : sur demande
- CE : comply with the pressure equipment directive 2014/68/UE (previously 97/23/CE)
- ATEX : on request
- CE : conforme a la directiva sobre equipos a presión 2014/68/UE (antiguamente 97/23/CE)
- ATEX : a petición

MODÈLE TYPE KL

Modèle léger pour applications générales

KL TYPE (WAFER) Light model for standard applications

TIPO KL (WAFER) Modelo ligero para aplicaciones generales



Revêtement époxy
Epoxy coating
Recubrimiento epoxy

3473

CORPS FONTE D'ALUMINIUM Papillon fonte ductile, manchette EPDM

CAST ALUMINIUM BODY - Ductile iron disc, EPDM seat
CUERPO DE ALUMINIO FUNDIDO - Disco de fundición dúctil, asiento EPDM

3473

	EN 1092-2 (DIN) GN 6-10-16 + ANSI 150
	EN 558-1 Série 20
	- 10 °C + 80 °C
	10 - 6 bar

- Corps en alliage d'aluminium revêtu époxy rouge 120 µm
- Disque en fonte ductile GGG-40 revêtu époxy noir 150 µm
- Manchette EPDM
- Axe en inox AISI 420
- Joint d'axe en NBR

- Cast aluminium body + red epoxy coating 120µ m
- Ductile iron GGG-40 disc + black epoxy coating 150µ m
- EPDM seat
- SS 420 stem
- NBR stem o'ring

- Cuerpo de aluminio + epoxy rojo 120µ m
- Disco de fundición dúctil GGG-40 + epoxy negro 150µ m
- Asiento de EPDM
- Eje de inox 420
- Junta de eje de NBR

CODE	DN	PN	GN	◇	ISO		€	
2034730005000▲	50	10	6-10-16	11	F07	43	67,17	1
2034730008000▲	80	10	6-10-16	11	F07	46	80,98	1
2034730010000▲	100	10	6-10-16	11	F07	52	94,61	1
2034730012500▲	125	6	6-10-16	14	F07	56	115,72	1
2034730015000▲	150	6	6-10-16	14	F07	56	132,43	1

FtF : Dimensions face à face / Face-to-Face dimensions / Dimensiones de cara a cara

▲ SUR DEMANDE / ON REQUEST / A PETICIÓN

TYPE FL (WAFER)

Modèle pour applications générales et industrielles

FL TYPE (WAFER) Model for standard and industrial applications

TIPO FL (WAFER) Modelo para aplicaciones generales e industriales



473

Revêtement époxy
Epoxy coating
Recubrimiento epoxy

CORPS FONTE GRISE Papillon fonte ductile, manchette EPDM

GREY CAST IRON BODY - Ductile iron disc, EPDM seat
CUERPO DE FUNDICIÓN GRIS - Disco de fundición dúctil, asiento EPDM

CODE	DN	PN	GN	◇	ISO	F-t-F	€	
2004730003200	32	16	10-16	11	F07	33	71,81	1
2004730004000	40	16	10-16	11	F07	33	74,03	1
2004730005000	50	16	10-16	11	F07	43	74,47	1
2004730006500	65	16	10-16	11	F07	46	84,09	1
2004730008000	80	16	10-16	11	F07	46	91,95	1
2004730010000	100	16	10-16	11	F07	52	102,08	1
2004730012500	125	16	10-16	14	F07	56	130,26	1
2004730015000	150	16	10-16	14	F07	56	147,09	1
2004730020000	200	10	10	17	F07	60	217,21	1
2004730025000	250*	10	10	22	F10	68	378,88	1
2004730030000	300*	10	10	22	F10	78	511,27	1

* Réducteur manuel 4738 conseillé / Manual gearbox 4738 recommended / Reductor manual 4738 recomendado
FF : Dimensions face à face / Face-to-Face dimensions / Dimensiones de cara a cara



2572

Revêtement époxy
Epoxy coating
Recubrimiento epoxy

IDEM 473 MAIS AVEC PAPILLON INOX 316

IDEM 473 BUT WITH SS 316 DISC
IDEM 473 PERO CON DISCO DE INOX 316



CODE	DN	PN	GN	◇	ISO	F-t-F	€	
2025720003200	32	16	10-16	11	F07	33	83,88	1
2025720004000	40	16	10-16	11	F07	33	83,88	1
2025720005000	50	16	10-16	11	F07	43	94,15	1
2025720006500	65	16	10-16	11	F07	46	103,36	1
2025720008000	80	16	10-16	11	F07	46	116,21	1
2025720010000	100	16	10-16	11	F07	52	134,55	1
2025720012500	125	16	10-16	14	F07	56	176,47	1
2025720015000 ▲	150	16	10-16	14	F07	56	222,01	1
2025720020000 ▲	200	10	10	17	F07	60	348,79	1
2025720025000 ▲	250*	10	10	22	F10	68	612,59	1
2025720030000 ▲	300*	10	10	22	F10	78	1025,51	1

* Réducteur manuel 4738 conseillé / Manual gearbox 4738 recommended / Reductor manual 4738 recomendado
FF : Dimensions face à face / Face-to-Face dimensions / Dimensiones de cara a cara

473

	EN 1092-2 (DIN) GN 10-16 + ANSI 150
	EN 558-1 Série 20
	- 10 °C + 80 °C
	16 - 10 bar
	CE AGS

- Corps en fonte grise GG-25 revêtu époxy rouge 120 µm
- Disque en fonte ductile GGG-40 revêtu époxy noir 150 µm
- Manchette EPDM
- Axe en inox AISI 420
- Joint d'axe en NBR
- > DN350 à DN1200 sur demande

- Grey cast iron GG-25 body + red epoxy coating 120µ m
- Ductile iron GGG-40 disc + black epoxy coating 150µ m
- EPDM seat
- SS 420 stem
- NBR stem o'ring
- > DN350 to DN1200 on request

- Cuerpo de fundición gris GG-25 + epoxy rojo 120µ m
- Disco de fundición dúctil GGG-40 + epoxy negro 150µ m
- Asiento de EPDM
- Eje de inox 420
- Junta de eje de NBR
- > DN350 a DN1200 a petición

2572 Idem 473 mais / but / pero :

	- 20 °C + 110 °C
--	---------------------



Butterfly valves • Válvulas de mariposa

Vannes papillon

codital 2022



TYPE LUG

Modèle pour applications générales et industrielles

LUG TYPE Model for standard and industrial applications

TIPO LUG Modelo para aplicaciones generales e industriales



1473

CORPS FONTE DUCTILE Papillon fonte ductile, manchette EPDM

DUCTILE IRON BODY - Ductile iron disc, EPDM seat
CUERPO DE FUNDICIÓN DÚCTIL - Disco de fundición dúctil, asiento EPDM

Revêtement époxy
Epoxy coating
Recubrimiento epoxy

CODE	DN	PN	GN	◇	ISO	F-t-F		€	
2014730005000	50	16	10-16	11	F07	43	M16	108,19	1
2014730006500	65	16	10-16	11	F07	46	M16	111,59	1
2014730008000	80	16	10-16	11	F07	46	M16	116,28	1
2014730010000	100	16	10-16	11	F07	52	M16	139,67	1
2014730012500	125	16	10-16	14	F07	56	M16	174,11	1
2014730015000	150	16	10-16	14	F07	56	M20	182,06	1
2014730020000	200	10	10	17	F07	60	M20	277,89	1
2014730025000	250*	10	10	22	F10	68	M20	492,51	1
2014730030000	300*	10	10	22	F10	78	M20	861,20	1

* Réducteur manuel 4738 conseillé / Manual gearbox 4738 recommended / Reductor manual 4738 recomendado
FtF : Dimensions face à face / Face-to-Face dimensions / Dimensiones de cara a cara

1473

	EN 1092-2 (DIN) GN 10-16
	EN 558-1 Série 20
	- 10 °C + 80 °C
	16 - 10 bar
	CE
	AGS

- Corps en fonte ductile GGG-40 revêtu époxy rouge 120 µm
- Disque en fonte ductile GGG-40 revêtu époxy noir 150 µm
- Manchette EPDM
- Axe en inox AISI 420
- Joint d'axe en NBR
- > DN350 à DN600 sur demande

- Ductile iron GGG-40 body + red epoxy coating 120µ m
- Ductile iron GGG-40 disc + black epoxy coating 150µ m
- EPDM seat
- SS 420 stem
- NBR stem o'ring
- > DN350 to DN600 on request

- Cuerpo de fundición dúctil GGG-40 + epoxy rojo 120µ m
- Disco de fundición dúctil GGG-40 + epoxy negro 150µ m
- Asiento de EPDM
- Eje de inox 420
- Junta de eje de NBR
- > DN350 a DN600 a petición



2573

IDEM 1473 MAIS AVEC PAPILLON INOX 3 16

IDEM 1473 BUT WITH SS 316 DISC
IDEM 1473 PERO CON DISCO DE INOX 316

Revêtement époxy
Epoxy coating
Recubrimiento epoxy



CODE	DN	PN	GN	◇	ISO	F-t-F		€	
2025730005000 ▲	50	16	10-16	11	F07	43	M16	121,89	1
2025730006500 ▲	65	16	10-16	11	F07	46	M16	126,97	1
2025730008000 ▲	80	16	10-16	11	F07	46	M16	136,80	1
2025730010000 ▲	100	16	10-16	11	F07	52	M16	166,60	1
2025730012500 ▲	125	16	10-16	14	F07	56	M16	213,22	1
2025730015000 ▲	150	16	10-16	14	F07	56	M20	248,48	1
2025730020000 ▲	200	10	10	17	F07	60	M20	399,16	1
2025730025000 ▲	250*	10	10	22	F10	68	M20	808,86	1
2025730030000 ▲	300*	10	10	22	F10	78	M20	1096,13	1

* Réducteur manuel 4738 conseillé / Manual gearbox 4738 recommended / Reductor manual 4738 recomendado
FtF : Dimensions face à face / Face-to-Face dimensions / Dimensiones de cara a cara

2573 Idem 1473 mais / but / pero :

	- 20 °C + 110 °C
--	---------------------

Accessoires pour vannes papillon

Accessories for butterfly valves / Accesorios para válvula de mariposa



Vannes papillon • Butterfly valves • Válvulas de mariposa

ORGANES DE MANŒUVRE POUR VANNE TYPE LUG ET FL

OPERATING ACCESSORIES FOR VALVE TYPE LUG AND FL
ACCESORIOS DE ACCIONAMIENTO PARA VÁLVULA TIPO LUG Y FL



4736▲

Corps en acier et aluminium revêtus
époxy noir
Steel and aluminium body + black epoxy coating
Cuerpo de acero y aluminio + epoxy negro

LEVIER DE MANŒUVRE

MANUAL HANDLE
PALANCA MANUAL

CODE	DN	◇	Lg	€	☒
2047360003200 ▲	32-65	11	220	16,24	1
2047360008000 ▲	80-100	11	260	17,36	1
2047360012500 ▲	125-150	14	315	18,34	1
2047360020000 ▲	200	17	315	19,12	1
2047360025000 ▲	250-300	22	500	45,81	1



4738▲

DN450 - DN600 sur demande
/ on request / a petición

RÉDUCTEUR MANUEL AVEC VIS SANS FIN

MANUAL GEARBOX
REDUCTOR MANUAL

CODE	DN	◇	€	☒
2047380000100 ▲	32 à 100	11	138,02	1
2047380000200 ▲	125-150	14	147,85	1
2047380000300 ▲	200	17	160,08	1
2047380000400 ▲	250-350	22	250,64	1
2047380000500 ▲	400	27	417,91	1



MANCHETTES ÉLASTOMÈRE POUR VANNE TYPE FL ET LUG

SEATS FOR VALVE TYPE LUG AND FL
ASIENTOS PARA VÁLVULA TIPO LUG Y FL

4401
▲ EPDM

T° -20°C
+110 °C

4402
▲ NBR

T° -10°C
+90 °C

4403▲
HYPALON (CSM)

T° -25°C
125 °C

4404▲
SILICONE
ALIMENTAIRE

T° -60°C
200 °C

4405▲
VITON® (FKM)

T° -15°C
210 °C

DN	Code	€	Code	€	Code	€	Code	€	Code	€
32	2044010003200 ▲	9,78	2044020003200 ▲	10,67	2044030003200 ▲	27,00	2044040003200 ▲	41,52	2044050003200 ▲	94,08
40	2044010004000 ▲	9,78	2044020004000 ▲	10,67	2044030004000 ▲	27,00	2044040004000 ▲	41,52	2044050004000 ▲	94,08
50	2044010005000 ▲	11,98	2044020005000 ▲	12,85	2044030005000 ▲	34,92	2044040005000 ▲	49,75	2044050005000 ▲	130,19
65	2044010006500 ▲	15,17	2044020006500 ▲	16,80	2044030006500 ▲	39,98	2044040006500 ▲	62,10	2044050006500 ▲	148,29
80	2044010008000 ▲	18,34	2044020008000 ▲	20,32	2044030008000 ▲	48,76	2044040008000 ▲	71,78	2044050008000 ▲	152,04
100	2044010010000 ▲	24,98	2044020010000 ▲	27,55	2044030010000 ▲	57,90	2044040010000 ▲	107,43	2044050010000 ▲	219,79
125	2044010012500 ▲	32,91	2044020012500 ▲	36,21	2044030012500 ▲	71,95	2044040012500 ▲	141,12	2044050012500 ▲	364,16
150	2044010015000 ▲	40,41	2044020015000 ▲	44,49	2044030015000 ▲	132,32	2044040015000 ▲	174,18	2044050015000 ▲	449,83
200	2044010020000 ▲	49,00	2044020020000 ▲	53,43	2044030020000 ▲	161,33	2044040020000 ▲	214,04	2044050020000 ▲	584,51
250	2044010025000 ▲	65,56	2044020025000 ▲	105,16	2044030025000 ▲	186,92	2044040025000 ▲	356,74	2044050025000 ▲	1059,12
300	2044010030000 ▲	98,09	2044020030000 ▲	165,38	2044030030000 ▲	233,21	2044040030000 ▲	469,69	2044050030000 ▲	1487,27



PAPILLONS POUR VANNE TYPE FL ET LUG

DISCS FOR VALVE TYPE LUG AND FL
DISCOS PARA VÁLVULA TIPO LUG Y FL

2382▲

Fonte ductile GGG-40 revêtue époxy 150 µm
DUCTILE IRON GGG-40 + EPOXY COATING 150 µm
FUNDICIÓN DÚCTIL GGG-40 + EPOXY 150 µm

T° max.
+ 90 °C

DN	Code	€	☒
40	2023820004000 ▲	22,64	1
50	2023820005000 ▲	20,53	1
65	2023820006500 ▲	21,63	1
80	2023820008000 ▲	27,86	1
100	2023820010000 ▲	31,85	1
125	2023820012500 ▲	45,35	1
150	2023820015000 ▲	48,73	1
200	2023820020000 ▲	78,86	1
250	2023820025000 ▲	128,17	1
300	2023820030000 ▲	181,09	1

2582▲

INOX 316
STAINLESS STEEL 316
INOX 316

T° max.
+ 200 °C

DN	Code	€	☒
40	2025820004000 ▲	21,26	1
50	2025820005000 ▲	32,31	1
65	2025820006500 ▲	37,20	1
80	2025820008000 ▲	45,82	1
100	2025820010000 ▲	74,00	1
125	2025820012500 ▲	92,26	1
150	2025820015000 ▲	124,20	1
200	2025820020000 ▲	173,90	1
250	2025820025000 ▲	329,65	1
300	2025820030000 ▲	451,17	1

codital 2022



 > 75 1520 1519	 > 75 1521	 > 77 1522 1529 1530	 > 79 1523 1524	 > 81 1532	 > 83 1527	 > 83 1528	 > 84 2304 2305 2307 2306
 > 85 2320	 > 85 2321	 > 85 2322	 > 90 248	 > 91 249	 > 92 250	 > 94 251	 > 95 264

MESURE ET CONTRÔLE

- MEASURE AND CONTROL
- MEDICIÓN Y CONTROL



> P. 72
**Compteurs
d'eau**
• Water meter
• Contador de
agua



> P. 86
Manomètres
• Pressure
Gauges
• Manómetros



> 95 1264



> 95 8264



> 95 419



> 95 420



> 95 421



> 96 479
480



> 97 482
1482



> 96 1420



> 96 1421



> 96 2421

Aide à la vente

Sales tools / Ayuda para la venta

Produits développés pour la distribution

Products made for distribution

Productos desarrollados para la distribución



Étiquettes gencodées
Barcoded labels
Etiquetas con código de barras



Kit ILV Robinetterie
Kit Valves & Accessories
Kit Válvulas y Complementosa

En savoir +
Learn more
Descubra más
> Page 392



Compteurs d'eau

Water meters Contadores de agua



MID 2014/32/UE



> P. 74

COMPTEURS D'EAU DIVISIONNAIRE

SECONDARY WATER METERS
CONTADORES DE AGUA SECUNDARIOS

EAU CHAUDE OU EAU FROIDE

HOT WATER - COLD WATER
AGUA CALIENTE - AGUA FRÍA

MODÈLES PRÉ-ÉQUIPÉS POUR ÉMETTEUR D'IMPULSION

+ PULSE OUTPUT
+ PRE-CABLEADO PARA EMISOR DE IMPULSOS



MODÈLE "DISTRIBUTION"

+ "DISTRIBUTION PRODUCTS"
+ "PRODUCTOS DISTRIBUCIÓN"



> P. 76

COMPTEURS D'EAU IÈRE PRISE

RESIDENTIAL WATER METERS
CONTADORES DE AGUA DOMÉSTICOS

CADRAN SEC OU NOYÉ

DRY - WET DIAL
DIAL HÚMEDO - SECO

MODÈLES PRÉ-ÉQUIPÉS POUR ÉMETTEUR D'IMPULSION

+ PULSE OUTPUT
+ PRE-CABLEADO PARA EMISOR DE IMPULSOS



> P. 78

COMPTEURS D'EAU À BRIDES - GROS CALIBRE

FLANGED WATER METER - HIGH FLOW RATE
CONTADORES DE AGUA DE BRIDA - ALTO CAUDAL

COMPTEUR WOLTMAN OU TANGENTIEL

WOLTMANN - TANGENTIAL WATER METER
CONTADOR WOLTMANN - TANGENCIAL

CLASSE R80 OU R20

CLASS R80 - R20
CLASE R80 - R20

À HÉLICE AXIALE OU À TURBINE

AXIAL TURBINE - TANGENTIAL TURBINE
TURBINA AXIAL - TURBINA TANGENCIAL

"Produits distribution" :
"Distribution products" :
"Productos distribución" :



Kit ILV Série Robinetterie
Kit Valves & Accessories
Kit Válvulas y Complementos

En savoir +
Learn more
Descubre más
> Page 392

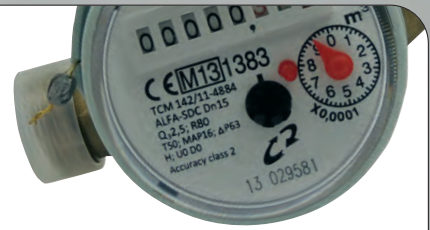

Marquage d'un compteur conforme à la **MID** > P. 72

- MID water meter marking
- Mercado del contador MID



> P. 80

COMPTEURS D'EAU **VOLUMÉTRIQUE**

VOLUMETRIC WATER METER
CONTADOR VOLUMÉTRICO



> P. 82

COMPTEURS D'EAU **DOSEUR**

WATER DOSER
DOSIFICADOR DE AGUA

**MANUEL
OU SEMI-AUTOMATIQUE**

MANUAL OR SEMI-AUTOMATIC
MANUAL O SEMI-AUTOMÁTICO



> P. 84

**ÉMETTEURS
D'IMPULSIONS**

PULSE EMITTER
EMISOR DE IMPULSOS



> P. 85

Pièces de rechange

Spare parts / Piezas de recambio



Marquage d'un compteur conforme à la MID

MID water meter marking

Marcado del contador MID

Modèle 1520

Model
Modelo



> P. 75

CE

Marquage CE

- CE marking
- Marcado CE

M13

Marquage métrologique "M"
+ année de fabrication

- Metrological marking "M"
- + year of production
- Marcado de metrología
- + año de fabricación

I383

N° de l'organisme
notifié certificateur

- Code number of the certifying body
- Número del organismo acreditado de certificación

TCM 142/11 – 4884

N° du certificat MID

- MID certificate number
- Número de certificado MID

ALFA-SDC

Modèle de compteur

- Water meter model
- Modelo del contador

DN15

Diamètre nominal de passage

- Nominal bore
- Diámetro nominal

Q3-2.5 "Q3" (2.5 m³/h)

Valeur du débit permanent

- Value of the nominal flow rate
- Valor del caudal nominal

R80 R80 => Q3/Q1 = 80

Classe de précision "R"

- Accuracy class
- Clase de precisión

T50 T50 = 50°C max. Classe de température

- Temperature class
- Clase de temperatura

MAPI6 MAPI6 = 16 bar, Pression maximale admissible

- Maximal working pressure
- Presión máxima admisible

RP63 ΔP63 => pertes de 0.63 bar max. Classe des pertes de charge

- Pressure loss class
- Clase de pérdidas de carga

H Position de montage (H = horizontal, V = vertical)

- Mounting position
(H = horizontal, V = vertical)
- Posición de montaje
(H = horizontal, V = vertical)

U La conduite amont doit être droite sur une longueur de U x DN (ici U0 = 0m)

- The upstream pipe must be straight over a length of U x DN (here U0 = 0 m)
- La tubería de entrada debe ser recta sobre una longitud de U x DN (aquí U0 = 0 m)

D La conduite aval doit être droite sur une longueur de D x DN (ici D0 = 0m)

- The downstream pipe must be straight over a length of D x DN (so D0 = 0m)
- La tubería de salida debe ser recta sobre una longitud de D x DN (aquí D0 = 0m)

Accuracy class 2 (±2 % Q2 => Q4) Classe de tolérance

- Metering tolerance class (see table on next page)
- Clase de tolerancia de conteo (ver tabla en la página siguiente)

I3 029581

Lot de fabrication

- Batch N°
- N° de lote

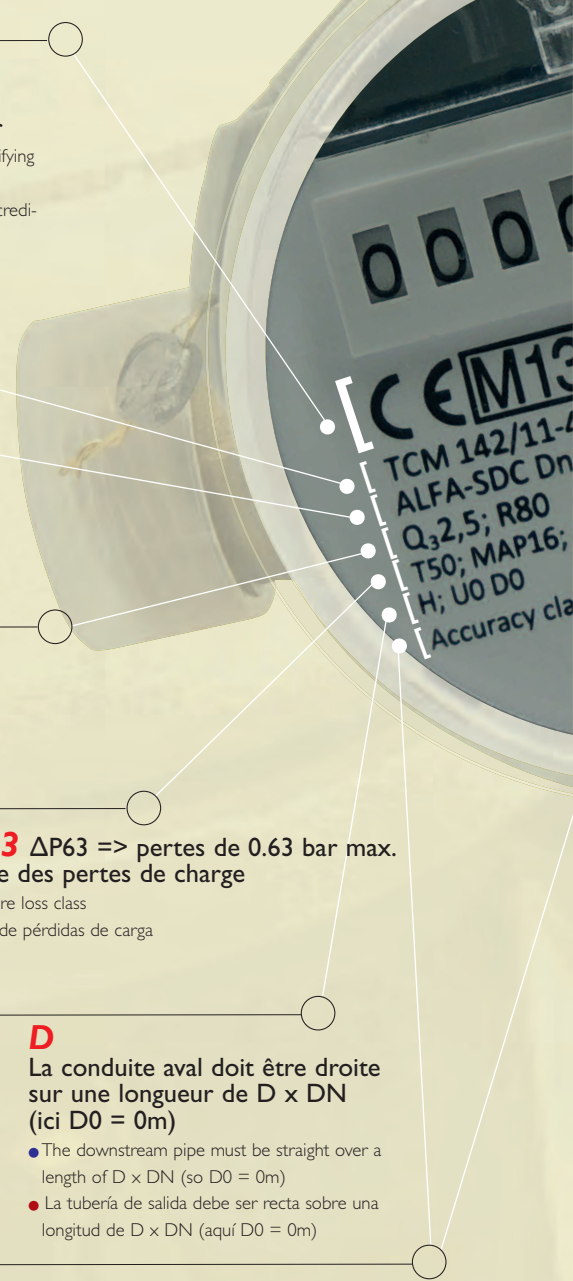

La Directive MID*

régit la fabrication des Instruments de Mesure et notamment ceux destinés au comptage de l'eau. Elle définit les exigences relatives à la conception, les performances et le marquage des compteurs afin d'harmoniser les règles de facturation.

Seuls les compteurs conformes à la directive MID et comportant le marquage CE associé (voir plus bas) sont autorisés pour facturer la consommation d'eau.

La MID est applicable depuis le 30 octobre 2006 et remplace l'ancienne directive CEE 75/33.

*(Measuring Instruments Directive) 2014/32/UE

R80
R20 R160

Classe de précision

La nouvelle directive MID détermine le calibrage des compteurs selon 20 classes de précision (du moins précis R10, au plus précis R800) alors que l'ancienne n'en comportait que 3 (A, B et C).

R80 correspond approximativement à l'ancienne classe B

R160 correspond approximativement à l'ancienne classe C

Plus le ratio R est élevé, plus le compteur est précis. La performance d'un compteur d'eau est déterminée par le débit permanent (Q3) et la classe de précision (R).

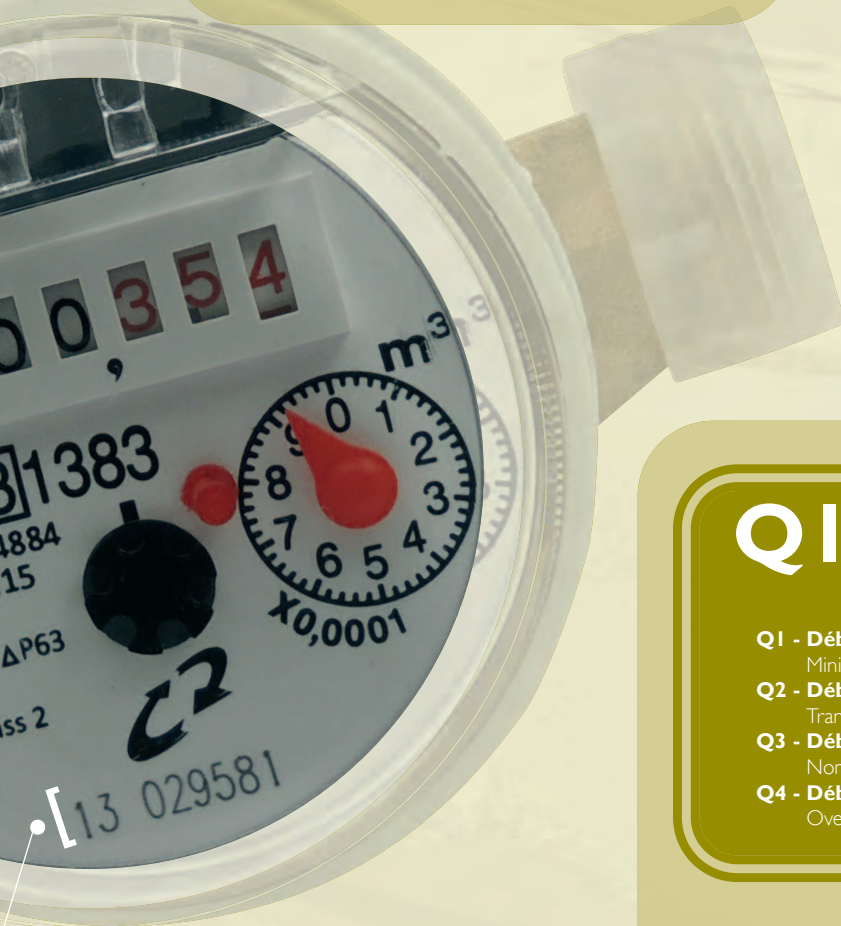

Q1 Q2 Q3 Q4

- Q1 - Débit minimal**
Minimal flow rate / Caudal mínimo
- Q2 - Débit de transition**
Transitional flow rate / Caudal de transición
- Q3 - Débit permanent**
Nominal flow rate / Caudal nominal
- Q4 - Débit de surcharge**
Overload flow rate / Caudal de sobrecarga

Débits de références

Les débits de référence permettent de connaître la plage d'utilisation des compteurs. On en dénombre quatre :

Q1 - Débit minimal
C'est le débit à partir duquel le compteur d'eau fournit des indications avec une précision de $\pm 5\%$. En deçà, le comptage n'est pas garanti. Le débit minimal $Q1 = Q3 / R$ (classe de précision)

Q2 - Débit de transition
C'est le débit à partir duquel on rentre dans un régime dit "permanent". La précision des indications passe alors à $\pm 2\%$ jusqu'au débit de surcharge Q4. Le débit de transition $Q2 = 1.6 \times Q1$

Q3 - Débit permanent
C'est le débit maximal auquel le compteur d'eau fonctionne de façon satisfaisante dans des conditions normales d'utilisation (débit constant ou intermittent).

Q4 - Débit de surcharge
C'est le débit maximal auquel le compteur fonctionne de façon satisfaisante pendant une courte durée sans se détériorer. Au-delà, le fonctionnement n'est plus garanti. Le débit de surcharge $Q4 = 1.25 \times Q3$

PRÉCISION DES COMPTEURS MID

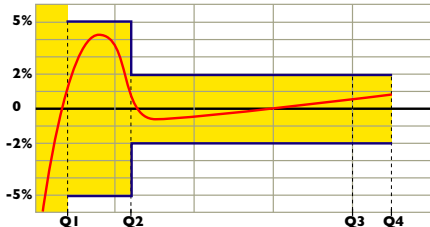

Zone de tolérance

Exemple de courbe de précision d'un compteur

N.B. : Entre Q2 et Q4, la tolérance est de $\pm 3\%$ pour une température $> 30^\circ\text{C}$





COMPTEURS D'EAU DIVISIONNAIRE - À JET UNIQUE

- WATER METERS SECONDARY WATER METERS - SINGLE-JET WATER METER
- CONTADORES DE AGUA SECUNDARIOS - CONTADOR DE CHORRO ÚNICO

Utilisation

Comptage d'eau potable pour l'habitat collectif et individuel.

Conception

- Turbine à jet unique.
- Cadran sec orientable à 360° avec capot de protection.
- Transmission magnétique.
- Lecture directe sur 8 rouleaux chiffrés (00000,000 m³).

Anti-fraude

Plombage, protection contre les champs magnétiques extérieurs, pion anti écrasement.

Matière

Corps laiton.

Aptitudes mécaniques

Résistant au gel. Pertes de charge faibles (0,63 bar max).



Installation

- Conduites amont et aval non obligatoirement droite (U0D0).
- Montage horizontal (R80) ou vertical (R50).

Classe de précision MID*

R80 (en position horizontale)

R50 (en position verticale)

	M/M ISO 228-1
PN	16 bar
T°	0°C / + 50°C ou 0°C / + 90°C
	CE  MID 2014/32/UE

Use

Drinking water metering for residential installations.

Design

- Single-jet tangential turbine.
- Rotating dry dial (360°) with protective cover.
- Magnetic transmission.
- Reading by 8 rolls (00000,000 m³).

Anti-fraud

Sealing, protective mechanism against crushing, protection against external magnetic fields.

Material

Brass body.

Mechanical abilities

Frost-resistant.
Low pressure loss (0,63 bar max.).

Mounting

The upstream and downstream pipes can be straight or angled (U0D0).

Accuracy class

R80 (horizontal mounting).
R50 (vertical mounting).

Uso

Medición de agua potable para instalaciones residenciales.

Diseño

- Turbina tangencial de chorro único.
- Dial seco orientable a 360° con cubierta protectora.
- Transmisión magnética.
- Lectura en 8 rollos (00000,000 m³).

Anti-fraude

Recinto de protección contra la manipulación, barra contra el aplastamiento, protección contra los campos magnéticos exteriores.

Materia

Cuerpo de latón.

Capacidades mecánicas

Resistente a la helada.
Pérdidas de carga bajas (0,63 bar max.).

Montaje

Las tuberías de entrada y de salida puede ser rectas o acodadas (U0D0).

Clase de precisión

R80 (montaje horizontal).
R50 (montaje vertical).

Les valeurs Q1 et Q2 des tableaux valent pour un montage en position horizontale (classe R80).

Q1 and Q2 values are suitable for a horizontal mounting (class R80).

Los datos Q1 y Q2 son adecuados para el montaje horizontal (Clase R80).

* En savoir +
Learn more > P. 72
Descubra más

- Q1 - Débit minimal / Minimal flow rate / Caudal mínimo
- Q2 - Débit de transition / Transitional flow rate / Caudal de transición
- Q3 - Débit permanent / Nominal flow rate / Caudal nominal
- Q4 - Débit de surcharge / Overload flow rate / Caudal de sobre carga



1520

EAU FROIDE
COLD WATER / AGUA FRÍA

MID
R80 H
R50V

T° 0°C / + 50°C



Livré sans raccord union (voir réf. 2308 et 2309 en page 139)
Delivered without union fitting (see unions 2308 and 2309 on page 139)
Entrega sin racor de unión (ver uniones 2308 y 2309 en la página 139)



Réf. 2308
> P. 139



Réf. 2309
> P. 139

CODE	DN Calibre (mm)	Filetage	Q1 (l/h)	Q2 (l/h)	Q3 (m³/h)	Q4 (m³/h)	Longueur (mm)	Hauteur (mm)	€		
2015200002000	15	3/4"	31,25	50	2,5	3,125	110	85	27,85	1	20
2015200002600	20	1"	50	80	4	5	130	85	33,72	1	20

1519

EAU FROIDE + PRÉ-ÉQUIPÉ POUR ÉMETTEUR D'IMPULSION
COLD WATER + PULSE OUTPUT / AGUA FRÍA + PRE-CABLEADO PARA EMISOR DE IMPULSOS



Réf. 2305 > P. 84

Émetteur d'impulsion
Transmitter
Emisor de impulsos

Idem 1520 mais pré-équipé pour émetteur d'impulsion K10 (émission d'une impulsion tous les 10 litres).

Idem 1520 but with pulse output K10 (1 pulse each 10 litres).

Idem 1520 pero pre-cableado para emisor de impulsos K10 (1 impulso cada 10 litros).

CODE	DN Calibre (mm)	Filetage	Q1 (l/h)	Q2 (l/h)	Q3 (m³/h)	Q4 (m³/h)	Longueur (mm)	Hauteur (mm)	€		
2015190001500 ▲	15	3/4"	31,25	50	2,5	3,125	110	85	34,26	1	20
2015190002000 ▲	20	1"	50	80	4	5	130	85	39,21	1	20



1521

EAU CHAUDE
HOT WATER / AGUA CALIENTE

MID
R80 H
R50V

T° 0°C / + 90°C



Livré sans raccord union (voir réf. 2308 et 2309 en page 139)
Delivered without union fitting (see unions 2308 and 2309 on page 139)
Entrega sin racor de unión (ver uniones 2308 y 2309 en la página 139)



Réf. 2308
> P. 139



Réf. 2309
> P. 139

CODE	DN Calibre (mm)	Filetage	Q1 (l/h)	Q2 (l/h)	Q3 (m³/h)	Q4 (m³/h)	Longueur (mm)	Hauteur (mm)	€		
2015210002000	15	3/4"	31,25	50	2,5	3,125	110	85	31,13	1	20
2015210002600	20	1"	50	80	4	5	130	85	45,80	1	20

"Produits distribution" : Kit ILV Série Robinetterie
"Distribution products" : Kit Valves & Accessories
"Productos distribución" : Kit Válvulas y Complementos

En savoir +
Learn more
Descubra más
> Page 392

▲ SUR DEMANDE / ON REQUEST / A PETICIÓN



COMPTEURS D'EAU 1^{ère} PRISE - À JETS MULTIPLES

- RESIDENTIAL WATER METERS - MULTI-JET WATER METER
- CONTADORES DE AGUA DOMÉSTICOS - CONTADOR DE CHORRO MÚLTIPLE

Utilisation

Comptage d'eau potable pour l'habitat collectif et individuel.

Conception

- Turbine tangentielle à jets multiples.
- Cadran noyé ou sec avec capot de protection.
- Transmission mécanique ou magnétique.
- Lecture directe sur rouleaux chiffrés (m³).

Anti-fraude

Plombage, protection contre les champs magnétiques extérieurs (réf 1529, 1530).

Matière

Corps laiton (fonte pour calibre DN 50).

Aptitudes mécaniques

Pertes de charge faibles (0,63 bar max).



Installation

- Conduites amont et aval non obligatoirement droite (U0D0)
- Montage horizontal (R80 ou R160)

Classe de précision MID*

Art. 1522 : R160 (en position horizontale)

Art. 1529 - 1530 : R80 (en position horizontale)

	M/M ISO 228-1
PN	16 bar
T°	0°C / + 50°C
	CE A.G.S. MID 2014/32/UE

Use

Drinking water metering for residential installations.

Design

- Multi-jet tangential turbine.
- Wet or dry dial with protective cover.
- Mechanical or magnetic transmission.
- Reading by rolls (m³).

Anti-fraud

Sealing protection against external magnetic fields (ref. 1529 and 1530).

Material

Brass body, (cast iron for DN50)

Mechanical abilities

Low pressure loss (0.63 bar max.).

Mounting

The upstream and downstream pipes can be straight or angled (U0D0)

Accuracy class

Art. 1522 : R160 (horizontal mounting)

Art. 1529 - 1530 : R80 (horizontal mounting)

Uso

Medición de agua potable para instalaciones residenciales.

Diseño

- Turbina tangencial de chorro múltiple.
- Dial seco o húmedo con cubierta protectora.
- Transmisión mecánica o magnética.
- Lectura en rollos (m³).

Anti-fraude

Precinto de protección contra la manipulación, protección contra los campos magnéticos exteriores (ref. 1529 y 1530).

Materia

Cuerpo de latón (fundición para DN50).

Capacidades mecánicas

Pérdidas de carga bajas (0.63 bar max.).

Montaje

Las tuberías de entrada y de salida puede ser rectas o acodadas (U0D0).

Clase de precisión

Art. 1522 : R160 (montaje horizontal)

Art. 1529 - 1530 : R80 (montaje horizontal)

Les valeurs Q1 et Q2 des tableaux valent pour un montage en position horizontale.

Q1 and Q2 values are suitable for a horizontal mounting.

Los datos Q1 y Q2 son adecuados para el montaje horizontal.

* En savoir +
Learn more
Descubra más

P. 72

- Q1 - Débit minimal / Minimal flow rate / Caudal mínimo
- Q2 - Débit de transition / Transitional flow rate / Caudal de transición
- Q3 - Débit permanent / Nominal flow rate / Caudal nominal
- Q4 - Débit de surcharge / Overload flow rate / Caudal de sobre carga



1522

CADRAN NOYÉ
WET DIAL / DIAL HÚMEDO

MID
R160 H

Pour eau non chargée uniquement (cadran noyé).
Rouleaux protégés et immergés dans un liquide spécial.
Transmission mécanique.

For water without impurities only (wet dial). Protected rolls, immersed in a special liquid. Mechanical transmission.
Para agua sin impureza (dial húmedo). Rollos protegidos y sumergidos en un líquido especial. Transmisión mecánica.

Livré sans raccord union (voir réf. 2308 et 2309 en page 139)

Delivered without union fitting (see unions 2308 and 2309 on page 139)

Entrega sin racor de unión (ver uniones 2308 y 2309 en la página 139)



Réf. 2308
> P. 139



Réf. 2309
> P. 139

CODE	DN Calibre (mm)	Filetage	Q1 (l/h)	Q2 (l/h)	Q3 (m³/h)	Q4 (m³/h)	Longueur (mm)	Hauteur (mm)	€		
2015221100300	15	3/4"	15,625	25	2,5	3,125	110	105	74,32	1	10
2015220000300	15	3/4"	15,625	25	2,5	3,125	145	105	80,80	1	10
2015221700300	15	3/4"	15,625	25	2,5	3,125	170	105	131,90	1	10
2015220000500	20	1"	25	40	4	5	190	110	134,56	1	10
2015220000700	25	1"1/4	39,375	63	6,3	7,875	260	115	265,91	1	5
2015220001000	30	1"1/2	62,5	100	10	12,5	260	115	287,83	1	1
2015220002000	40	2"	100	160	16	20	300	150	72,74	1	1
2015220003000	50	2"1/2	156,25	250	25	31,25	300	180	74,47	1	1

Transmission magnétique.

Magnetic transmission.

Transmisión magnética.

1529

CADRAN SEC
DRY DIAL / DIAL SECO

MID
R80 H

Livré sans raccord union (voir réf. 2308 et 2309 en page 139)

Delivered without union fitting (see unions 2308 and 2309 on page 139)

Entrega sin racor de unión (ver uniones 2308 y 2309 en la página 139)



Réf. 2308
> P. 139



Réf. 2309
> P. 139

CODE	DN Calibre (mm)	Filetage	Q1 (l/h)	Q2 (l/h)	Q3 (m³/h)	Q4 (m³/h)	Longueur (mm)	Hauteur (mm)	€		
2015291101500	15	3/4"	31,25	50	2,5	3,125	110	105	71,80	1	10
2015290152000	15	3/4"	31,25	50	2,5	3,125	145	105	74,32	1	10
2015291701500 ▲	15	3/4"	31,25	50	2,5	3,125	170	105	74,47	1	10
2015290202600	20	1"	50	80	4	5	190	110	82,22	1	10
2015290253300	25	1"1/4	78,8	126	6,3	7,875	260	115	127,19	1	5
2015290304000	30	1"1/2	125	200	10	12,5	260	115	144,07	1	1
2015290405000	40	2"	200	320	16	20	300	150	258,16	1	1
2015290506600	50	2"1/2	312,5	500	25	31,25	300	180	281,81	1	1

1530

MID
R80 H

CADRAN SEC
+ PRÉ-ÉQUIPÉ POUR
ÉMETTEUR D'IMPULSION

DRY DIAL + PULSE OUTPUT / DIAL SECO

+ PRE-CABLEADO PARA EMISOR DE IMPULSOS

Idem 1529 mais pré-équipé pour émetteur d'impulsion K1 (émission d'une impulsion par litre).

Autres fréquences (K) sur demande : une impulsion chaque 0,25L - 0,5L - 2,5L - 5L - 10L - 25L - 50L - 100L - 250L - 500L - 1000L

Idem 1529 but with pulse output K1 (1 pulse each litre). Other frequencies (K) on request : 1 impulsion each 0,25L - 0,5L - 2,5L - 5L - 10L - 25L - 50L - 100L - 250L - 500L - 1000L

Ídem 1529 pero pre-cableado para emisor de impulsos K1 (1 impulso cada litro). Otros frecuencias (K) a petición : 1 impulso cada 0,25L - 0,5L - 2,5L - 5L - 10L - 25L - 50L - 100L - 250L - 500L - 1000L.



Réf. 2307 > P. 84

Émetteur d'impulsion

Transmitter

Emisor de impulsos

CODE	DN Calibre (mm)	Filetage	Q1 (l/h)	Q2 (l/h)	Q3 (m³/h)	Q4 (m³/h)	Longueur (mm)	Hauteur (mm)	€		
2015301101500	15	3/4"	31,25	50	2,5	3,125	110	105	78,89	1	10
2015300001500	15	3/4"	31,25	50	2,5	3,125	145	105	79,53	1	10
2015301701500 ▲	15	3/4"	31,25	50	2,5	3,125	170	105	79,68	1	10
2015300002000	20	1"	50	80	4	5	190	110	84,58	1	10
2015300002500	25	1"1/4	78,8	126	6,3	7,875	260	115	131,90	1	5
2015300003000	30	1"1/2	125	200	10	12,5	260	120	148,82	1	1
2015300004000	40	2"	200	320	16	20	300	150	265,91	1	1
2015300005000	50	2"1/2	312,5	500	25	31,25	300	180	290,01	1	1



COMPTEURS D'EAU À BRIDES - GROS CALIBRE

- FLANGED WATER METER - HIGH FLOW RATE
- CONTADORES DE AGUA DE BRIDA - ALTO CAUDAL

Utilisation

Comptage d'eau pour débit important (irrigation, industrie, réseau de distribution).

Conception

- Mécanisme amovible (démontage et entretien facile).
- Cadran sec orientable à 360° avec capot de protection.
- Transmission magnétique.
- Lecture directe sur rouleaux chiffrés.

Anti-fraude

Plombage, protection contre les champs magnétiques extérieurs.

Matière

Corps fonte.

Aptitudes mécaniques



Pertes de charge faibles.

Installation

La conduite amont doit être droite sur 10 x DN et la conduite aval doit être droite sur 5 x DN (U10D5).

Classe de précision MID*

- Art. 1523 : R80 (en position horizontale et verticale)
- Art. 1524 : R40 (en position horizontale)

	GNI 6 EN 1092-2
PN	16 bar
T°	0°C / + 50°C
	CE <u>A.C.S.</u> MID 2014/32/UE

Use

Drinking water metering for high flow rate (irrigation, industry, water supply system).

Design

- Removable mechanism (easy dismantling and maintenance).
- Rotating dry dial (360°) with protective cover.
- Magnetic transmission.
- Reading by rolls.

Anti-fraud

Sealing, protection against external magnetic fields.

Material

Cast iron body

Mechanical abilities

Low pressure loss.

Mounting

The upstream pipe must be straight on 10xDN and the downstream pipe must be straight on 5xDN (U10D5).

Accuracy class

- Art. 1523 : R80 (horizontal and vertical mounting)
- Art. 1524 : R40 (horizontal mounting)

Uso

Medición de agua potable para alto caudal (irrigación, industria, red de distribución).

Diseño

- Mecanismo extraíble (desmontaje y mantenimiento fácil).
- Dial seco orientable a 360° con cubierta protectora.
- Transmisión magnética.
- Lectura en rollos.

Anti-fraude

Preclavo de protección contra la manipulación, protección contra los campos magnéticos exteriores.

Materia

Cuerpo de fundición

Capacidades mecánicas

Pérdidas de carga bajas.

Montaje

La tubería de entrada debe ser recta sobre 10xDN y la tubería de salida debe ser recta sobre 5xDN (U10D5).

Clase de precisión

- Art. 1523 : R80 (montaje horizontal)
- Art. 1524 : R40 (montaje horizontal y vertical)



1523

COMPTEUR WOLTMANN - R80

WOLTMANN WATER METER - R80 / CONTADOR WOLTMANN - R80

HÉLICE AXIALE

AXIAL TURBINE / TURBINA AXIAL

PRÉ-ÉQUIPÉ POUR ÉMETTEUR D'IMPULSION

PULSE OUTPUT / PRE-CABLEADO PARA EMISOR DE IMPULSOS

Classe de précision : R80 (montage toutes positions)

Pertes de charge : 0.16 bar max.

Accuracy class : R80 (all positions mounting) - Pressure loss : 0.16 bar max.

Clase de precisión : R80 (cualquier posición de montaje) - Pérdidas de carga : 0.16 bar max.

MID
R80 H
R80 V



Réf. 2306 > P. 84

Emetteur d'impulsion

Transmitter

Emisor de impulsos

CODE	DN Calibre (mm)	Q1 (l/h)	Q2 (l/h)	Q3 (m³/h)	Q4 (m³/h)	Longueur (mm)	Hauteur (mm)	Nb de trous	Entraxe	€	
2015230005000	50	500	800	40	50	200	252	4	125	494,16	1
2015230006500	65	788	1260	63	78,75	200	262	4	145	516,62	1
2015230008000	80	788	1260	63	78,75	225	272	8	160	559,78	1
2015230010000	100	1250	2000	100	125	250	282	8	180	672,70	1
2015230012500	125	2000	3200	160	200	250	297	8	210	827,63	1
2015230015000	150	3125	5000	250	312,5	300	341	8	240	973,35	1
2015230020000 ▲	200	5000	8000	400	500	350	371	12	295	1216,69	1
2015230025000 ▲	250	7875	12600	630	787	450	480	12	355	2380,96	1
2015230030000 ▲	300	12500	20000	1000	1250	500	516	12	410	3560,63	1
2015230040000 ▲	400	20000	32000	1600	2000	600	647	16	525	5586,37	1

1524

MID
R40 H

COMPTEUR TANGENTIEL - R20 - IRRIGATION

TANGENTIAL WATER METER - R20 - IRRIGATION / CONTADOR TANGENCIAL - R20 - IRRIGACIÓN

COMPTEUR À TURBINE TANGENTIELLE

TANGENTIAL TURBINE / TURBINA TANGENCIAL

PRÉ-ÉQUIPÉ POUR ÉMETTEUR D'IMPULSION

PULSE OUTPUT / PRE-CABLEADO PARA EMISOR DE IMPULSOS

Classe de précision : R40 (montage horizontal).

Pertes de charge : 0,10 bar max. (0,25 bar max sur DN50).

Le modèle 1524 est approprié pour les eaux chargées de particules (sable, cailloux et autres impuretés), il est particulièrement recommandé pour l'irrigation.

Accuracy class : R40 (horizontal mounting). Pressure loss : 0.10 bar max. (0.25 bar max. on DN50).

Model 1524 is suitable for sediment-laden waters (sand, stones and other impurities), it is particularly recommended for irrigation.

Clase de precisión : R40 (montaje horizontal). Pérdidas de carga : 0.10 bar max. El modelo 1524 es apropiado para las aguas cargadas (arena, piedras y otras impurezas), se recomienda especialmente para irrigación.



Réf. 2306 > P. 84

Emetteur d'impulsion

Transmitter

Emisor de impulsos

CODE	DN Calibre (mm)	Q1 (l/h)	Q2 (l/h)	Q3 (m³/h)	Q4 (m³/h)	Longueur (mm)	Hauteur (mm)	Nb de trous	Entraxe	€	
2015240005000	50	1575	2520	63	78,75	205	260	4	125	277,81	1
2015240006500	65	1575	2520	63	78,75	205	270	4	145	295,17	1
2015240008000	80	2500	4000	100	125	225	290	8	160	324,10	1
2015240010000	100	4000	6400	160	200	255	300	8	180	399,35	1
2015240012500	125	6250	10000	250	312,5	255	310	8	210	416,70	1
2015240015000	150	10000	16000	400	500	300	340	8	240	571,65	1
2015240020000	200	15750	25200	630	787,5	350	395	12	295	694,51	1
2015240025000	250	25000	40000	1000	1250	455	445	12	355	1334,43	1
2015240030000	300	40000	64000	1600	2000	495	505	12	410	2025,66	1





COMPTEURS D'EAU VOLUMÉTRIQUE

- VOLUMETRIC WATER METER
- CONTADOR VOLUMÉTRICO

Utilisation

Comptage d'eau potable de précision.

Conception

- Piston rotatif.
- Cadran sec orientable à 360° avec capot de protection.
- Transmission magnétique.
- Lecture directe sur 8 rouleaux chiffrés (00000,000 m³).

Anti-fraude

Plombage, protection contre les champs magnétiques extérieurs.

Matière

Corps laiton.

Aptitudes mécaniques





Pertes de charge faibles, (0,63 bar max).

Installation

Conduites amont et aval non obligatoirement droite (U0D0).

Classe de précision MID*

R160 (montage toutes positions)

	M/M ISO 228-1
PN	16 bar
T°	0°C / + 30°C
	
	MID 2014/32/UE

Use

Drinking water high precision metering.

Design

- Rotary piston.
- Rotating dry dial (360°) with protective cover.
- Magnetic transmission.
- Reading by 8 rolls (00000,000 m³).

Anti-fraud

Sealing, protection against external magnetic fields.

Material

Brass body.

Mechanical abilities

Low pressure loss.
(0,63 bar max).

Mounting

The upstream and downstream pipes can be straight or angled (U0D0).

Accuracy class

R160 (all positions mounting)

Uso

Medición de agua potable de alta precisión.

Diseño

- Pistón giratorio.
- Dial seco orientable a 360° con cubierta protectora.
- Transmisión magnética.
- Lectura en 8 rollos (00000,000 m³).

Anti-fraude

Precinto de protección contra la manipulación, protección contra los campos magnéticos exteriores.

Materia

Cuerpo de latón.

Capacidades mecánicas

Pérdidas de carga bajas. (0,63 bar max).

Montaje

Las tuberías de entrada y de salida puede ser rectas o acodadas (U0D0).

Clase de precisión

R160 (cualquier posición de montaje)

* En savoir +
Learn more
Descubra más

P. 72

- Q1 - Débit minimal / Minimal flow rate / Caudal mínimo
- Q2 - Débit de transition / Transitional flow rate / Caudal de transición
- Q3 - Débit permanent / Nominal flow rate / Caudal nominal
- Q4 - Débit de surcharge / Overload flow rate / Caudal de sobre carga



1532 ▲

MID
R160 H
R160 V

CADRAN SEC + PRÉ-ÉQUIPÉ POUR ÉMETTEUR D'IMPULSION K10

DRY DIAL + PULSE OUTPUT K10
DIAL SECO + PRÉ-CABLEADO PARA EMISOR DE IMPULSOS K10

Pré-équipé pour émetteur d'impulsion K10 (émission d'une impulsion tous les 10 litres).

Pulse output K10 (1 pulse each 10 litres).

Pre-cableado para emisor de impulsos K10 (1 impulso cada 10 litros).



Réf. 2304 > P. 84

Émetteur d'impulsion

Transmitter

Emisor de impulsos

Livré sans raccord union (voir réf. 2308 et 2309 en page 139)

Delivered without union fitting (see unions 2308 and 2309 on page 139)

Entrega sin racor de unión (ver uniones 2308 y 2309 en la página 139)



Réf. 2308
> P. 139



Réf. 2309
> P. 139

CODE	DN Calibre (mm)	Filetage	Q1 (l/h)	Q2 (l/h)	Q3 (m³/h)	Q4 (m³/h)	Longueur (mm)	Hauteur (mm)	€	
2015321101500 ▲	15	3/4"	15,6	25	2,5	3,125	110	112	67,94	1
2015321451500 ▲							145			1
2015321651500 ▲							165			1
2015321701500 ▲							170			1
2015320002000 ▲	20	1"	25	40	4	5	190	125	90,88	1
2015320002500	25	1"1/4	39,4	63	6,3	7,875	260	145	177,39	1



Contadores de agua

Water meters

Compteurs d'eau

codital 2022



COMPTEURS D'EAU DOSEUR

- WATER DOSER
- CONTADOR VOLUMÉTRICO

Utilisation

Doseur à hélice axiale pour débiter une quantité d'eau prédéterminée. Comptage et dosage d'eau (station de relevage, pompage hydraulique, dosage de béton...).

⚠ ATTENTION ! En période de gel, le doseur doit être purgé afin de préserver l'étanchéité de l'appareil. Installer un filtre en amont du doseur pour ne pas détériorer le mécanisme interne.

Conception

- Hélice axiale.
- Capot de protection.
- Purge de vidange.
- Cadran sec avec indicateur de volume réglable.

Anti-fraude

Plombage.

Matière

Corps laiton.

Aptitudes mécaniques

Pertes de charge faibles, (0,63 bar max).

	M/M ISO 228-1
PN	16 bar
T°	0°C / + 90°C

Use

Axial turbine doser for discharging a predetermined water volume. Water metering and dosing (lifting station, pumping, concrete dosing...).

⚠ ATTENTION ! In a frost period, the doser must be drained in order to preserve the tightness. Install a strainer upstream of the doser in order to avoid mechanism damage.

Design

- Axial turbine.
- Protective cover.
- Drain cap.
- Dry dial.

Anti-fraud

Sealing

Material

Brass body.

Mechanical abilities

Low pressure loss.
(0,63 bar max).

Uso

Dosificador de turbina axial para descargar una cantidad de agua predeterminada. Medición y dosificación de agua (estación elevadora, bombeo, dosificación de hormigón...).

⚠ ATTENTION ! En el periodo de frío, el dosificador debe ser drenado para preservar la estanqueidad. Montar un filtro delante del dosificador para evitar de deteriorar el mecanismo interno.

Diseño

- Turbina axial.
- Cubierta protectora.
- Tapa de purga
- Dial seco.

Anti-fraude

Precinto de protección contra la manipulación.

Materia

Cuerpo de latón.

Capacidades mecánicas

Pérdidas de carga bajas. (0,63 bar max).

Graduation des compteurs d'eau doseur



Cadran	Graduation (litre)	
	Principale	Secondaire
100	5	0,5
200	10	1
500	50	5
1000	100	10
2000	200	20
5000	500	50



1527

MANUEL
MANUAL / MANUAL

Levier de remise à zéro.
Essuie-glace qui permet également d'identifier la dose souhaitée.
Livré sans raccord union ni vanne d'arrêt.
Principe :
- Effectuer la remise à zéro.
- Ouvrir la vanne d'alimentation.
- Refermer la vanne lorsque l'indicateur du cadran atteint la dose souhaitée.

Reset lever. Wiper, also usable to identify the expected dose. Delivered without union fitting and without valve.
Functioning :
- Make the reset.
- Open the water supply valve.
- Close the valve when the dial indicator reaches the expected dose.

Botón de reiniciar.
Rasqueta de dial, que permite también de identificar la dosis deseada.
Entrega sin racor de unión y sin válvula.
Funcionamiento :
- Efectuar la puesta a cero.
- Abre la válvula de suministro.
- Cerrar la válvula cuando el indicador del dial alcanza la dosis deseada.

CODE	Calibre (DN)	Filetage	Débits Recommandé (m³/h)	Long.	Haut.	Cadran (Litres)	€	
2015272510000 ▲	25	1"1/4	4	260	190	100	476,36	1
2015272520000 ▲						200		1
2015272550000						500		1
2015273210000 ▲	30/32	1"1/2	6	260	190	100	494,69	1
2015273220000 ▲						200		1
2015273250000						500		1
2015273201000						1000		1
2015274010000 ▲	40	2"	10	170	190	100	531,32	1
2015274020000 ▲						200		1
2015274050000						500		1
2015274001000						1000		1
2015274002000						2000		1
2015274005000						5000		1
2015275050000 ▲	50	2"1/2	15	200	198	500	567,98	1
2015275001000 ▲						1000		1
2015275002000 ▲						2000		1
2015275005000 ▲						5000		1



1528

SEMI-AUTOMATIQUE
SEMI-AUTOMATIC / SEMI-AUTOMÁTICO

Molette de réglage de la dose. Micro-switch (interrupteur).
Essuie-glace. Livré sans raccord union ni vanne d'arrêt.
Principe :
- Connecter les câbles à l'alimentation et à une électrovanne. Le doseur fonctionne en mode Normalement Ouvert (fil noir et bleu) ou Normalement Fermé (fil noir et marron).
- Avec la molette, choisir la dose souhaitée. Il est recommandé de toujours actionner la molette dans le sens horaire et de sélectionner des doses d'une valeur au moins égale à 20% du cadran.
- Lancer le cycle de débit.
- Lorsque l'indicateur arrive à 0, le switch change d'état (il se ferme en mode NO et s'ouvre en mode NF) et l'électrovanne se ferme.

Setting wheel. Micro-switch.
Wiper. Delivered without union fitting and without valve.
Functioning :
- Connect the electric wires to the power supply and the solenoid valve. The doser works either Normally Open (wires black and blue) or Normally Close (wires black and brown).
- Choose the expected dose with the wheel. We recommend to always operate the wheel clockwise and to select measures with a value at least equal to 20% of the dial.
- Launch the cycle.
- When the indicator reaches 0, the switch changes its status (becomes close when NO and open when NC) and the solenoid valve closes.

Rueda de ajuste.
Micro-switch (interruptor).
Rasqueta de dial.
Entrega sin racor de unión y sin válvula.
Funcionamiento :
- Enchufar los cables eléctricos a la red de alimentación y a la electroválvula. El dosificador funciona en modo Normalmente Abierto (cables negro y azul) o Normalmente Cerrado (cables negro y marrón).
- Elegir la dosis deseada con la rueda de ajuste. Se recomienda siempre operar la rueda en sentido horario y elegir dosis de un valor que sea por lo menos igual al 20% del dial.
- iniciar el ciclo.
- Cuando el indicador del dial alcanza 0, el switch cambia de estado (se cierra cuando NA y se abre cuando NC) y el electroválvula se cierra.

CODE	Calibre (DN)	Filetage	Débits Recommandé (m³/h)	Long.	Haut.	Cadran (Litres)	€	
2015284010000 ▲	40	2"	10	170	190	100	604,61	1
2015284020000 ▲						200		1
2015284050000 ▲						500		1
2015284001000						1000		1
2015284002000 ▲						2000		1
2015284005000						5000		1
2015285050000 ▲	50	2"1/2	15	200	198	500	630,27	1
2015285001000 ▲						1000		1
2015285002000 ▲						2000		1
2015285005000 ▲						5000		1





● Compteurs d'eau
● Water meters ● Contadores de agua

ÉMETTEURS D'IMPULSIONS

PULSE EMITTER
EMISOR DE IMPULSOS



Émetteur de type reed switch normalement ouvert

Reed switch type emitter - Normally Open
Emisor tipo reed switch - Normalmente Abierto

Longueur de câble :

Wire length :
Longitud del cable :

3 m



Position <i>Position / Posición</i>	Centrale <i>Central / Central</i>
Puissance max. <i>Max. power / Potencia max.</i>	3 W
Voltage max. <i>Max. voltage / Voltaje max.</i>	28 V-DC
Courant max. <i>Max. current / Corriente max.</i>	0,11 A
Résistance max. contact <i>Max. contact resistance / Resistencia max. contacto</i>	200 mΩ
Capacité max. contact <i>Max. contact capacity / Capacidad max. contacto</i>	0,2 pF
Résistance d'isolation <i>Insulation resistance / Resistencia de aislamiento</i>	1010 Ω
Fréquence max. <i>Max. frequency / Frecuencia max.</i>	0,5 kHz
Voltage min. contact rupture isolation <i>Min. insulation rupture voltage / Voltaje min. contacto ruptura de aislamiento</i>	200 V



2304 ▲

POUR
For / Para
1532



CODE	€	
2023040000000 ▲	83,34	1



2305 ▲

POUR
For / Para
1519



CODE	€	
2023050000000 ▲	83,34	1



2307

POUR
For / Para
1530



CODE	€	
2023070000000	83,34	1



2306

POUR
For / Para
1523
1524



CODE	€	
2023060000000	83,34	1

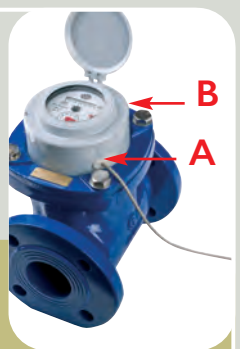

Fréquence des impulsions K pour 2306 (litre / impulsion)

Pulse frequency K (litre / pulse) for 2306
Frecuencia de impulso (litro / impulsión) para 2306

Modèle	Calibre	100 litres	1 000 litres	10 000 litres	100 000 litres
1524	DN 50-65-80-100-125	A	B		
	DN 150-200-250-300		A	B	
1523	DN 50-65-80-100-125	A	B		
	DN 150-200		A	B	
	DN 250-300-400-500			A	B

Pièces de rechange pour compteurs d'eau

Spare parts for water meters / Piezas de recambio para contadores de agua



**BAGUE
ANTI-FRAUDE**
ANTI-FRAUD RING
ANILLO ANTI-FRAUDE

POUR For / Para
**1519, 1520,
1521**



2320

CODE	€	
202320000000 ▲	4,37	1

Livrée avec fil et sceau de plombage anti-fraude

Delivered with iron wire and anti-fraud seal.
Entrega con alambre y sello de precinto anti-fraude.



**CAPOT DE
PROTECTION**
PROTECTIVE COVER
CUBIERTA PROTECTORA

POUR For / Para
1527, 1528



2321

CODE	€	
202321000000 ▲	34,94	1

Livrée avec fil et sceau de plombage anti-fraude

Delivered with iron wire and anti-fraud seal.
Entrega con alambre y sello de precinto anti-fraude.



**POIGNÉE DE
RECHANGE**
REPLACEMENT HANDLE
PALANCA DE RECAMBIO

POUR For / Para
1527



2322

CODE	€	
202322000000	46,66	1

Accessoires pour compteurs d'eau

Accessories for water meters / Accesorios para contador de agua

RACCORDS LAITON

• BRASS FITTINGS
• ACCESORIOS DE LATÓN



2308 - 2309

RACCORD UNION EN LAITON

Brass union fittings
Unión de latón

Voir page > 139

See page / Ver página



2311

TUBE D'ATTENTE 3/4" M/M

Stand-by tube 3/4" M/M
Tubo de espera 3/4" M/M

Voir page > 138

See page / Ver página





Manomètres

● Pressure Gauges ● Manómetros



> P. 90

MANOMÈTRES INOX À BAIN DE SILICONE

SILICONE FILLED STAINLESS STEEL PRESSURE GAUGES
MANOMÈTRES DE INOX CON RELLENO DE SILICONA

AXIAL OU RADIAL

AXIAL OR RADIAL
AXIAL O RADIAL



MODÈLE "DISTRIBUTION"

+ "DISTRIBUTION PRODUCTS"
+ "PRODUCTOS DISTRIBUCIÓN"



> P. 92

MANOMÈTRES ABS À CADRAN SEC

ABS PRESSURE GAUGE, DRY DIAL
MANOMÈTRES DE ABS, DIAL SECO

AXIAL OU RADIAL

AXIAL OR RADIAL
AXIAL O RADIAL



MODÈLE "DISTRIBUTION"

+ "DISTRIBUTION PRODUCTS"
+ "PRODUCTOS DISTRIBUCIÓN"

Ø 40

Ø 50

Ø 63

Ø 80

Ø 100

VACUOMÈTRE
VACUUM GAUGE
VACUÓMETRO

PRESSION STANDARD
STANDARD PRESSURE
PRESIÓN ESTÁNDAR

HAUTE PRESSION
HIGH PRESSURE
ALTA PRESIÓN



Norme **EN 837-1** > P. 89

- Codital pressure gauges
- EN 837-1 standard
- Manómetros Codital
- Norma EN 837-1

Aide à la vente

Sales tools / Ayuda para la venta

Produits développés pour la distribution
Products made for distribution
Productos desarrollados para la distribución



Étiquettes gencodées
Barcoded labels
Etiquetas con código de barras



Kit ILV Robinetterie
Kit Valves & Accessories
Kit Válvulas y Complementosa

*En savoir +
Learn more
Descubra más
> Page 392*



> P. 95

ROBINETS PORTE-MANOMÈTRE EN LAITON

BRASS PRESSURE GAUGE TAPS
GRIFOS DE MANOMÉTRO DE LATÓN

FF - MF
FF - MF
HH - MH

**À BOISSEAU
CONIQUE**
CONICAL PLUG VALVES
GRIFOS DE MACHO

**À POINTEAU
HAUTE PRESSION**
NEEDLE VALVE - HIGH PRESSURE
VÁLVULA DE AGUJA



> P. 95

SERPENTIN / AMORTISSEUR - PN30

COIL / DAMPER - PN30
SERPENTIN / AMORTIGUADOR - PN30

LAITON - ACIER - INOX
BRASS - STEEL - STAINLESS STEEL
LATÓN - ACERO - INOX

© Photos et Illustrations JW Bismuth Création



Manomètres Codital

Norme EN 837-1

Codital pressure gauges - EN 837-1 standard

Manómetros Codital – Norma EN 837-1

Produit conçu, fabriqué et contrôlé selon la norme EN 837-1

- Product designed, manufactured and controlled according to EN 837-1 standard
- Productos diseñado, fabricados y controlados según la norma EN 837-1

Contrôle à 100% avec 5 points de mesure

- 100% inspection with 5 measuring points
- Control 100% con 5 puntos de medición

Classe de précision 1.6 (±1.6% de la plage de mesure)

- Accuracy class 1.6 (±1.6% of the measuring range)
- Clase de precisión 1.6 (±1.6% del rango de medición)

Mécanisme en laiton à tube de Bourdon en cuivre

- Brass mechanism with copper Bourdon pipe
- Mecanismo de latón con tubo de Bourdon de cobre

Toutes plages de mesure disponibles, de -1 à 1000 bar

- All measuring ranges available from -1 to 1000 bar
- Todos los rangos de medición disponibles de -1 a 1000 bar

Raccordement axial ou radial en laiton avec filetage BSPP (ISO 228-1)

- Axial or radial brass connection with BSPP male thread (ISO 228-1)
- Conexiones axial o radial de latón con rosca macho BSPP (ISO 228-1)

Ø63 -
Ø100

Boîtiers en inox 304 avec amortisseur silicone.

Approprié pour les applications soumises à des vibrations ou à des ambiances humides (condensation).

- Silicon filled stainless steel 304 cases. Suitable for applications subject to vibrations or humid environments (condensation).
- Cajas de inox 304 con amortiguador de silicona. Adecuada para las aplicaciones sometidas a las vibraciones o en ambientes húmedos (condensación)

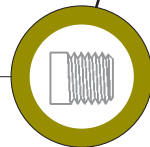

Cadran double graduation bar/psi

- Dial with double graduation bar/psi
- Dial con doble graduación bar/psi

Ø40 - Ø50 - Ø63 - Ø80 - Ø100

Boîtiers en plastique (ABS) à cadran sec

- Plastic cases (ABS), dry dial
- Cajas de plástico (ABS), dial seco



T°

- 40 °C / + 65 °C



Utilisation

Use **Uso**

- Fluides : tout fluide compatible* avec le laiton et le cuivre

* Excepté :

- fluides à haute viscosité ou cristallisants
- substances dangereuses et/ou soumises à une réglementation particulière (ex : oxygène, gaz, combustibles, agents toxiques, etc.)

- Fluids : All compatible fluids* with brass and copper

*Except :

- High viscosity or crystallising fluids
- Hazardous substances or substances subject to a special regulation (e.g.: oxygen, gas, combustible, toxic agents, ...)

- Fluidos : Todos los medios compatibles* con el latón y el cobre

*Excepto :

- Medios de alta viscosidad o cristalizando
- Sustancias peligrosas o sujetas a una regulación especial (ex: oxígeno, gas, combustibles, agentes tóxicos, ...)

● Manomètres

● Pressure Gauges ● Manómetros

INOX - À BAIN DE SILICONE

SILICONE FILLED STAINLESS STEEL PRESSURE GAUGES
MANOMÉTROS DE INOX CON RELLENO DE SILICONA

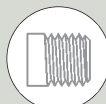

RACCORDEMENT AXIAL

AXIAL CONNECTION
CONEXIÓN AXIAL

● Manomètres ● Pressure Gauges ● Manómetros

248



Liquide
amortisseur
SILICONE

Inox 304

Axial

Ø63

Ø100

Ø	CODE	Pression (bar)	€	Gencod unit
63 1/4"	2002480063101	-1 à 0	21,66	1 366036020128 7
	2002486301001	-1 à 1,5		1 366036020155 3
	2002480063113	-1 à 3		1 366036020131 7
	2002480063001	0 à 1	21,66	1 366036020118 8
	2002480063106	0 à 1,6		1 366036020129 4
	2002480063002	0 à 2,5		1 366036020119 5
	2002480063004	0 à 4	20,35	1 366036020120 1
	2002480063006	0 à 6		1 366036020121 8
	2002480063010	0 à 10		1 366036020122 5
	2002480063016	0 à 16	21,66	1 366036020123 2
	2002480063025	0 à 25		1 366036020124 9
	2002480063040	0 à 40		1 366036020125 6
	2002480063060	0 à 60	21,66	1 366036020126 3
	2002480063100	0 à 100		1 366036020127 0
	2002480063160	0 à 160		1 366036020132 4
	2002480063250	0 à 250	21,66	1 366036020133 1
2002480063315	0 à 315	1 366036020134 8		
2002480063400	0 à 400	1 366036020135 5		
2002480063600	0 à 600		1 366036020136 2	
100 1/2"	2002480100101	-1 à 0	49,51	1 366036020147 8
	2002480100001	0 à 1		1 366036020137 9
	2002480100106	0 à 1,6		1 366036020148 5
	2002480100002	0 à 2,5	49,51	1 366036020138 6
	2002480100004	0 à 4		1 366036020139 3
	2002480100010	0 à 6		1 366036020140 9
	2002480100010	0 à 10	49,51	1 366036020141 6
	2002480100016	0 à 16		1 366036020142 3
	2002480100025	0 à 25		1 366036020143 0
	2002480100040	0 à 40	49,51	1 366036020144 7
	2002480100060	0 à 60		1 366036020145 4
	2002480100100	0 à 100		1 366036020146 1
	2002480100160	0 à 160	49,51	1 366036020149 2
	2002480100250	0 à 250		1 366036020150 8
	2002480100400	0 à 400		1 366036020152 2
	2002480100600	0 à 600	49,51	1 366036020153 9
2002480101000	0 à 1000	1 366036020154 6		

VACUOMÈTRE
VACUUM GAUGE
VACUÓMETRO

PRESSION STANDARD
STANDARD PRESSURE
PRESIÓN ESTÁNDAR

HAUTE PRESSION
HIGH PRESSURE
ALTA PRESIÓN



Pressure Gauges

Manómetros



249



Liquide amortisseur
SILICONE

Inox 304

Radial

Ø63

Ø100

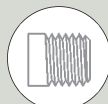

RACCORDEMENT RADIAL

RADIAL CONNECTION
CONEXIÓN RADIAL

Ø	CONNECTION	CODE	Pression (bar)	€	Gencod unit
63	1/4"	2002490063115	-1 à 1,5	21,66	1 366036020172 0
		2002490063103	-1 à 3		1 366036020170 6
		2002490063105	-1 à 5		1 366036020171 3
		2002490063111	-1 à 0	21,66	1 366036020172 0
		2002490063011	0 à 1		1 366036020161 4
		2002490063001	0 à 1,6		1 366036020156 0
		2002490063002	0 à 2,5	20,35	1 366036020157 7
		2002490063004	0 à 4		1 366036020158 4
		2002490063006	0 à 6		1 366036020159 1
		2002490063010	0 à 10	21,66	1 366036020160 7
		2002490063016	0 à 16		1 366036020163 8
		2002490063025	0 à 25		1 366036020164 5
		2002490063040	0 à 40	21,66	1 366036020165 2
		2002490063060	0 à 60		1 366036020166 9
		2002490063100	0 à 100		1 366036020167 6
2002490063160	0 à 160	21,66	1 366036020173 7		
2002490063250	0 à 250		1 366036020174 4		
2002490063400	0 à 400		1 366036020176 8		
2002490063600	0 à 600	1 366036020177 5			
100	1/2"	2002490100101	-1 à 0	49,51	1 366036020188 1
		2002490100115	-1 à 1,5		1 366036020191 1
		2002490100109	-1 à 9		1 366036020190 4
		2002490100001	0 à 1	49,51	1 366036020178 2
		2002490100106	0 à 1,6		1 366036020189 8
		2002490100002	0 à 2,5		1 366036020179 9
		2002490100004	0 à 4	49,51	1 366036020180 5
		2002490100006	0 à 6		1 366036020181 2
		2002490100010	0 à 10		1 366036020182 9
		2002490100016	0 à 16	49,51	1 366036020183 6
		2002490100025	0 à 25		1 366036020184 3
		2002490100040	0 à 40		1 366036020185 0
		2002490100060	0 à 60	49,51	1 366036020186 7
		2002490100100	0 à 100		1 366036020187 4
		2002490100160	0 à 160		1 366036020192 8
		2002490100250	0 à 250	49,51	1 366036020193 5
		2002490100400	0 à 400		1 366036020195 4
		2002490100600	0 à 600		1 366036020196 6

"Produits distribution":
"Distribution products":
"Productos distribución":



Étiquettes gencodées
Barcoded labels
Etiquetas con código de barras



Kit ILV Série Robinetterie
Kit Valves & Accessories
Kit Válvulas y Complementos

En savoir +
Learn more
Descubra más
> Page 392

codital 2022

Manomètres

● Pressure Gauges ● Manómetros

ABS - À CADRAN SEC

ABS PRESSURE GAUGE, DRY DIAL
MANOMÉTROS DE ABS, DIAL SECO



250



VACUOMÈTRE
VACUUM GAUGE
VACUÓMETRO

PRESSION STANDARD
STANDARD PRESSURE
PRESIÓN ESTÁNDAR

HAUTE PRESSION
HIGH PRESSURE
ALTA PRESIÓN

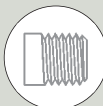

RACCORDEMENT RADIAL

RADIAL CONNECTION
CONEXIÓN RADIAL

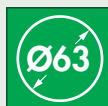
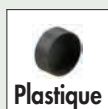

Ø	CONN	CODE	Pression (bar)	€	Box	Gencod unit
40	1/8"	2002500043101	0 à 1	8,57	1	366036020206 2
		2002500043001	0 à 1,6		1	366036020197 3
		2002500043002	0 à 2,5		1	366036020198 0
		2002500043004	0 à 4	7,76	1	366036020199 7
		2002500043006	0 à 6		1	366036020200 0
		2002500043010	0 à 10		1	366036020201 7
		2002500043016	0 à 16	8,57	1	366036020202 4
		2002500043025	0 à 25		1	366036020203 1
		2002500043040	0 à 40		1	366036020204 8
2002500043060	0 à 60	1	366036020205 5			
50	1/4"	2002500052101	-1 à 0	8,71	1	366036020216 1
		2002500052001	0 à 1	8,71	1	366036020207 9
		2002500052106	0 à 1,6		1	366036020217 8
		2002500052002	0 à 2,5		1	366036020208 6
		2002500052004	0 à 4	8,00	1	366036020209 3
		2002500052006	0 à 6		1	366036020210 9
		2002500052010	0 à 10		1	366036020211 6
		2002500052016	0 à 16	8,71	1	366036020212 3
		2002500052025	0 à 25		1	366036020213 0
		2002500052040	0 à 40		1	366036020214 7
		2002500052060	0 à 60	8,71	1	366036020215 4
		2002500052160	0 à 160		1	-
		2002500052250	0 à 250		1	366036020218 5

"Produits distribution":
"Distribution products":
"Productos distribución":





Étiquettes gencodées
Barcoded labels
Etiquetas con código de barras



Kit ILV Série Robinetterie
Kit Valves & Accessories
Kit Válvulas y Complementos

En savoir +
Learn more
Descubra más
> Page 392



Ø		CODE	Pression (bar)	€		Gencod unit
63	1/4"	2002500063101	-1 à 0	10,89	1	366036020230 7
		2002500063115	-1 à 1,5		1	366036020233 8
		2002500063001	0 à 1	10,89	1	366036020220 8
		2002500063106	0 à 1,6		1	366036020231 4
		2002500063002	0 à 2,5	1	366036020221 5	
		2002500063004	0 à 4	1	366036020222 2	
		2002500063006	0 à 6	1	366036020223 9	
		2002500063010	0 à 10	9,77	1	366036020224 6
		2002500063016	0 à 16		1	366036020225 3
		2002500063025	0 à 25	1	366036020226 0	
		2002500063040	0 à 40	1	366036020227 7	
		2002500063060	0 à 60	1	366036020228 4	
		2002500063100	0 à 100	1	366036020229 1	
		2002500063160	0 à 160	10,89	1	366036020234 5
		2002500063250	0 à 250		1	366036020235 2
		2002500063400	0 à 400	1	366036020237 6	
80	1/2"	2002500080101	-1 à 0	16,04	1	366036020249 9
		2002500080001	0 à 1		1	366036020238 3
		2002500080011	0 à 1,6	16,04	1	366036020243 7
		2002500080002	0 à 2,5		1	366036020239 0
		2002500080004	0 à 4	1	366036020240 6	
		2002500080006	0 à 6	1	366036020241 3	
		2002500080010	0 à 10	14,76	1	366036020242 0
		2002500080016	0 à 16		1	366036020244 4
		2002500080025	0 à 25	1	366036020245 1	
		2002500080040	0 à 40	1	366036020246 8	
		2002500080060	0 à 60	1	366036020247 5	
		2002500080100	0 à 100	1	366036020248 2	
		2002500080160	0 à 160	16,04	1	366036020250 5
		2002500080250	0 à 250		1	366036020251 2
		2002500080400	0 à 400	1	366036020253 6	
		100	1/2"	2002500100101	-1 à 0	23,80
2002500100116 ■	-1 à 1,6			1	366036020266 6	
2002500100011	0 à 1			23,80	1	366036020259 8
2002500100001	0 à 1,6				1	366036020254 3
2002500100002	0 à 2,5			1	366036020255 0	
2002500100004	0 à 4			1	366036020256 7	
2002500100006	0 à 6			1	366036020257 4	
2002500100010	0 à 10			21,58	1	366036020258 1
2002500100016	0 à 16				1	366036020260 4
2002500100025	0 à 25			1	366036020261 1	
2002500100040	0 à 40			1	366036020262 8	
2002500100060	0 à 60			1	366036020263 5	
2002500100100	0 à 100			1	366036020264 2	
2002500100160	0 à 160			23,80	1	366036020267 3
2002500100250	0 à 250				1	366036020268 0
2002500100400	0 à 400			1	366036020270 3	
2002500100600	0 à 600	1	366036020271 0			

Manomètres

● Pressure Gauges ● Manómetros

ABS - À CADRAN SEC - AXIAL

MANOMÈTRES ABS À CADRAN SEC
MANOMÈTRES ABS À CADRAN SEC

VACUOMÈTRE
VACUUM GAUGE
VACUÓMETRO

PRESSION STANDARD
STANDARD PRESSURE
PRESIÓN ESTÁNDAR

HAUTE PRESSION
HIGH PRESSURE
ALTA PRESIÓN



251

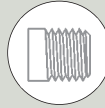

RACCORDEMENT AXIAL

AXIAL CONNECTION
CONEXIÓN AXIAL

Ø		CODE	Pression (bar)	€	Gencod unit	
40	1/8"	2002510043001	0 à 1,6	8,57	1 366036020273 4	
		2002510043002	0 à 2,5		1 366036020274 1	
		2002510043004	0 à 4		1 366036020275 8	
		2002510043006	0 à 6	7,76	1 366036020276 5	
		2002510043010	0 à 10		1 366036020277 2	
		2002510043016	0 à 16		1 366036020278 9	
		2002510043025	0 à 25		1 366036020279 6	
		2002510043040	0 à 40		1 366036020280 2	
		2002510043060	0 à 60		8,57	1 366036020281 9
50	1/4"	2002510052101	-1 à 0	8,71	1 366036020290 1	
		2002510052001	0 à 1		1 366036020282 6	
		2002510052011	0 à 1,6	8,00	1 366036020287 1	
		2002510052002	0 à 2,5		1 366036020283 3	
		2002510052004	0 à 4		1 366036020284 0	
		2002510052006	0 à 6		1 366036020285 7	
		2002510052010	0 à 10		1 366036020286 4	
		2002510052016	0 à 16		1 366036020288 8	
		2002510052025	0 à 25		1 366036020289 5	
63	1/4"	2002510063101	-1 à 0		10,89	1 366036020301 4
		2002510063001	0 à 1	1 366036020291 8		
		2002510063106	0 à 1,6	10,89	1 366036020302 1	
		2002510063002	0 à 2,5		1 366036020292 5	
		2002510063004	0 à 4		1 366036020293 2	
		2002510063006	0 à 6		1 366036020294 9	
		2002510063010	0 à 10		9,77	1 366036020295 6
		2002510063016	0 à 16			1 366036020296 3
		2002510063025	0 à 25			1 366036020297 0
		2002510063040	0 à 40		1 366036020298 7	
		2002510063060	0 à 60		10,89	1 366036020299 4
		2002510063100	0 à 100			1 366036020300 7
80	1/2"	2002510080004	0 à 4		14,76	1 366036020303 8
		2002510080006	0 à 6	1 366036020304 5		
		2002510080010	0 à 10	1 366036020305 2		
		2002510080016	0 à 16	16,04	1 366036020306 9	
		2002510080025	0 à 25		1 366036020307 6	
		2002510080040	0 à 40		1 366036020308 3	
		2002510080060	0 à 60		1 366036020309 0	
		2002510080100	0 à 100		1 366036020310 6	
		100	1/2"		2002510100006	0 à 6
2002510100010	0 à 10			1 366036020312 0		
2002510100016	0 à 16			1 366036020313 7		
2002510100025	0 à 25			1 366036020314 4		

● Manomètres
● Pressure Gauges ● Manómetros

SERPENTIN / AMORTISSEUR

COIL / DAMPER

SERPENTIN / AMORTIGUADOR

	M/F ISO 228-1
PN	30 bar



264 **LAITON**
BRASS
LÁTON



1264 **ACIER**
STEEL
ACERO



8264 **INOX**
STAINLESS STEEL
INOX

INOX+

CODE	∅	€	CODE	∅	€	CODE	∅	€	
2002640000800 ▲	1/4"	32,87	-	-	-	-	-	-	1
2002640001200 ▲	3/8"	39,43	-	-	-	-	-	-	1
2002640001500 ▲	1/2"	46,84	2012640001500 ▲	1/2"	79,64	8002640001500 ▲	1/2"	118,73	1

● Manomètres
● Pressure Gauges ● Manómetros

ROBINETS PORTE-MANOMÈTRE EN LAITON

BRASS PRESSURE GAUGE TAPS

GRIFOS DE MANOMÉTRO DE LATÓN

ROBINETS À BOISSEAU CONIQUE

• CONICAL PLUG VALVES • GRIFOS DE MACHO



419

ROBINET À DÉCOMPRESSION - F/F

TAP WITH DISCHARGE HOLE - F/F

GRIFO CON ORIFICIO DE DESCOMPRESIÓN - H/H

CODE	∅	€	
2004190000800	1/4"	8,51	1
2004190001200	3/8"	8,70	1
2004190001500	1/2"	9,37	1

IDEM 419 MAIS EMBOUTS M/F

IDEM 419 BUT M/F ENDS

IDEM 419 PERO CONEXIONES M/H

CODE	∅	€	
2004200000800	1/4"	8,51	1
2004200001200	3/8"	8,70	1
2004200001500	1/2"	9,37	1



420

ROBINET À BRIDE DE CONTRÔLE - M/F

TAP WITH FLANGE - M/F

GRIFO CON BRIDA - M/H

CODE	∅	€	
2004210000800	1/4"	12,30	1
2004210001200	3/8"	13,84	1
2004210001500	1/2"	16,39	1



421

419 / 420 / 421

	ISO 228-1
T°	0 °C + 90 °C
PN	16 bar

> Presse étoupe

- Packing gland
- Prensaestopas



VANNES À POINTEAU - HAUTE PRESSION

• NEEDLE VALVE - HIGH PRESSURE • VÁLVULA DE AGUJA

ACIER+ A105

A105 STEEL ACERO A105

479 / 480 / 1420 / 1421



479

SÉRIE 3000 - BSP F/F

SERIES 3000 - BSP F/F
SERIE 3000 - BSP H/H

CODE	Ø	€	
2004790000800	1/4"	49,53	1
2004790001200	3/8"	49,27	1
2004790001500	1/2"	62,15	1
2004790002000	3/4"	84,00	1
2004790002600	1"	128,17	1
2004790003300	1"1/4	223,92	1
2004790004000	1"1/2	265,05	1
2004790005000	2"	347,29	1

SÉRIE 6000 - BSP F/F

SERIES 6000 - BSP F/F
SERIE 6000 - BSP H/H

CODE	Ø	€	
2004800000800	1/4"	58,58	1
2004800001200	3/8"	58,06	1
2004800001500	1/2"	84,00	1
2004800002000	3/4"	128,17	1
2004800002600	1"	216,59	1
2004800003300	1"1/4	269,94	1
2004800004000	1"1/2	347,29	1



480

SÉRIE 3000 - BSP M/F

SERIES 3000 - BSP M/F
SERIE 3000 - BSP M/H

CODE	Ø	€	
2014200000800 ▲	1/4"	58,06	1
2014200001200 ▲	3/8"	58,06	1
2014200001500 ▲	1/2"	70,71	1



1420

1421

SÉRIE 3000 - BSP M/F À BRIDE DE CONTRÔLE

SERIES 3000 - BSP M/F WITH FLANGE
SERIE 3000 - BSP M/H CON BRIDA

CODE	Ø	€	
2014210000800 ▲	1/4"	105,47	1
2014210001200 ▲	3/8"	105,47	1
2014210001500 ▲	1/2"	133,23	1



ISO 228-1



- 20 °C
+ 180 °C

PN

479

1420

1421

210 bar
(3000 psi)

PN

480

420 bar
(6000 psi)

• Pointeau en inox
> Presse étoupe

• Stainless steel needle
> Packing gland

• Aguja de inox
> Prensaestopas

INOX+ 316

STAINLESS STEEL 316 INOX 316

SÉRIE 6000**482****BSP F/F**BSP F/F
BSP H/H

CODE	Ø	€	
2004820000800	1/4"	100,52	4
2004820001200	3/8"	110,57	4
2004820001500	1/2"	117,48	2
2004820002000	3/4"	157,20	2
2004820002600	1"	216,21	1

NPT F/FNPT F/F
NPT H/H**1482**

CODE	Ø	€	
2014820000800	1/4"	92,42	1
2014820001200	3/8"	101,62	1
2014820001500	1/2"	113,20	1
2014820002000	3/4"	165,08	1
2014820002600	1"	227,03	1

SÉRIE 3000**2420 ▲****BSP M/F**BSP M/F
BSP M/H

CODE	Ø	€	
2024200000800 ▲	1/4"	116,15	1
2024200001200 ▲	3/8"	116,15	1
2024200001500 ▲	1/2"	163,55	1

BSP M/F À BRIDE DE CONTRÔLEBSP M/F WITH FLANGE
BSP M/H CON BRIDA**2421 ▲**

CODE	Ø	€	
2024210000800 ▲	1/4"	165,91	1
2024210001200 ▲	3/8"	165,91	1
2024210001500 ▲	1/2"	243,08	1

482 / 1482 / 2420 / 2421

482
2420
2421Gaz
ISO 228-1

1482

NPT

- 40 °C
+ 200 °C

PN

482

1482

420 bar
(6000 psi)

PN

2420

2421

210 bar
(3000 psi)• Pointeau en inox 316
> Presse étoupe• Stainless steel 316 needle
> Packing gland• Aguja de inox 316
> Prensaestopas



  > 100 1000	  > 100 1001	  > 100 1030	  > 100 1050	  > 101 1060	  > 101 1070	  > 101 1081
  > 100 1090	  > 100 1092	  > 100 1093	  > 101 1105	  > 100 1135	  > 101 1151	  > 101 1150
  > 101 1140	  > 101 1145	  > 102 1160	  > 102 1170	  > 102 1162	  > 102 1172	  > 103 1163
  > 103 1173	  > 103 1180	  > 103 28-3240	  > 103 28-3290	  > 102 28-3260	  > 102 28-3261	  > 102 28-3270
  > 102 28-3271	  > 104 319C	  > 104 319G	  > 104 319LP	  > 104 319LV	  > 104 319EP	  > 104 319EV

SANITAIRE ET BÂTIMENT

• SANITARY AND BUILDING
• SANITARIO Y EDIFICO



> P. 100
**Gamme
Sanitaire**



> P. 104
Robinetterie déco
• Decorative garden tap
• Grifo de jardín decorativo



> P. 105
Robinetterie tête à potence
• T-head taps
• Llaves de asiento



> P. 108
Purgeurs d'air
• Radiator Valves
• Purgador



> P. 109
Robinets à boisseau foncé et défoncé
• Conical plug valves
• Válvulas macho

Aide à la vente

Sales tools / Ayuda para la venta

Produits développés pour la distribution
Products made for distribution
Productos desarrollados para la distribución



Étiquettes gencodées
Barcoded labels
Etiquetas con código de barras



Kit ILV Robinetterie
Kit Valves & Accessories
Kit Válvulas y Complementosa

En savoir +
Learn more
Descubra más
> P. 392

 > 105 314B	 > 105 314R	 > 105 314G	 > 106 1314G	 > 106 312	 > 106 311	 > 107 301
 > 107 303	 > 107 304	 > 107 305	 > 107 306	 > 107 307	 > 107 302	 > 107 1307
 > 107 1305	 > 107 1306	 > 106 308	 > 106 1308	 > 107 804	 > 107 820	 > 106 323
 > 106 321	 > 106 1321	 > 108 3240	 > 108 240	 > 108 223	 > 108 225	 > 108 224
 > 108 224	 > 109 209	 > 109 1209	 > 109 210A	 > 109 210 1210	 > 109 212 1212	 > 109 211 1211



Gamme Sanitaire



Sanitary Range Gama sanitario

GARANTIE 10 ANS | **TOUTE LA GAMME**

• 10 YEARS WARRANTY • GARANTÍA 10 AÑOS

Matière Material Materia



Laiton chromé
• Chrome plated brass
• Latón cromado



Laiton nickelé
• Nickel plated brass
• Latón niquelado

ROBINETS ET SIPHONS POUR MACHINE À LAVER • WASHING MACHINE TAPS AND SIPHONS • VÁLVULAS Y SIFONES DE LAVADORA



ISO 228-1 (BSPP)

PN

10 bar



> p. 103



1000

Laiton chromé
• Chrome plated brass
• Latón cromado

ROBINET OBLIQUE
OBLIQUE TAP
LLAVE OBLICUO

Code	2002810001500
	1/2" x 3/4"
€	4,31
	120
Gencod unit	366036128374 9



1001

Laiton chromé
• Chrome plated brass
• Latón cromado

**ROBINET OBLIQUE
MODÈLE LOURD CROISSILLON
MÉTAL**

OBLIQUE TAP - HEAVY MODEL, METAL
HANDLE

LLAVE OBLICUO - MODELO PESADO,
PALANCA METAL

Code	2002810011500
	1/2" x 3/4"
€	6,06
	110
Gencod unit	366036128400 5



1030

Laiton chromé
• Chrome plated brass
• Latón cromado

**ROBINET
INTERCALAIRE**
3-WAYS TAP
LLAVE 3 VÍAS

Code	2002810302000
	3/4"
€	9,54
	50/60
Gencod unit	366036128375 6



1050

Laiton chromé
• Chrome plated brass
• Latón cromado

ROBINET DOUBLE
DOUBLE TAP
LLAVE DOBLE

Code	2002810501500
	1/2" x 3/4" x 3/4"
€	17,57
	35
Gencod unit	366036128376 3



1135

Laiton chromé
• Chrome plated brass
• Latón cromado

**ROBINET AVEC
APPLIQUE**
TAP WITH WALL PLATE
LLAVE CON APLIQUE

Code	2002811351500
	1/2" x 3/4"
€	13,30
	60
Gencod unit	366036128382 4



1090

Laiton nickelé
• Nickel plated brass
• Latón niquelado

**ROBINET 1/4 DE TOUR
EN ÉQUERRE**
ANGLE BALL VALVE
VÁLVULA DE ESFERA DE ESCUADRA

Code	2002810901500
	1/2" x 3/4"
€	7,70
	130
Gencod unit	366036128380 0

Code	2002810901515
	1/2" x 1/2"
€	7,29
	130
Gencod unit	366036131024 7



1092

Laiton nickelé
• Nickel plated brass
• Latón niquelado

**ROBINET 1/4 DE TOUR EN
ÉQUERRE AVEC ROSACE Ø55**
ANGLE BALL VALVE WITH WALL PLATE Ø55
VÁLVULA DE ESFERA DE ESCUADRA CON
APLIQUE Ø55

Code	2002810921500
	1/2" x 3/4"
€	8,41
	100
Gencod unit	366036128401 2

Code	2002810921515
	1/2" x 1/2"
€	8,00
	100
Gencod unit	366036131025 4

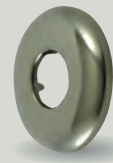

1093

Laiton nickelé
• Nickel plated brass
• Latón niquelado

ROSACE Ø55
(COMPATIBLE AVEC EMBOUT 1/2"
LONG : 1090, 1092, 1081)
WALL PLATE Ø55 (SUITABLE FOR LONG
THREAD 1/2" : 1090, 1092, 1081)
APLIQUE Ø55 (COMPATIBLE CON ROSCA
1/2" LARGA : 1090, 1092, 1081)

Code	2002810931500
	1/2"
€	0,86
	450
Gencod unit	366036031013 2

Aide à la vente Gamme Sanitaire

Sanitary range sales tools / Ayuda para la venta Gamma sanitario



Étiquettes gencodées
Barcoded labels
Etiquetas con código de barras



Kit ILV Robinetterie
Kit Valves & Accessories
Kit Válvulas y Complementosa



Colis machine à laver
(icône près des produits concernés)
Promotional washing machine pack
(icons on the relevant products)
Paquete promocional lavadora
(iconos en los productos pertinentes)

En savoir +
Learn more
Descubra más > P. 103



1060

Laiton chromé
• Chrome plated brass
• Latón cromado

ROBINET DOUBLE USAGE
DUAL USE TAP
GRIFO DOBLE USO

Code	2002810601500
	1/2" x 3/4"
€	16,85
	40
Gencod unit	366036128377 0

1070

Laiton chromé
• Chrome plated brass
• Latón cromado

ROBINET DOUBLE SYMÉTRIQUE
SYMMETRIC DOUBLE TAP
LLAVE DOBLE SIMÉTRICO

Code	2002810701500
	1/2" x 3/4" x 3/4"
€	28,56
	50
Gencod unit	366036128378 7

1081

Laiton chromé
• Chrome plated brass
• Latón cromado

ROBINET DOUBLE EN "Y" AVEC CONTRE-ÉCROU
"Y" DOUBLE TAP WITH JAM NUT
LLAVE DOBLE DE "Y" CON CONTRATUERCA

Code	2002810811500
	1/2" x 3/4" x 3/4"
€	22,27
	40
Gencod unit	366036128379 4

1105

Laiton chromé
• Chrome plated brass
• Latón cromado

ROBINET AUTOPERCEUR EN ÉQUERRE
POUR TUBE CUIVRE Ø10 À Ø16
SELF-DRILLING ANGLE TAP - FOR COPPER PIPE Ø10 TO Ø16
LLAVE AUTORROSCANTE DE ESCUADRA PARA TUBO DE COBRE Ø10 A Ø16

Code	2002811052000
	3/4"
€	10,03
	80
Gencod unit	366036128381 7



1151

RACCORD "Y" EN ABS AVEC ÉCROU LIBRE
ABS "Y" FITTING WITH SWIVEL NUT
ACCESORIOS DE "Y" DE ABS CON TUERCA LOCA

Code	2002811512000
	3/4"
€	2,60
	200
Gencod unit	366036128399 2



1150

ENTONNOIR ABS Ø40
ABS FUNNEL Ø40
EMBUDO DE ABS Ø40

Code	2002811504000
Ø	40
€	2,95
	1
Gencod unit	366036128396 1



1140

SIPHON À SORTIE HORIZONTALE
HORIZONTAL OUTLET SIPHON
SIFON DE SALIDA HORIZONTAL

Code	2002811404000
Ø	40
€	3,30
	1
Gencod unit	366036128398 5



> p. 103



1145

SIPHON À SORTIE VERTICALE
VERTICAL OUTLET SIPHON
SIFON DE SALIDA VERTICAL

Code	2002811454000
Ø	40
€	6,05
	1
Gencod unit	36036128397 8

1145C

SIPHON 1145 PRÉ-COLLÉ COUDES COLLÉS, TUBE AMOVI-BLE
GLUED SIPHON 1145 - GLUED ELBOWS, REMOVABLE PIPE
SIFON 1145 PEGADO - CODOS PEGADOS, TUBO DESMONTABLE

Code	200281145400C
Ø	40
€	4,07
	1
Gencod unit	366036128403 6





APPLIQUES POUR MACHINE À LAVER

• WALL PLATES FOR WASHING MACHINE • APLIQUES MURALES PARA LAVADORA

ISO 228-1 (BSPP)

PN 10 bar



1160
 Laiton poli
 • Polished brass
 • Latón pulido

APPLIQUE AVEC ÉCROU + JOINT FIBRE

WALL PLATE WITH NUT + FIBER GASKET
 APLIQUE MURAL CON TUERCA + JUNTA DE FIBRA

	1/2"
	12
Code	2002811601200
€	3,61
	180
Gencod unit	366036128383 1

	1/2"
	14
Code	2002811601400
€	3,82
	180
Gencod unit	366036128384 8



1170
 Laiton poli
 • Polished brass
 • Latón pulido

APPLIQUE SANS ÉCROU

WALL PLATE WITHOUT NUT
 APLIQUE SIN TUERCA

	1/2" x 1/2"
Code	2002811701400
€	3,20
	190
Gencod unit	366036128387 9



> p. 103

1162
 Laiton chromé
 • Chrome plated brass
 • Latón cromado

APPLIQUE AVEC ÉCROU + JOINT FIBRE

WALL PLATE WITH NUT + FIBER GASKET
 APLIQUE MURAL CON TUERCA + JUNTA DE FIBRA

	1/2"
	12
Code	2002811621200
€	3,74
	180
Gencod unit	366036128385 5

	1/2"
	14
Code	2002811621400
€	3,94
	180
Gencod unit	366036128386 2



1172
 Laiton chromé
 • Chrome plated brass
 • Latón cromado

APPLIQUE SANS ÉCROU

WALL PLATE WITHOUT NUT
 APLIQUE SIN TUERCA

	1/2" x 1/2"
Code	2002811721400
€	3,43
	190
Gencod unit	366036128388 6

ROBINETS DE CHASSE

• FLUSH TAPS • GRIFOS DE CISTERNA

ISO 228-1 (BSPP)

PN 10 bar



N DESIGN

283260

ROBINET ÉQUERRE AVEC PRESSE-ÉTOUPE

ANGLE TAP WITH PACKING GLAND
 GRIFO DE ESCUADRA CON PRENSAESTOPA

	3/8"
Code	2002832601200
€	4,67
	250
Gencod unit	366036128390 9



N DESIGN

283270

ROBINET DROIT AVEC PRESSE-ÉTOUPE

STRAIGHT TAP WITH PACKING GLAND
 GRIFO RECTO CON PRENSAESTOPA

	3/8"
Code	2002832701200
€	5,00
	240
Gencod unit	366036128393 0



N DESIGN

283271

ROBINET DROIT AVEC PRESSE-ÉTOUPE

STRAIGHT TAP WITH PACKING GLAND
 GRIFO RECTO CON PRENSAESTOPA

	3/8"
Code	2002832711200
€	5,78
	240
Gencod unit	366036128394 7



N DESIGN

283261/283262

ROBINET ÉQUERRE AVEC PRESSE-ÉTOUPE

ANGLE TAP WITH PACKING GLAND
 GRIFO DE ESCUADRA CON PRENSAESTOPA

	3/8"
Code	2002832611200
€	4,88
	250
Gencod unit	366036128392 3

	1/2"
Code	2002832621500
€	6,45
	220
Gencod unit	366036131014 8

Matière

Material Materia



Laiton chromé
• Chrome plated brass
• Latón cromado

Laiton nickelé
• Nickel plated brass
• Latón niquelado

Laiton brut
• Natural brass
• Latón bruto

Laiton poli
• Polished brass
• Latón pulido



Fixation murale avec patte à vis M7x1.50

Wall mounting with double
threaded wall plug M7x1.50

Fijación mural con taco de
sanitario M7x1.50



1163

Laiton chromé
• Chrome plated brass
• Latón cromado

APPLIQUE REHAUSSÉE AVEC ÉCROU + JOINT FIBRE

RAISED WALL PLATE WITH NUT + FIBER GASKET
APLIQUE ELEVADO CON TUERCA + JUNTA DE FIBRA

	1/2"
	14
Code	2002811631400
€	5,68
	170
Gencod unit	366036131022 3



1173

Laiton chromé
• Chrome plated brass
• Latón cromado

APPLIQUE REHAUSSÉE SANS ÉCROU

RAISED WALL PLATE WITHOUT NUT
APLIQUE ELEVADO SIN TUERCA

	1/2" x 1/2"
Code	2002811731400
€	4,87
	170
Gencod unit	366036131023 0



1180

Laiton chromé
• Chrome plated brass
• Latón cromado

APPLIQUE DOUBLE USAGE SANS ÉCROU

DUAL USE WALL PLATE WITHOUT NUT
APLIQUE DOBLE USO SIN TUERCA

	A x B x C	1/2" x 1/2" x 3/8"
Code	2002811801500	
€	6,75	
	150	
Gencod unit	366036128402 9	



NOUVEAU DESIGN : Poignée ergonomique
NEW DESIGN : Ergonomic handle
NUEVO DESIGN : Palanca ergonómica



283240

Laiton nickelé
• Nickel plated brass
• Latón niquelado

ROBINET 1/4 DE TOUR EN ÉQUERRE

ANGLE BALL VALVE
VÁLVULA DE ESFERA DE ESCUADRA

	3/8"
Code	2002832401200
€	5,28
	250
Gencod unit	366036128389 3



283290

Laiton nickelé
• Nickel plated brass
• Latón niquelado

ROBINET 1/4 DE TOUR DROIT

STRAIGHT BALL VALVE
VÁLVULA DE ESFERA RECTA

	3/8"
Code	2002832901200
€	6,31
	250
Gencod unit	366036128395 4

	1/2"
Code	2002832401500
€	7,00
	220
Gencod unit	366036131026 1



COLIS MACHINE À LAVER

PROMOTIONAL WASHING MACHINE PACK
PAQUETE PROMOCIONAL LAVADORA



1000
X 10

1140
X 10

1162
X 10

Code PROMOMAL13S

Caractéristiques
x 10
2002810001500
2002811621400
2002811404000

€ Nous consulter *On request A petición*

1



Robinetterie Déco

● Decorative garden tap ● Grifo de jardín decorativo



319 C

Robinet de jardin déco "Canard"

Decorative garden tap "Duck"
Grifo de jardín decorativo "Pato"

Code	200319015200C
■	1/2" x 3/4"
€	41,16
📦	15
Gencod unit 3660360209856	



319 G

Robinet de jardin déco "Grenouille"

Decorative garden tap "Frog"
Grifo de jardín decorativo "Rana"

Code	200319015200G
■	1/2" x 3/4"
€	41,16
📦	15
Gencod unit 3660360209849	



Support pour seau
Bucket support
Soporte para cubo

319 LP

Robinet de jardin déco "Tête de lion" 1/4 de tour à levier

Decorative garden ball valve "Lion head" with handle
Grifo de jardín decorativo "Cabeza de león" 1/4 de vuelta con palanca

Code	20031901520LP
■	1/2" x 3/4"
€	58,53
📦	20
Gencod unit 3660360209870	

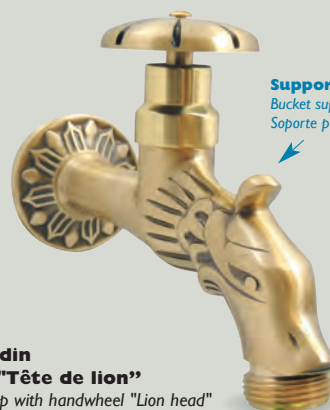

Support pour seau
Bucket support
Soporte para cubo

319 LV

Robinet de jardin déco à volant "Tête de lion"

Decorative garden tap with handwheel "Lion head"
Grifo de jardín decorativo con volante "Cabeza de león"

Code	20031901520LV
■	1/2" x 3/4"
€	58,53
📦	20
Gencod unit 3660360209863	



Support pour seau
Bucket support
Soporte para cubo

319 EP

Robinet de jardin déco "Épuré" 1/4 de tour à levier

Decorative garden ball valve "Long" with handle
Grifo de jardín decorativo "Longo" 1/4 de vuelta con palanca

Code	20031901520EP
■	1/2" x 3/4"
€	58,53
📦	20
Gencod unit 3660360209894	



Support pour seau
Bucket support
Soporte para cubo

319 EV

Robinet de jardin déco à volant "Épuré"

Decorative garden tap with handwheel "Long"
Grifo de jardín decorativo con volante "Longo"

Code	20031901520EV
■	1/2" x 3/4"
€	58,53
📦	20
Gencod unit 3660360209887	



Robinetterie tête à potence

T-head taps • Llaves de asiento



Utilisation

Use **Usò**

Arrosage et adduction d'eau pour l'habitat.

| Watering and water supply for residential installations.

| Riego y suministro de agua para las instalaciones residenciales.

Matière

Material **Materia**

Laiton

• Brass • Latón

ISO 228-1 (BSPP)

T° 0 °C
+ 70 °C

PN 10 bar

NF
Voir tableau
See table

ROBINET DE JARDIN AVEC RACCORD AU NEZ

GARDEN TAP WITH HOSE CONNECTOR
GRIFO DE JARDÍN CON CONECTOR PARA MANGUERA

Conçu selon la norme NF P43-015

Designed according to NF standard

Diseño según la norma NF

Code	Ø A	Ø B	Ø T	€		Gencod unit
2003140151500	1/2"	1/2"	12/13	14,64	10	366036020420 2
2003140152000	1/2"	3/4"	15	18,25	8	366036020421 9
2003140202000	3/4"	3/4"	15	23,31	7	366036020422 6
2003140202600	3/4"	1"	19	34,75	5	366036020423 3
2003140263300	1"	1"1/4	25	102,37	1	366036020424 0

ROBINET DE JARDIN AVEC RACCORD RAPIDE

GARDEN TAP WITH QUICK CONNECTOR
GRIFO DE JARDÍN CON ADAPTADOR RÁPIDO

Conçu selon la norme NF P43-015

Designed according to NF standard

Diseño según la norma NF

Code	Ø A	Ø B	€		Gencod unit
200314015150R▲	1/2"	1/2"	22,35	10	-
200314015200R	1/2"	3/4"	19,01	8	366036020979 5
200314020200R	3/4"	3/4"	24,18	7/8	366036020980 1
200314020260R▲	3/4"	1"	38,01	5	-

ROBINET DE JARDIN EN LAITON POLI AVEC RACCORD AU NEZ

POLISHED BRASS GARDEN TAP WITH HOSE CONNECTOR
GRIFO DE JARDÍN DE LATÓN PULIDO CON CONECTOR PARA MANGUERA

Code	Ø A	Ø B	Ø T	€		Gencod unit
200314020200G	3/4"	3/4"	15/19	28,50	7	-



314B



314R



314G

▲ SUR DEMANDE / ON REQUEST / A PETICIÓN

"Produits distribution":
"Distribution products":
"Productos distribución":



Étiquettes gencodées
Barcoded labels
Etiquetas con código de barras



Kit ILV Série Robinetterie
Kit Valves & Accessories
Kit Válvulas y Complementos

En savoir +
Learn more
Descubra más
> P. 392

Robinetterie tête à potence • T-head taps • Llaves de asiento

codital 2022

RO.



● T-head taps ● Llaves de asiento

● Robinetterie tête à potence

codital 2022

RO.

312

Modèle lourd
Heavy model
Modelo pesado



ROBINET DE JARDIN EN LAITON POLI

POLISHED BRASS GARDEN TAP
GRIFO DE JARDÍN DE LATÓN PULIDO

Code	Ø	€	
2003120001200	3/8"	26,11	10
2003120001500	1/2"	23,05	10
2003120002000	3/4"	26,55	10
2003120002600	1"	61,20	10

311

ROBINET 1/4 DE TOUR ORIENTABLE EN LAITON CHROMÉ

CHROME PLATED BRASS ROTATING BALL VALVE
VÁLVULA DE ESFERA ORIENTABLE DE LATÓN CROMADO



Code	Ø	€	
2003110001200	3/8"	42,64	10
2003110001500	1/2"	42,64	10

Accessoires Robinetterie tête à potence

Accessories for T-taps head / Accesorios para llaves de asiento

1314G

ROSACE EN LAITON EMBOUTI

PRESSED BRASS WALL PLATE
APLIQUE DE LATÓN EMBUTIDO



Code	Ø	€	
201314000200G	3/4"	2,29	1

321

TÊTE DE ROBINET À CACHE-ENTRÉE

HEAD TAP WITH SQUARE STEM
CABEZA DE LLAVE CON EJE CUADRADO



Code	Ø	€	
2003210001200	3/8"	12,13	10
2003210001500	1/2"	9,93	10
2003210002000	3/4"	16,06	10
2003210002600	1"	32,01	10

323

TÊTE DE ROBINET

T-HEAD TAP
CABEZA DE LLAVE



Sur 1/2" / 3/8" / 3/4"

Code	Ø	€	
2003230001200	3/8"	4,51	5
2003230001500	1/2"	6,31	5
2003230002000	3/4"	8,11	5
2003230002600	1"	34,12	10

1321

CLÉ POUR TÊTE DE ROBINET À CACHE-ENTRÉE POUR RÉF. 321

T-KEY FOR SQUARE STEM (REF. 321)



PALANCA "T" PARA EJE CUADRADO (REF. 321)

Code	Ø	€	
2013210001200	3/8"	4,53	10
2013210001500	1/2"	4,72	10
2013210002600	3/4" - 1"	4,79	10

ROBINETS AVANT/APRÈS COMPTEUR

WATER METER ISOLATION T-HEAD TAPS
LLAVE DE ASIENTO PARA CONTADOR (E/S)



ISO 228-1 (BSPP)



0 °C
+ 70 °C



10 bar

308

ROBINET "AVANT COMPTEUR"

Écrou prisonnier avec trou de plombage en sortie

TAP "BEFORE WATER METER"
Upstream swivel nut with sealing hole
LLAVE "ANTES CONTADOR"
Tuerca loca con agujero para precinto en la salida

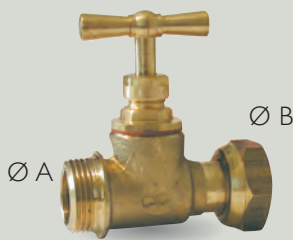

Ø A

Ø B

1308

ROBINET "APRÈS COMPTEUR"

Écrou prisonnier avec trou de plombage en entrée

TAP "AFTER WATER METER"
Downstream swivel nut with sealing hole
LLAVE "DESPUÉS CONTADOR"
Tuerca loca con agujero para precinto en la entrada



Ø A

Ø B

Code	Ø A	Ø B	€	
2003080151500	1/2"	1/2"	25,81	10
2003080152000	1/2"	3/4"	17,51	10
2003080202000	3/4"	3/4"	16,94	10
2003080202600	3/4"	1"	47,26	10
2003080263300	1"	1"1/4	80,14	10

Code	Ø A	Ø B	€	
2013080151500	1/2"	1/2"	10,73	10
2013080152000	1/2"	3/4"	16,24	10
2013080202000	3/4"	3/4"	14,09	10
2013080202600	3/4"	1"	11,45	10

"Produits distribution":
"Distribution products":
"Productos distribución":



Étiquettes gencodées
Barcoded labels
Etiquetas con código de barras

En savoir +
Learn more
Descubra más
> P. 392

■ JUSQU'À ÉPUÏSEMENT DES STOCKS / WHILE STOCKS LAST / HASTA EL AGOTAMIENTO DEL STOCK
▲ SUR DEMANDE / ON REQUEST / A PETICIÓN

Tous les modèles à purge sont composés de deux trous de purge avec un seul bouchon.

All the drain stop valves get two drain holes with only one drain cap.
Todas las llaves de purga tienen dos orificios de purga con un solo tapón.



● Llaves de asiento

● T-head taps

● Robinetterie tête à potence



codital 2022

RO.

301

ROBINET D'ARRÊT - F/F
STOP VALVE - F/F
LLAVE DE ASIENTO - H/H



Code	∅	€	
2003010001200	3/8"	18,40	10
2003010001500	1/2"	11,92	10
2003010002000	3/4"	15,92	10
2003010002600	1"	29,08	10
2003010004000	1 1/2"	52,22	10
2003010005000	2"	84,10	10

305

ROBINET D'ARRÊT - M/M AVEC ÉPAULEMENT
STOP VALVE - M/M WITH SHOULDER
LLAVE DE ASIENTO - M/M CON ESCALÓN



Code	∅	€	
2003050001200	3/8"	23,38	10
2003050001500	1/2"	16,27	10
2003050002000	3/4"	18,08	10
2003050002600	1"	28,77	10

303

ROBINET D'ARRÊT - F → M
STOP VALVE - F → M
LLAVE DE ASIENTO - H → M



Code	∅	€	
2003030001200	3/8"	11,10	10
2003030002600	1"	13,13	10

306

ROBINET D'ARRÊT - M/M SANS ÉPAULEMENT
STOP VALVE - M/M WITHOUT SHOULDER
LLAVE DE ASIENTO - M/M SIN ESCALÓN



Code	∅	€	
2003060001200	3/8"	9,90	10
2003060001500	1/2"	9,72	10
2003060002000	3/4"	12,55	10
2003060002600	1"	22,58	10

307

ROBINET D'ARRÊT À SOUDER SW
STOP VALVE - SW ENDS
LLAVE DE ASIENTO PARA SOLDAR SW



Code	∅ ext. tube cuivre	€	
2003070001000	10	18,47	10
2003070001200	12	9,96	10
2003070001400	14	11,15	10
2003070001600	16	11,45	10
2003070001800	18	20,77	10
2003070002000	20	19,79	10
2003070002200	22	19,97	10

304

ROBINET D'ARRÊT M → F
STOP VALVE - M → F
LLAVE DE ASIENTO - M → H



Code	∅	€	
2003040001200	3/8"	6,87	10
2003040002000	3/4"	14,43	10
2003040002600	1"	10,92	10

302

ROBINET D'ARRÊT À PURGE - F/F
DRAIN STOP VALVE - F/F
LLAVE DE ASIENTO DE PURGA - H/H



Code	∅	€	
2003020001200	3/8"	16,42	10
2003020001500	1/2"	15,11	10
2003020002000	3/4"	20,57	10
2003020002600	1"	28,53	10
2003020003300	1 1/4"	52,35	10
2003020004000	1 1/2"	53,95	10
2003020005000	2"	59,77	10

804

PURGE TÊTE À POTENCE
T-HEAD DRAIN
PURGA CON CABEZA "T"



Code	∅	€	
2008040000800	1/4"	11,79	10
2008040001200	3/8"	14,17	10

820

PURGE TÊTE CARRÉE
SQUARE STEM DRAIN
PURGA CON EJE CUADRADO



Code	∅	€	
2008200000500	3/8"	1,60	10
2008200000800	3/4"	1,69	10
2008200001200	1"	2,08	10

I305

ROBINET D'ARRÊT À PURGE - M/M AVEC ÉPAULEMENT
DRAIN STOP VALVE - M/M WITH SHOULDER
LLAVE DE ASIENTO DE PURGA - M/M CON ESCALÓN



Code	∅	€	
2013050001200	3/8"	25,27	10
2013050001500	1/2"	31,08	10
2013050002000	3/4"	37,40	10
2013050002600	1"	18,55	10

I306

ROBINET D'ARRÊT À PURGE - M/M SANS ÉPAULEMENT
DRAIN STOP VALVE - M/M WITHOUT SHOULDER
LLAVE DE ASIENTO DE PURGA - M/M SIN ESCALÓN



Code	∅	€	
2013060001200	3/8"	19,09	10
2013060001500	1/2"	10,22	10
2013060002000	3/4"	12,43	10
2013060002600	1"	37,66	10

I307

ROBINET D'ARRÊT À PURGE - À SOUDER SW
DRAIN STOP VALVE - SW ENDS
LLAVE DE ASIENTO DE PURGA - PARA SOLDAR SW



Code	∅ ext. tube cuivre	€	
2013070001000	10	15,09	10
2013070001200	12	10,26	10
2013070001400	14	11,77	10
2013070001600	16	12,02	10
2013070001800	18	19,92	10
2013070002000	20	21,24	10
2013070002200	22	22,33	10



Purgeurs d'air

● Radiator valves ● Purgador

PURGEURS D'AIR

Raccordement ISO 228-1

3240

DÉSAÉRATEUR AUTOMATIQUE "VASA 7"

Rendement optimal grâce au diamètre important de sa tuyère de séchage (3/4") et du volume de sa chambre de dégazage

Pression de 0,5 à 10 bar

Température de 0 à 90°C



Code	Ø	PN	€		Gencod unit
2032400002000	3/4"	10	126,17	1	801949500803 5

240

PURGEUR D'AIR AUTOMATIQUE AVEC VANNE D'ISOLEMENT

Ø 3/8"

Pression de refoulement max. 6 bar

Température de 0 à 110 °C



Code	Ø	PN	€	
2002400001200	3/8"	10	9,39	10

223

PURGEUR D'AIR À VOLANT



Code	Ø	PN	€	
2002230000500	1/8"	10	1,89	50
2002230000800	1/4"	10	2,56	50

225

PURGEUR À VOLANT IMPERDABLE



Code	Ø	PN	€	
2002250000800	1/4"	10	1,71	1

214

ROBINET DE VIDANGE MODÈLE LOURD TRÉFILE DE BARRE LAITON



Code	Ø	PN	€	
2002140000800 ■	1/4"	10	4,22	10
2002140001200	3/8"	10	5,91	10

224

PURGEUR D'AIR À CLÉ



Code	Ø	PN	€	
2002240000500	1/8"	10	2,11	50
2002240000800	1/4"	10	2,45	50

Robinet à boisseau foncé et défoncé

● Conical plug valves ● Válvulas macho

209

ROBINET À BOISSEAU FONCÉ EN LAITON

Livré avec embout porte caoutchouc, chaîne et bouchon



Code	Ø	PN	€	
2002090001200	3/8"	10	9,14	1
2002090001500	1/2"	10	10,54	1
2002090002000	3/4"	10	16,39	1

1209

IDEM RÉF.209 SANS EMBOUT PORTE CAOUTCHOUC



Code	Ø	PN	€	
2012090001200	3/8"	10	6,73	1
2012090001500	1/2"	10	7,77	1
2012090002000	3/4"	10	13,93	1

210

ROBINET À BOISSEAU FONCÉ F/F

Corps laiton



Code	Ø	PN	€	
2002100001200	3/8"	10	6,04	1
2002100001500	1/2"	10	6,93	1
2002100002000	3/4"	10	11,72	1

1210

IDEM 210 MAIS M/F

Code	Ø	PN	€	
2012100001200	3/8"	10	5,51	1
2012100001500	1/2"	10	6,93	1
2012100002000	3/4"	10	11,70	1

210 A

ROBINET À BOISSEAU FONCÉ

- 1/4" DE TOUR

Poignée papillon plombable



Code	Ø	PN	€	
200210000200A ■	3/4"	10	5,91	1

211

ROBINET À BOISSEAU FONCÉ

SÉRIE LOURDE SANS BUTÉE

Corps laiton



Code	Ø	PN	€	
2002110000800 ■	1/4"	16	4,01	1
2002110001200 ■	3/8"	16	5,18	1

1211

IDEM 211 MAIS M/F

Code	Ø	PN	€	
2012110001200 ■	3/8"	16	4,24	1
2012110001500 ■	1/2"	16	5,89	1
2012110002000 ■	3/4"	16	8,34	1

212

ROBINET À BOISSEAU

FONCÉ F/F

OUVERTURE 1/4 DE TOUR

AVEC BUTÉE

Corps laiton



Code	Ø	PN	€	
2002120002600	1"	16	12,00	1

1212

IDEM 212 MAIS M/F

Code	Ø	PN	€	
2012120002600 ■	1"	16	12,40	1
2012120003300 ■	1"1/4	16	17,03	1
2012120004000 ■	1"1/2	16	22,75	1
2012120005000 ■	2"	16	42,92	1



Robinet à boisseau foncé et défoncé

● Válvulas macho

● Conical plug valves

codital 2022



 > 116 7340	 > 116 7340FER	 > 117 7341	 > 117 7341FER	 > 118 7270	 > 118 7270FER	 > 118 7271	 > 118 7272	 > 119 7130
 > 119 7131	 > 119 7133	 > 120 7090	 > 120 7092	 > 121 7190	 > 121 7100	 > 121 7292	 > 123 7400	 > 123 7520
 > 122 7110	 > 122 7112	 > 122 7113	 > 123 7114	 > 126 7090L	 > 126 7190L	 > 126 7092L	 > 126 7130L	 > 126 7131L
 > 126 7133L	 > 127 7340L	 > 127 7341L	 > 127 7270L	 > 127 7271L	 > 132 2090	 > 132 2092	 > 132 2093	 > 132 294
 > 133 2130	 > 133 1131	 > 133 2180	 > 134 1270	 > 134 1271	 > 134 1280	 > 134 1281	 > 135 1240	 > 135 1241
 > 136 1245	 > 136 1246	 > 137 1247	 > 137 1300	 > 137 1291	 > 137 1302	 > 138 1613	 > 138 1609	 > 138 2310
 > 138 2311	 > 139 2308	 > 139 2309	 > 139 2330	 > 139 2331	 > 140 1472	 > 140 221	 > 140 222	 > 141 1612

Aide à la vente

Sales tools / Ayuda para la venta

Produits développés pour la distribution
Products made for distribution
Productos desarrollados para la distribución



Étiquettes gencodées
Barcoded labels
Etiquetas con código de barras



Kit Raccords compression 7000
Kit Compression fittings series 7000
Kit Accesorios de compresión serie 7000

En savoir +
Learn more
Descubra más
> Page 392

RACCORDS LAITON

• BRASS FITTINGS
• ACCESORIOS DE LATÓN



> P. 112
**Série
7000
CLASSIC**



> P. 124
**Série
7000L**

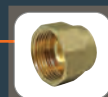

> P. 128
**Raccords à
visser BSP**
• BSP threaded fittings
• Para ros-car BSP



> P. 142
**Raccords à
souder**
• Socket welding fittings...
• Accesorios par soldar...



> P. 146
**Raccords fer-
cuivre**
• Copper-brass fittings, tap connector
• Racores latón-cobre



> P. 148
**Série
6000**



> 152
**Série
9000**



> P. 154
**Raccords
d'arrosage**
• Garden hose fittings
• Accesorios de riego

 > 141 1605	 > 143 1130	 > 143 1221	 > 143 2221	 > 143 1222	 > 144 2222	 > 144 243	 > 144 1244	 > 145 244
 > 145 290	 > 145 292	 > 145 2190	 > 146 359	 > 146 2359	 > 147 360	 > 147 361	 > 147 2360	 > 147 2361
 > 148 6001	 > 148 6002	 > 148 6040	 > 148 6041	 > 148 6090	 > 148 6092	 > 149 6243	 > 150 6240	 > 150 6270
 > 150 6301	 > 150 6130	 > 151 6130R	 > 152 9340	 > 152 9341	 > 153 9270	 > 152 9100	 > 152 9130	 > 152 9131
 > 152 9092	 > 152 9190	 > 153 9090	 > 153 9300	 > 152 9290	 > 153 9995	 > 153 9997	 > 153 9994	 > 153 9243
 > 153 9017	 > 153 9514	 > 153 9339	 > 155 503	 > 155 504	 > 155 502	 > 154 507	 > 157 517	 > 154 518
 > 156 516	 > 159 535 3B	 > 159 535	 > 159 538 3B 538	 > 159 508	 > 159 509	 > 159 509R	 > 159 533	 > 158 531
 > 158 534	 > 158 536	 > 158 537						

Série 7000

Raccords à compression
pour tube PE

7000 series
Compression Fittings
for PE pipes

Serie 7000
Accesorios de compresión
para tubo PE



7000 CLASSIC > P. 114

7000 L > P. 124

Série 7000 CLASSIC

le choix de la fiabilité

4MS

> Page 391

Series 7000, quality and reliability

Serie 7000, calidad y fiabilidad

ADDUCTION D'EAU POTABLE
DRINKING WATER SUPPLY
SUMINISTRO DE AGUA POTABLE



Filetage ISO 7-1, mâle conique "R" / femelle parallèle "Rp"

Thread ISO 7-1, male conical "R" / female parallel "Rp"

Rosca ISO 7-1, macho cónico "R" / hembra cilíndrico "Rp"

T°

0 °C / + 50 °C

PN

PN 25

du DN 15 au DN 50

PN 16

du DN 63 au DN 110



A.G.S.



Utilisation

Use Uso

Adduction d'eau potable,
irrigation et arrosage

Drinking water supply, irrigation and watering

Suministro de agua potable, irrigación y riego



Conception

Design Diseño

Norme DIN 8076

Design : DIN 8076 standard

Diseño : Norma DIN 8076



Matière

Material Materia

- Corps et écrou en laiton matricé CW617N
- Bague de compression en laiton CW617N
- Bague crantée en laiton H62
- Joint torique en NBR ou EPDM
- Boulon en inox 304 (à partir du DN75)

- Forged CW617N brass body and nut
- CW617N compression ring
- H62 brass notched ring
- NBR or EPDM o'ring
- Stainless steel 304 bolt (from DN75)

- Cuerpo y tuerca de latón forjado CW617N
- Anillo de compresión de latón CW617N
- Anillo dentado de latón H62
- Junta tórica de NBR o EPDM
- Pernos de inox 304 (desde DN75)

MARQUE COMMERCIALE

/ BRAND NAME / MARCA COMERCIAL

MATIÈRE

/ MATERIAL / MATERIA

DIMENSION

/ SIZE / DIMENSIÓN

NORME

/ STANDARD / NORMA

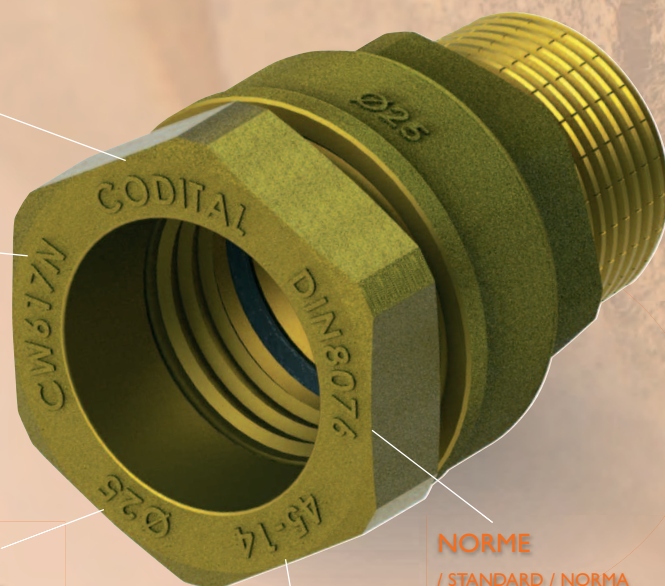

DATE DE FABRICATION

/ MANUFACTURING DATE / FECHA DE FABRICACIÓN

MARQUAGE

pour une identification
et une traçabilité complète

- Marking for a complete identification and traceability
- Marcado para una identificación y trazabilidad totales

La série "7000 Classic" est devenue en 25 ans une Référence incontournable du marché de l'Adduction d'Eau Potable pour sa qualité, sa fiabilité et ses évolutions pour faire face à des impératifs techniques toujours plus rigoureux.

Conçue par les ingénieurs de notre bureau d'études la série "7000 Classic" garantit traçabilité, longévité ainsi que facilité de montage, mais aussi respect de l'environnement, de la santé, et conformité aux normes européennes.

• In the last 25 years, the "7000 Classic" series has become an essential reference in the Drinking Water Supply market for its quality, reliability and evolution in order to meet increasingly stringent technical requirements. Designed by the engineers of our design office, the "7000 Classic" series guarantees traceability, longevity and ease of assembly, as well as respect for the environment, health and compliance with European standards.

• En los últimos 25 años, la serie "7000 Classic" se ha convertido en una referencia esencial en el mercado de suministro de agua potable por su calidad, fiabilidad y evolución para cumplir con los requisitos técnicos cada vez más estrictos. Diseñada por los ingenieros de nuestra oficina de diseño, la serie "7000 Classic" garantiza la trazabilidad, la longevidad y la facilidad de montaje, así como el respeto por el medio ambiente, la salud y el cumplimiento de las normas europeas.

Profil plat (6 ou 8 pans)

sur tous les raccords droits pour un serrage pratique

- Flat tightening area (6 or 8 faces)
- Perfil plano (6 o 8 caras) para llave de apriete

Écrou extra large pour un serrage facile

- Easy tightening through XL nut
- Sujeción fácil con la tuerca más ancha

Bague crantée anti-éjection

- > 3 crans d'accroche usinés avec angle vif
- > Profil incliné facilitant l'entrée du tube
- > Laiton renforcé H62

- Anti blow-out notched ring
 - > 3 notches with sharp edge
 - > Inclined profile (easy fit)
 - > H62 reinforced brass
- Anillo dentado anti-expulsión
 - > 3 dientes con arista viva
 - > Perfil inclinado facilitando el montaje del tubo
 - > Latón reforzado H62

Bague de compression robuste garantissant une compression uniforme du joint

- Strong compression ring that ensure a uniform pressure on the o'ring
- Anillo de compresión robusto garantizando la compresión uniforme de la junta

Joint torique pour une parfaite étanchéité

- Perfect tightness with o'ring
- Junta tórica para una estanqueidad perfecta

Zone d'emboîtement profonde

- > Centrage parfait du tube PE
- > Étanchéité préservée même avec un embout de tube déformé

- Deep insertion area
 - > Perfect alignment of the PE pipe
 - > Tightness preserved even with a deformed end
- Zona de inserción profunda
 - > Centrado perfecto del tubo
 - > Estanqueidad preservada incluso con un extremo deformado

Filetage long ISO 7-1

- > Montage avec étanchéité dans le filet (ruban PTFE)
- > Filet cranté

- Long thread ISO 7-1
 - > Jointing pipe thread
 - > Serrated thread
- Rosca larga ISO 7-1
 - > Estanqueidad en las rosca
 - > Rosca aserrado

Butée large usinée aux dimensions du tube

- > Pas de perte de charge
- > Fiabilité d'assemblage

- Wide stop machined according to PE pipe dimensions
 - > No pressure losses
 - > Reliable assembling
- Tope amplio, mecanizado según las dimensiones del tubo
 - > No pérdida de carga
 - > Fiabilidad de montaje

Passage intégral

- Full bore
- Paso total

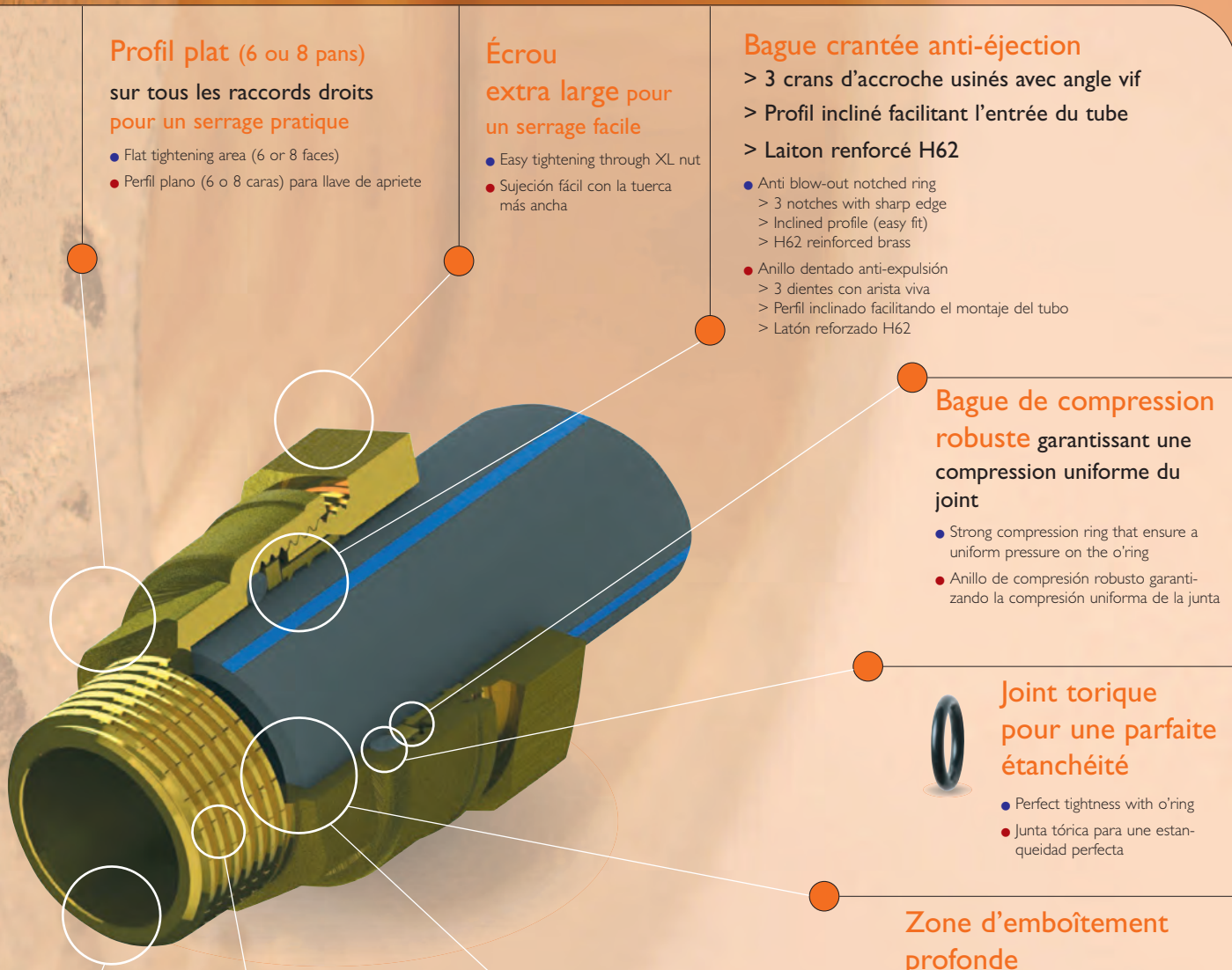

● Série 7000 Raccords à compression pour tube PE

● Serie 7000 Compression Fittings for PE pipes ● Serie 7000 Accesorios de compresión para tubo PE



● Série 7000-CLASSIC ● 7000 series-CLASSIC ● Serie 7000-CLASSIC



7340



DN 75 et DN 90
Avec boulonnerie inox
With stainless steel 304 on Ø75 and Ø90
Con pernos de inox 304 en Ø75 y Ø90

EMBOUT FEMELLE

FEMALE END
CONEXIÓN HEMBRA

Code	Ø A	Ø B	€		Gencod unit
2073400161200	16	3/8"	6,74	32	366036127074 9
2073400201500	20	1/2"	6,25	20	366036127075 6
2073400202000		3/4"	7,93	20	366036127303 0
2073400251500	25	1/2"	7,81	20	366036127094 7
2073400252000		3/4"	7,41	20	366036127076 3
2073400252600	32	1"	11,47	20	366036127107 4
2073400322000		3/4"	12,29	15	366036127095 4
2073400322600	40	1"	11,42	12	366036127077 0
2073400402600		1"	23,49	8	366036127108 1
2073400403300	50	1"1/4	24,48	8	366036127109 8
2073400404000		1"1/2	30,89	8	366036127078 7
2073400503300	63	1"1/4	32,93	1	366036127110 4
2073400504000		1"1/2	32,91	1	366036127079 4
2073400505000	75	2"	36,93	1	366036127111 1
2073400635000		2"	52,47	1	366036127080 0
2073400756600	90	2"1/2	82,61	1	366036127081 7
2073400908000	90	3"	119,04	1	366036127082 4



7340 FER

SÉRIE FER
SERIES IRON
SERIE HIERRO

EMBOUT FEMELLE - POUR TUBE PE AUX DIMENSIONS DES TUBES EN ACIER Écrou de serrage chromé

FEMALE END - FOR PE PIPE WITH STEEL TUBE
DIMENSIONS
Chrome plated nut
CONEXIÓN HEMBRA - PARA TUBO PE CON
DIMENSIONES DE LOS TUBOS DE ACERO
Tuerca cromada

Code	Ø A	Ø B	€		Gencod unit
2073400211500	21	1/2"	8,05	20	366036127318 4
2073400272000	27	3/4"	11,69	20	366036127319 1
2073400342600	34	1"	16,54	12	366036127320 7
2073400423300	42	1"1/4	29,02	7	366036127321 4

Vente à l'unité
Unit sales
Venta por unidades

RACCORDS DROITS

• STRAIGHT FITTINGS • RACORES RECTOS



A

B



7341



DN 75 et DN 90
Avec boulonnerie inox
With stainless steel 304 on Ø75 and Ø90
Con pernos de inox 304 en Ø75 y Ø90

EMBOUT MÂLE

MALE END
CONEXIÓN MACHO

Code	Ø A	Ø B	€		Gencod unit
2073410161200	16	3/8"	6,76	32	366036127083 1
2073410161500		1/2"	6,74	25	366036127084 8
2073410201500	20	1/2"	5,92	20	366036127085 5
2073410202000		3/4"	7,90	20	366036127112 8
2073410251500	25	1/2"	8,33	20	366036127086 2
2073410252000		3/4"	7,14	20	366036127087 9
2073410252600	32	1"	11,00	20	366036127113 5
2073410322000		3/4"	12,56	15	366036127114 2
2073410322600	40	1"	11,30	15	366036127088 6
2073410323300		1"1/4	17,82	12	366036127115 9
2073410402600	50	1"	18,41	8	366036127300 9
2073410403300		1"1/4	20,42	8	366036127089 3
2073410404000	63	1"1/2	25,53	8	366036127116 6
2073410504000		1"1/2	30,88	1	366036127090 9
2073410505000	90	2"	40,06	1	366036127301 6
2073410635000		2"	54,24	1	366036127091 6
2073410756600	75	2"1/2	82,88	1	366036127092 3
2073410908000	90	3"	95,43	1	366036127093 0



A

B



7341 FER

SÉRIE FER
SERIES IRON
SERIE HIERRO

EMBOUT MÂLE - POUR TUBE PE AUX DIMENSIONS DES TUBES EN ACIER

Écrou de serrage chromé

MALE END - FOR PE PIPE WITH STEEL TUBE DIMENSIONS
CHROME PLATED NUT
CONEXIÓN MACHO - PARA TUBO PE CON DIMENSIONES DE LOS TUBOS DE ACERO
TUERCA CROMADA

Code	Ø A	Ø B	€		Gencod unit
2073410211500	21	1/2"	9,92	40	366036127306 1
2073410272000	27	3/4"	11,15	20	366036127307 8
2073410342600	34	1"	17,12	15	366036127308 5
2073410423300	42	1"1/4	30,80	8	366036127309 2

"Produits distribution" :
"Distribution products" :
"Productos distribución" :



Étiquettes gencodées
Barcoded labels
Etiquetas con código de barras



Kit Raccords compression 7000
Kit Compression fittings series 7000
Kit Accesorios de compresión serie 7000

En savoir +
Learn more
Descubra más
> Page 392

● Série 7000 Raccords à compression pour tube PE

● Serie 7000 Compression Fittings for PE pipes ● Serie 7000 Accesorios de compresión para tubo PE

MANCHONS

• SOCKETS • MANGUITOS



7270



DN 75 et DN 90
Avec boulonnerie inox
With stainless steel 304 on Ø75 and Ø90
Con pernos de inox 304 en Ø75 y Ø90

MANCHON D'ACCOUPEMENT

SOCKET
MANGUITO

Code	Ø	€		Gencod unit
2072700001600	16	11,21	20	366036127058 9
2072700002000	20	10,40	12	366036127059 6
2072700002500	25	11,95	15	366036127060 2
2072700003200	32	18,97	10	366036127061 9
2072700004000	40	32,77	4	366036127062 6
2072700005000	50	50,61	1	366036127063 3
2072700006300	63	92,09	1	366036127064 0
2072700007500	75	139,31	1	366036127065 7
2072700009000	90	284,75	1	366036127066 4



SÉRIE FER
SERIES IRON
SERIE HIERRO

7270 FER

MANCHON D'ACCOUPEMENT POUR TUBE PE AUX DIMENSIONS DES TUBES EN ACIER
Écrou de serrage chromé

SOCKET FOR PE PIPE WITH STEEL TUBE
DIMENSIONS
Chrome plated nut
MANGUITO PARA TUBO PE CON DIMENSIONES DE LOS TUBOS DE ACERO
Tuerca cromada

Code	Ø A	€		Gencod unit
2072700002100	21	14,86	18	366036127322 1
2072700002700	27	20,19	13	366036127323 8
2072700003400	34	29,66	6	366036127324 5

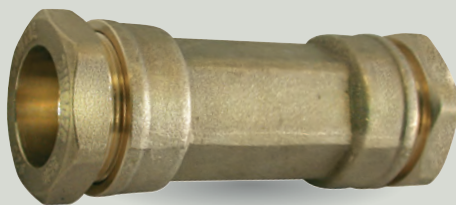

7271

MANCHON DE RÉPARATION
Sans butée (alésage transversant)

REPAIR SOCKET
Without stop (through hole)
MANGUITO DE REPARACIÓN
Sin tope (agujero pasante)

Code	Ø	€		Gencod unit
2072710002000	20	16,54	15	366036127305 4
2072710002500	25	17,52	12	366036127067 1
2072710003200	32	26,61	7	366036127068 8
2072710004000	40	48,98	3	366036127069 5
2072710005000	50	67,88	1	366036127070 1
2072710006300	63	96,55	1	366036127071 8

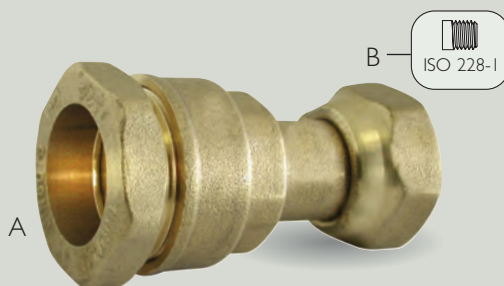

7272

EMBOUT FEMELLE (ÉCROU LIBRE)

FEMALE END (SWIVEL NUT)
CONEXIÓN HEMBRA (TUERCA LOCA)

Code	Ø A	Ø B	€		Gencod unit
2072720202000	20	3/4"	12,15	15	366036127104 3
2072720202600		1"	12,86	15	366036127105 0
2072720252000	25	3/4"	13,12	15	366036127072 5
2072720252600		1"	14,29	12	366036127106 7
2072720322600	32	1"	19,50	10	366036127073 2



TÉ ÉGAL

EQUAL TEE
TE IGUAL



7130

Code	Ø	€		Gencod unit
2071300002000	20	18,07	10	366036127022 0
2071300002500	25	22,89	8	366036127023 7
2071300003200	32	34,96	5	366036127024 4
2071300004000	40	57,27	2	366036127025 1
2071300005000	50	92,28	1	366036127026 8
2071300006300	63	158,24	1	366036127027 5
2071300007500	75	282,19	1	366036127028 2
2071300009000	90	424,58	1	366036127029 9



DN 75 et DN 90
Avec boulonnerie inox
With stainless steel 304 on Ø75 and Ø90
Con pernos de inox 304 en Ø75 y Ø90



TÉ AVEC TARAUDAGE FEMELLE CENTRAL

TEE WITH CENTRAL FEMALE THREAD
TE CON ROSCA HEMBRA CENTRAL

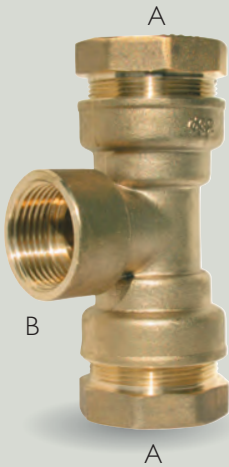

7131

Code	Ø A	Ø B	€		Gencod unit
2071310201200	20	3/8"	14,32	10	366036127030 5
2071310201500		1/2"	14,32	7	366036127031 2
2071310251500	25	1/2"	18,26	10	366036127032 9
2071310252000		3/4"	18,27	10	366036127033 6
2071310322000	32	3/4"	26,59	5	366036127034 3
2071310322600		1"	28,69	5	366036127035 0
2071310402600	40	1"	44,97	3	366036127036 7
2071310403300		1"1/4	44,93	3	366036127037 4
2071310503300	50	1"1/4	70,94	1	366036127260 6
2071310504000		1"1/2	81,01	1	366036127038 1
2071310635000	63	2"	119,92	1	366036127039 8



TÉ AVEC FILETAGE MÂLE (B) ET TARAUDAGE FEMELLE (C)

TEE WITH MALE (B) AND FEMALE (C) THREAD
TE CON ROSCA MACHO (B) Y HEMBRA (C)

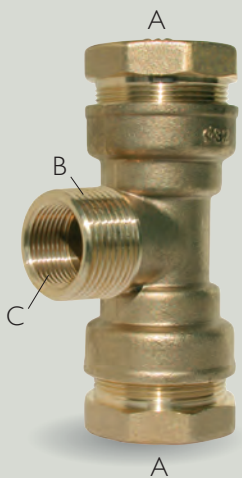

7133

Code	Ø A	Ø B Mâle	Ø C Femelle	€		Gencod unit
2071330201500	20	1/2"	3/8"	15,78	7	366036127042 8
2071330251500	25	1/2"	3/8"	19,60	10	366036127043 5
2071330252000		3/4"	1/2"	19,55	10	366036127044 2
2071330322000	32	3/4"	1/2"	27,74	5	366036127270 5
2071330322600		1"	3/4"	27,65	5	366036127045 9
2071330402600	40	1"	3/4"	41,89	3	366036127271 2
2071330403300		1"1/4	1"	42,30	3	366036127046 6
2071330503300	50	1"1/4	1"	65,98	1	366036127272 9
2071330504000		1"1/2	1"1/4	72,20	1	366036127047 3
2071330634000	63	1"1/2	1"1/4	111,49	1	366036127273 6
2071330635000		2"	1"1/2	120,04	1	366036127048 0
2071330756600	75	2"1/2	2"	197,09	1	366036127049 7
2071330908000	90	3"	2"1/2	301,27	1	366036127050 3

DN 75 et DN 90
Avec boulonnerie inox
With stainless steel 304 on Ø75 and Ø90
Con pernos de inox 304 en Ø75 y Ø90



"Produits distribution" :
"Distribution products" :
"Productos distribución" :



Étiquettes gencodées
Barcoded labels
Etiquetas con código de barras



Kit Raccords compression 7000
Kit Compression fittings series 7000
Kit Accesorios de compresión serie 7000

En savoir +
Learn more
Descubra más
> Page 392



● Série 7000 Raccords à compression pour tube PE

● Serie 7000 Compression Fittings for PE pipes ● Serie 7000 Accesorios de compresión para tubo PE

COUDES
• ELBOWS • CODOS



● 7000 series-CLASSIC ● Série 7000-CLASSIC



DN 75
Avec boulonnerie inox
With stainless steel 304 on Ø75
Con pernos de inox 304 en Ø75



7090

COUDE ÉGAL

EQUAL ELBOW
CODO IGUAL

Code	Ø	€		Gencod unit
2070900002000	20	13,18	7	366036127001 5
2070900002500	25	17,69	10	366036127002 2
2070900003200	32	26,02	5	366036127003 9
2070900004000	40	45,05	3	366036127004 6
2070900005000	50	70,45	1	366036127005 3
2070900006300	63	117,19	1	366036127006 0
2070900007500	75	185,37	1	366036127007 7



DN 75
Avec boulonnerie inox
With stainless steel 304 on Ø75
Con pernos de inox 304 en Ø75



7092

EMBOUT MÂLE

MALE END
CONEXIÓN MACHO

Code	Ø A	Ø B	€		Gencod unit
2070920201500	20	1/2"	9,67	25	366036127008 4
2070920252000	25	3/4"	11,87	15	366036127009 1
2070920322000	32	3/4"	17,42	10	366036127280 4
2070920322600		1"	17,94	8	366036127010 7
2070920403300	40	1"1/4	30,91	5	366036127011 4
2070920504000	50	1"1/2	47,13	1	366036127012 1
2070920635000	63	2"	72,60	1	366036127013 8
2070920756600	75	2"1/2	175,53	1	366036127014 5



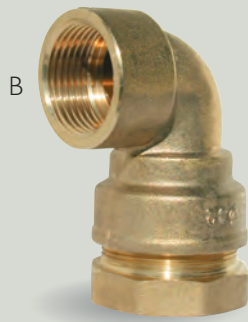

DN 75
Avec boulonnerie inox
With stainless steel 304 on Ø75
Con pernos de inox 304 en Ø75

7190



EMBOUT FEMELLE

FEMALE END
CONEXIÓN HEMBRA

Code	Ø A	Ø B	€		Gencod unit
2071900201500	20	1/2"	9,40	10	366036127051 0
2071900251500	25	1/2"	11,24	10	366036127290 3
2071900252000		3/4"	12,05	10	366036127052 7
2071900322000	32	3/4"	18,98	8	366036127291 0
2071900322600		1"	19,86	8	366036127053 4
2071900402600	40	1"	29,60	5	366036127292 7
2071900403300		1"1/4	29,56	4	366036127054 1
2071900504000	50	1"1/2	45,09	1	366036127055 8
2071900635000	63	2"	73,66	1	366036127056 5
2071900756600	75	2"1/2	118,69	1	366036127057 2

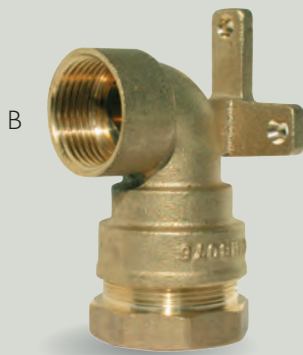

7100



**EMBOUT FEMELLE
AVEC APPLIQUE
MURALE**

FEMALE END WITH WALL PLATE
CONEXIÓN HEMBRA CON APLIQUE MURAL

Code	Ø A	Ø B	€		Gencod unit
2071000201500	20	1/2"	11,34	15	366036127015 2
2071000251500	25	1/2"	15,35	10	366036127016 9
2071000252000	25	3/4"	14,21	10	366036127017 6
2071000322600	32	1"	30,28	7	366036127117 3



7292



**EMBOUT FEMELLE
(ÉCROU LIBRE)**

FEMALE END (SWIVEL NUT)
CONEXIÓN HEMBRA (TUERCA LOCA)

Code	Ø A	Ø B	€		Gencod unit
2072920202000	20	3/4"	16,34	10	366036127100 5
2072920252000	25	3/4"	18,44	10	366036127101 2
2072920252600		1"	18,87	10	366036127102 9
2072920322600	32	1"	30,18	8	366036127302 3
2072920323300		1"1/4	30,16	5	366036127103 6

● Série 7000 Raccords à compression pour tube PE

● Serie 7000 Compression Fittings for PE pipes ● Serie 7000 Accesorios de compresión para tubo PE



● 7000 series-CLASSIC ● Serie 7000-CLASSIC

● Série 7000-CLASSIC



codital 2022

RO.

ROBINET À BOISSEAU SPHÉRIQUE AVANT / APRÈS COMPTEUR POUR TUBE PE

- WATER METER ISOLATION BALL VALVES FOR PE PIPE
- VÁLVULA DE ESFERA PARA CONTADOR (E/S) PARA TUBO PE

Conception Design Diseño



Utilisation Use Uso

Adduction et distribution
d'eau potable

Drinking water supply

Suministro de agua potable

Norme DIN 8076 (raccord à compression)
Norme EN 13828 (vanne à boisseau sphérique)

DIN 8076 standard (compression fitting)
EN 13828 standard (ball valve)

Norma DIN 8076 (conexión de compresión)
Norma EN 13828 (válvula de esfera)



7110

ROBINET DROIT AVEC ÉCROU PRISONNIER

STRAIGHT VALVE WITH SWIVEL NUT
VÁLVULA RECTA CON TUERCA LOCA

Code	Ø A	Ø B	€		Gencod unit
2071100252000	25	3/4"	27,64	8	366036127018 3
2071100252600		1"	36,22	6	366036127019 0
2071100322000	32	3/4"	37,82	4	366036127020 6
2071100322600		1"	38,76	4	366036127021 3



7112

ROBINET À PURGE AVEC ÉCROU PRISONNIER

DRAIN VALVE WITH SWIVEL NUT
VÁLVULA DE PURGA CON TUERCA LOCA

Code	Ø A	Ø B	€		Gencod unit
2071120252000	25	3/4"	34,92	4	366036127225 5
2071120322000	32	3/4"	44,99	4	366036127226 2

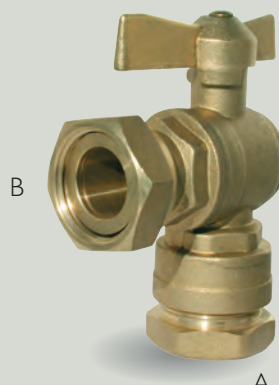

7113

ROBINET ÉQUERRE AVEC ÉCROU PRISONNIER

SQUARE VALVE WITH SWIVEL NUT
VÁLVULA ESCUADRA CON TUERCA LOCA

Code	Ø A	Ø B	€		Gencod unit
2071130252000	25	3/4"	37,27	8	366036127230 9
2071130252600		1"	70,02	6	366036127231 6
2071130322000	32	3/4"	54,61	6	366036127232 3
2071130322600		1"	67,97	6	366036127233 0

"Produits distribution" :
"Distribution products" :
"Productos distribución" :



Étiquettes gencodées
Barcoded labels
Etiquetas con código de barras



Kit Raccords compression 7000
Kit Compression fittings series 7000
Kit Accesorios de compresión serie 7000

En savoir +
Learn more
Descubra más
> Page 392

Matière Material Materia

- Corps en laiton matricié CW617N
- Sphère en laiton chromé
- Sièges PTFE
- Double joints toriques NBR/EPDM

- Forged brass body CW617N
- Chrome plated brass ball valve
- PTFE seats
- NBR/EPDM double o'ring

- Cuerpo de latón forjado CW617N
- Esfera de latón cromado
- Asientos de PTFE
- Doble juntas tóricas de NBR/EPDM



7114





ISO 228-1 (BSPP)

T°

0 °C / + 50 °C

PN

25 bar

Pour tube For pipe Para tubo
P.E.

4MS

> Page 391



ROBINET DROIT DE JONCTION

JUNCTION STRAIGHT VALVE
VÁLVULA RECTA DE ACOPLAMIENTO

Code	Ø	€		Gencod unit
2071140002000	20	23,71	7	366036127317 7
2071140002500	25	27,30	6	366036127253 8
2071140003200	32	38,61	4	366036127254 5

Accessoires POUR SÉRIE 7000

Accessories for series 7000 / Accesorios para serie 7000



7400



JOINT TORIQUE O'RING JUNTA TÓRICA

Code	Ø	€		Gencod unit
2074000001600	16	1,22	10	366036127200 2
2074000002000	20	1,22	10	366036127201 9
2074000002500	25	1,47	10	366036127202 6
2074000003200	32	2,04	10	366036127203 3
2074000004000	40	3,44	10	366036127204 0
2074000005000	50	4,89	10	366036127205 7
2074000006300	63	7,71	10	366036127206 4
2074000007500	75	17,36	10	366036127207 1
2074000009000	90	23,34	10	366036127208 8



7520



KIT DE RECHANGE Écrou, joint, bague crantée, bague de compression

SPARE KIT Nut, o'ring, notched ring, compression ring
KIT DE RECAMBIO, Tuerca, junta tórica, anillo den-
tado, anillo de compresión

Code	Ø	€		Gencod unit
2075200002000	20	6,88	15	366036127242 2
2075200002500	25	8,31	30	366036127243 9
2075200003200	32	13,63	30	366036127244 6
2075200004000	40	22,73	21	366036127311 5



7000 series-CLASSIC

Série 7000-CLASSIC

codital 2022

RO.

7000 L codital

4MS

> Page 391



ISO 228-1

PN

16 bar

T°

0 °C / + 70 °C



A.C.S.

**EAU & BÂTIMENT
WATER & BUILDING
AGUA Y CONSTRUCCIÓN**

UniverseL

• Universal • Universal

**Portées de joint
plates** sur les embouts
mâles et femelles.

**Flat and large bearing
areas** on male and
female thread ends.

**Roscas machos y
hembras** con asientos
de juntas planas.



Usinage de qualité supérieure
le joint est toujours comprimé,
même les plus fins (1mm).

High quality machining
The gasket is always well
compressed even the thinnest
ones (thickness from 1 mm).

Mecanizado de calidad
la junta está siempre compri-
mida,
incluso las más finas (1mm).

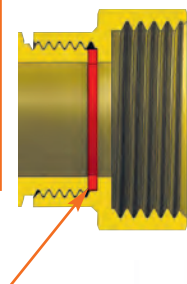

**Insertion et retrait du
tube PE** sans démontage
complet de l'écrou.

**PE pipe insertion and
removal** without nut
complete disassembly.

**Inserción y extracción del
tubo de PE** sin desmontar
completamente la tuerca.



Bague crantée imperdable.

Unlosable notched ring.

Anillo dentado imperdible.



**Profilés plats sur l'écrou
et sur le corps,** y compris
sur les coudes et les tés.

**Flat profile on the nut and
the body,** including elbows
and tees.

**Perfiles planos en la tuerca
y en el cuerpo,** incluido
codos y tes.

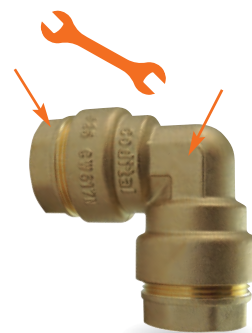

Facile

• Easy fitting • Montaje facil

2022

RO.

Bague crantée anti éjection
en laiton renforcé H62.

Anti blow-out notched ring
made from H62 reinforced
brass.

Anillo dentado anti expulsión
de latón reforzado H62.

Bague de compression robuste
en laiton et joint torique en EPDM
pour une parfaite étanchéité.

Strong compression ring and
EPDM o'ring for a perfect
tightness.

Anillo de compresión de latón
robusto y junta tórica de EPDM
para un sellado perfecto.

**Corps et écrou en laiton
matricé CW617N**

**Forged CW617N brass
body and nut**

**Cuerpo y tuerca de latón
forjado CW617N**

Zone d'emboîtement profonde,
l'étanchéité est préservée même
si le tube est biseauté.

Deep insertion area,
tightness is preserved even
with a bevel-cut tube end.

Área de anclaje profunda,
la estanqueidad se conserva
incluso si el tubo está biselado.

FiabLe
• Reliable • Fiable

TraçabLe

• Full traceability • Trazabilidad total

Dimension
Date de fabrication
Matière
Norme
Certification ACS
Marque Codital

Size
Manufacturing date
Material
Standard
Certification ACS
Codital brand name

Dimensión
Fecha de fabricación
Materia
Norma
Certification ACS
Marca Codital

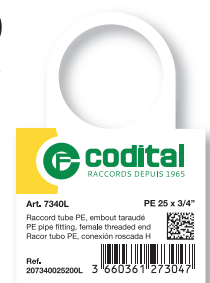
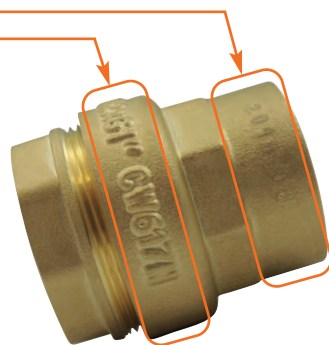

QR code sur l'étiquette produit.

Pour un accès direct aux conditions
d'utilisation et fiches techniques.

QR code on the label Direct access to
use conditions and data sheets.

Etiqueta con código QR para access
directo a datos técnicos.

2022



7090L



COUDE ÉGAL

EQUAL ELBOW
CODO IGUAL

Code	Ø	€		Gencod unit
207090000200L	20	9,90	16	366036127326 9
207090000250L	25	13,24	12	366036127327 6
207090000320L	32	19,52	1	366036127328 3
207090000400L	40	33,92	1	366036127329 0

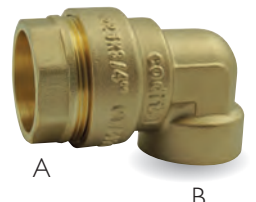

7190L



COUDE FEMELLE

FEMALE ELBOW
CODO HEMBRA

Code	Ø A	Ø B	€		Gencod unit
207190020150L	20	1/2"	7,35	24	366036127342 9
207190025200L	25	3/4"	9,04	16	366036127343 6
207190032260L	32	1"	15,53	10	366036127344 3

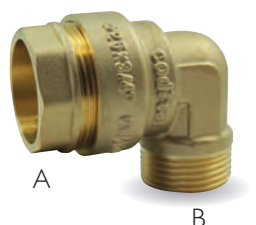

7092L



COUDE MÂLE

MALE ELBOW
CODO MACHO

Code	Ø A	Ø B	€		Gencod unit
207092020150L	20	1/2"	7,56	24	366036127330 6
207092025200L	25	3/4"	8,90	16	366036127331 3
207092032260L	32	1"	14,03	10	366036127332 0



7130L



TÉ ÉGAL

EQUAL TEE
TE IGUAL

Code	Ø	€		Gencod unit
207130000200L	20	13,56	8	366036127333 7
207130000250L	25	17,09	6	366036127334 4
207130000320L	32	26,17	4	366036127335 1

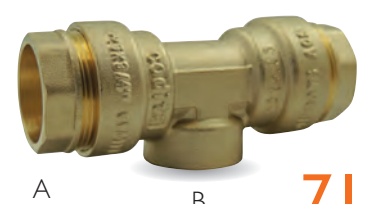

7131L



TÉ AVEC TARAUDAGE FEMELLE CENTRAL

TEE WITH CENTRAL FEMALE THREAD
TE CON ROSCA HEMBRA CENTRAL

Code	Ø A	Ø B	€		Gencod unit
207131020150L	20	1/2"	10,76	10	366036127336 8
207131025200L	25	3/4"	13,68	8	366036127337 5
207131032260L	32	1"	21,53	1	366036127338 2



7133L



TÉ AVEC FILETAGE MÂLE CENTRAL

TEE WITH CENTRAL MALE THREAD
TE CON ROSCA MACHO CENTRAL

Code	Ø A	Ø B	€		Gencod unit
207133020150L	20	1/2"	11,84	10	366036127339 9
207133025200L	25	3/4"	14,64	8	366036127340 5
207133032260L	32	1"	20,75	1	366036127341 2



7340L

EMBOUT FEMELLE

FEMALE END
CONEXIÓN HEMBRA

Code	Ø A	Ø B	€		Gencod unit
207340020150L	20	1/2"	4,88	32	366036127313 9
207340025200L	25	3/4"	5,54	24	366036127304 7
207340032260L	32	1"	8,90	12	366036127314 6
207340040330L	40	1"1/4	19,65	8	366036127315 3
207340050400L	50	1"1/2	26,23	6	366036127316 0



7341L

EMBOUT MÂLE

MALE END
CONEXIÓN MACHO

Code	Ø A	Ø B	€		Gencod unit
207341020150L	20	1/2"	4,62	32	366036127354 2
207341025200L	25	3/4"	5,34	24	366036127355 9
207341032260L	32	1"	8,79	12	366036127356 6
207341040330L	40	1"1/4	16,39	8	366036127357 3
207341050400L	50	1"1/2	24,60	6	366036127358 0



7270L

MANCHON D'ACCOUPEMENT

SOCKET
MANGUITO

Code	Ø	€		Gencod unit
207270000200L	20	7,78	20	366036127345 0
207270000250L	25	8,90	15	366036127346 7
207270000320L	32	14,16	9	366036127347 4
207270000400L	40	26,25	1	366036127348 1



7271L

MANCHON DE RÉPARATION Sans butée (alésage traversant)

REPAIR SOCKET
Without stop (through hole)
MANGUITO DE REPARACIÓN
Sin tope (agujero pasante)

Code	Ø	€		Gencod unit
207271000200L	20	12,40	16	366036127349 8
207271000250L	25	13,10	12	366036127350 4
207271000320L	32	19,94	1	366036127351 1
207271000400L	40	39,35	1	366036127352 8
207271000500L	50	54,16	1	366036127353 5





Raccords à visser BSP

● BSP threaded fittings ● Accesorios para roscar BSP



> P. 132

COUDES

- ELBOWS
- CODOS



> P. 133

TÉS

- TEES
- TES



> P. 133

CROIX

- CROSS
- CRUZ

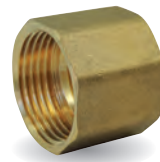

> P. 134

MANCHONS, MAMELONS

- SOCKETS & NIPPLES
- MANGUITOS Y MACHONES



> P. 135

RÉDUCTIONS

- REDUCERS
- REDUCCIÓN

Aide à la vente

Sales tools / Ayuda para la venta

Produits développés pour la distribution

Products made for distribution

Productos desarrollados para la distribución



Étiquettes gencodées
Barcoded labels
Etiquetas con código de barras

En savoir +
Learn more
Descubra más
> Page 392

Utilisation
Use **Us**o

Plomberie générale

| General plumbing

| Plomería general

Conception
Design **Diseño**

**Raccords
laiton à visser
Codital :**
**Le raccord
universel**

> P. 130

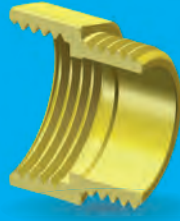

Codital brass threaded fittings - The universal fitting

Accesorios de latón para roscar Codital - El accesorio universal



ISO 228-1 (BSPP)

T°

Dépend du type d'étanchéité choisie.

Depending on sealing material.

Dependiendo del material de sellado.

PN

16 bar



EAU POTABLE
DRINKING WATER
AGUA POTABLE



> P. 137

BOUCHONS

- CAPS
- TAPONES



> P. 138

**ÉCROUS -
PASSE-PAROI -
TUBES FILETÉS**

- NUTS - BULKHEAD -
THREADED PIPES
- TUERCAS - PASA-
MURO - TUBOS ROS-
CADOS



> P. 139

UNIONS

- UNIONS
- UNIONES



> P. 141

**ÉCROU
POUR
COLLET
BATTU**

- NUT FOR COPPER
PIPE
- TUERCA PARA TUBO
DE COBRE

© Photos et Illustrations JW Bismuth Création

Raccords laiton à visser Codital Le raccord universel

Codital brass threaded fittings - The universal fitting

4MS

> Page 391

Accesorios de latón para roscar Codital - El accesorio universal



Plats de serrage adaptés aux clés du marché (11, 13, 14, 16, 17, 19, etc.)

- Hex forms designed according to metric spanners (11, 13, 14, 16, 17, 19, etc.)
- Hexágonos de sujeción adaptados a las llaves del mercado (11, 13, 14, 16, 17, 19, etc.)

> Profondeur de taraudage adaptée pour accueillir tous les raccords du marché

> Embouts à visser au pas "gaz" selon la norme ISO 228-1 (BSPP)

- Female thread depth suitable for all fittings on the market
- > Profundidad de rosca hembra adecuada a todos los accesorios del mercado
- > BSPP threaded ends according to ISO 228-1 standard
- > Conexiones para roscar de tipo "gas" según la norma ISO 228-1 (BSPP)

Minimum de 3 filets en prise

- Mounting with three turns minimum
- Ensamblaje con tres vueltas mínimas

Passage intégral, pertes de charge négligeables

- Full bore : negligible pressure drop
- Paso total : pérdidas de carga insignificantes

Portées de joint plates et larges sur les embouts filetés et taraudés

- Flat and large bearing areas on male and female thread ends
- Asientos planos y grandes en las roscas machos y hembras



Laiton CW617N compatible pour l'eau potable / CW617N brass suitable for drinking water / Latón CW617N apropiado para el agua potable

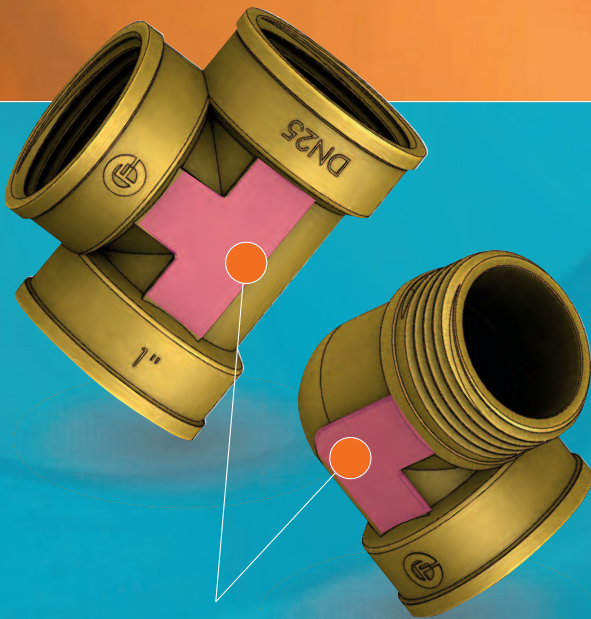

Plats d'aide au montage sur les téés et les coudes

- Helpful mounting flat areas on elbows and tees
- Planos de ayudas de montaje en los codos y los tes

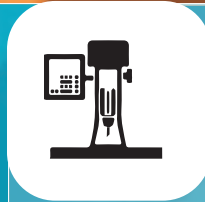

Finition et usinage de qualité supérieure

- **High quality finishing and machining**
 - > CNC machining according to strict production process
 - > Reinforced control on each manufacturing step
 - > Meticulous finishing, no burr, no chip
- **Acabado y mecanizado de alta calidad**
 - > Mecanizado CNC según procesos de fabricación exigentes
 - > Mejor control a cada etapa de fabricación
 - > Acabado cuidadoso, no rebaba, no viruta
- > Usinage CNC selon des procédés de production exigeant
- > Contrôle renforcé à chaque étape de la production
- > Finition soignée, ni bavure, ni copeau résiduel

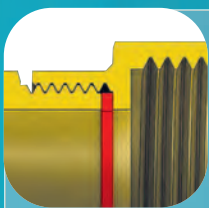

Étanchéité par joint plat garantie

Spécifiquement conçu pour réaliser une étanchéité par joint plat*. Le joint est toujours comprimé, y compris les plus minces (épaisseur à partir de 1mm).

- > Longueur utile optimale des filetages et taraudages. La course des embouts n'est pas stoppée avant la compression du joint.
- > Portées de joint plates et larges sur les embouts filetés et taraudés

* Nos raccords se posent également avec tout autre moyen d'étanchéité (ruban téflon, filasse, colle, etc.).

• Guaranteed flat gasket sealing

Especially designed for flat gasket sealing*. The gasket is always compressed, including the thinnest ones (thickness from 1 mm).

- Optimal effective thread lengths. No stop before the gasket compression.
- Flat and large bearing areas on male and female thread ends

* Our fittings can also be assembled with all other sealing ways (Teflon tape, hemp, glue, etc.)

• Estanqueidad por junta plana garantizada

Específicamente diseño para realizar la estanqueidad con una junta plana*. La junta está siempre comprimido, incluida las más delgadas (espesor desde 1 mm).

- Longitud útil de roscado óptima. No interrupción antes de la compresión de la junta.
- Asientos planos y grandes en las roscas machos y hembras

*Nosotros accesorios se montan también con cualquier otro sellador (hilo de teflón, lino, pegamento, etc.)

COUDES

• ELBOWS • CODOS



2090



COUDE F/F

F/F ELBOW
CODO H/H

Code	Ø	€		Gencod sachet
2020900001200	3/8"	3,37	10	366036128317 6
2020900001500	1/2"	3,77	10	366036128318 3
2020900002000	3/4"	5,78	10	366036128319 0
2020900002600	1"	10,40	10	366036128320 6
2020900003300	1"1/4	21,93	5	366036128321 3
2020900004000	1"1/2	30,58	5	366036128322 0
2020900005000	2"	51,47	1	366036028323 8



2092



COUDE M/F

M/F ELBOW
CODO M/H

Code	Ø	€		Gencod sachet
2020920001200	3/8"	2,80	10	366036128324 4
2020920001500	1/2"	3,56	10	366036128325 1
2020920002000	3/4"	5,70	10	366036128326 8
2020920002600	1"	9,36	10	366036128327 5
2020920003300	1"1/4	20,11	5	366036128328 2
2020920004000	1"1/2	32,47	5	366036128329 9
2020920005000	2"	49,91	1	366036028330 6



2093



COUDE RÉDUIT F>M

F>M REDUCING ELBOW
CODO REDUCIDO H>M

Code	Ø A	Ø B	€		Gencod sachet
2020930201500	3/4"	1/2"	6,19	10	366036028606 2



294



COUDE M/M

M/M ELBOW
CODO M/M

Code	Ø	€		Gencod sachet
2002940001200	3/8"	3,26	10	366036128062 5
2002940001500	1/2"	4,06	10	366036128063 2
2002940002000	3/4"	6,49	10	366036128064 9
2002940002600	1"	10,62	10	366036128065 6
2002940003300	1"1/4	22,60	5	366036128066 3
2002940004000	1"1/2	31,92	5	366036128067 0
2002940005000	2"	70,41	1	366036028068 8

● Raccords à visser BSP ● BSP threaded fittings ● Accesorios para rosca BSP

codital 2022

"Produits distribution":
"Distribution products":
"Productos distribución":



Étiquettes gencodées
Barcoded labels
Etiquetas con código de barras



Kit Raccords laiton
Kit Brass fittings
Kit Accesorios de latón

En savoir +
Learn more
Descubre más
> Page 392

TÉS

• TEES • TES



2130



TÉ ÉGAL F/F/F

EQUAL TEE F/F/F
TE IGUAL H/H/H

Code	Ø	€		Gencod sachet
2021300001200	3/8"	3,98	10	366036128331 2
2021300001500	1/2"	4,46	10	366036128332 9
2021300002000	3/4"	7,14	10	366036128333 6
2021300002600	1"	11,99	10	366036128334 3
2021300003300	1"1/4	23,02	5	366036128335 0
2021300004000	1"1/2	33,23	5	366036128336 7
2021300005000	2"	60,33	1	366036028337 5



1131



TÉ ÉGAL M/M/M

EQUAL TEE M/M/M
TE IGUAL M/M/M

Code	Ø	€		Gencod sachet
2011310001200	3/8"	4,31	10	366036128077 9
2011310001500	1/2"	5,43	10	366036128078 6
2011310002000	3/4"	8,51	10	366036128079 3
2011310002600	1"	13,79	10	366036128080 9
2011310003300	1"1/4	29,17	5	366036128081 6
2011310004000	1"1/2	40,33	5	366036128082 3
2011310005000	2"	64,98	1	366036028083 1

CROIX

• CROSS • CRUZ



2180



CROIX FEMELLE

FEMALE CROSS
CRUZ HEMBRA

Code	Ø	€		Gencod sachet
2021800001200▲	3/8"	6,76	-	366036028607 9
2021800001500	1/2"	6,66	5	366036028608 6
2021800002000	3/4"	10,42	4	366036028609 3
2021800002600	1"	16,87	3	366036028610 9
2021800003300	1"1/4	32,01	2	366036028611 6
2021800004000▲	1"1/2	46,32	-	-
2021800005000▲	2"	77,06	-	-



MANCHONS ET MAMELONS

- SOCKETS & NIPPLES
- MANGUITOS Y MACHONES

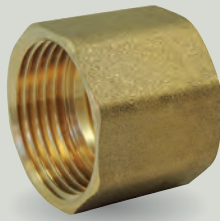

1270

MANCHON F/F AVEC BUTÉE

F/F SOCKET WITH STOP
MANGUITO F/F CON TOPE

Code	Ø	€		Gencod sachet
201270000800	1/4"	2,36	10	366036028212 5
2012700001200	3/8"	2,19	10	366036028213 2
2012700001500	1/2"	2,68	10	366036028214 9
2012700002000	3/4"	3,89	10	366036028215 6
2012700002600	1"	7,56	10	366036028216 3
2012700003300	1"1/4	11,42	5	366036028217 0
2012700004000	1"1/2	22,25	5	366036028218 7
2012700005000	2"	33,92	1	366036128219 3



1271

MANCHON F/F SANS BUTÉE

F/F SOCKET WITHOUT STOP
MANGUITO F/F SIN TOPE

Code	Ø	€		Gencod sachet
2012710000800	1/4"	1,98	10	366036028594 2
2012710001200	3/8"	1,86	10	366036028595 9
2012710001500	1/2"	2,22	10	366036028596 6
2012710002000	3/4"	2,83	10	366036028597 3
2012710002600	1"	5,82	10	366036028598 0
2012710003300	1"1/4	9,75	5	366036028599 7
2012710004000	1"1/2	17,50	5	366036028600 0
2012710005000	2"	25,54	1	-



1280

MAMELON M/M

M/M NIPPLE
MACHÓN M/M

Code	Ø	€		Gencod sachet
2012800000500	1/8"	1,93	10	366036028220 0
2012800000800	1/4"	1,33	10	366036028221 7
2012800001200	3/8"	1,24	10	366036028222 4
2012800001500	1/2"	1,76	10	366036028223 1
2012800002000	3/4"	3,01	10	366036028224 8
2012800002600	1"	5,31	10	366036028225 5
2012800003300	1"1/4	8,06	5	366036028226 2
2012800004000	1"1/2	11,48	5	366036028227 9
2012800005000	2"	22,89	1	366036128228 5

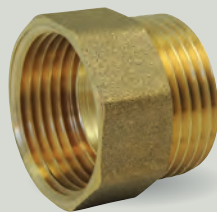

1281

MAMELON ÉGAL M/F

M/F EQUAL NIPPLE
MACHÓN IGUAL M/F

Code	Ø	€		Gencod sachet
2012810000500	1/8"	1,75	10	366036128229 2
2012810000800	1/4"	1,50	10	366036128230 8
2012810001200	3/8"	1,77	10	366036128231 5
2012810001500	1/2"	1,97	10	366036128232 2
2012810002000	3/4"	2,99	10	366036128233 9
2012810002600	1"	5,29	10	366036128234 6
2012810003300	1"1/4	9,48	5	366036128235 3
2012810004000	1"1/2	13,57	5	366036128236 0
2012810005000	2"	21,82	1	366036028237 8

RÉDUCTIONS

- REDUCERS
- REDUCCIÓN

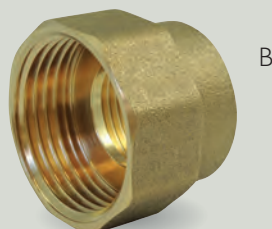

A

B

1240



MANCHON RÉDUIT F/F

F/F REDUCING SOCKET

MANGUITO REDUCIDO H/H

Code	Ø A	Ø B	€		Gencod sachet
201240080500	1/4"	1/8"	2,26	10	366036128111 0
2012400120500	3/8"	1/8"	2,63	10	366036128112 7
2012400120800		1/4"	2,93	10	366036128113 4
2012400150800	1/2"	1/4"	3,61	10	366036128114 1
2012400151200		3/8"	2,72	10	366036128116 5
2012400200800	3/4"	1/4"	4,73	10	366036128115 8
2012400201200		3/8"	4,38	10	366036128117 2
2012400201500	1"	1/2"	3,04	10	366036128118 9
2012400261500		1/2"	4,91	10	366036128119 6
2012400262000	1"1/4	3/4"	4,79	10	366036128120 2
2012400332000		3/4"	13,38	5	366036128121 9
2012400332600	1"1/2	1"	10,90	5	366036128122 6
2012400402600		1"	13,26	5	366036128124 0
2012400403300	2"	1"1/4	13,99	5	366036128123 3
2012400504000		1"1/2	23,10	1	366036028125 8

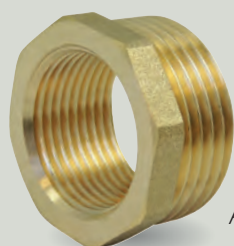

B

A

1241



RÉDUCTION SIMPLE M/F

M/F REDUCING SOCKET

REDUCCIÓN CORTA M/H

Code	Ø A	Ø B	€		Gencod sachet
2012410080500	1/4"	1/8"	1,43	10	366036028131 9
2012410012500	3/8"	1/8"	1,90	10	366036028126 5
2012410012800		1/4"	1,33	10	366036028127 2
2012410015500	1/2"	1/8"	2,82	10	366036028128 9
2012410015800		1/4"	2,43	10	366036028129 6
2012410151200	3/4"	3/8"	1,33	10	366036028132 6
2012410020800		1/4"	4,29	10	366036028130 2
2012410201200	1"	3/8"	3,18	10	366036028133 3
2012410201500		1/2"	2,29	10	366036028134 0
2012410261500	1"1/4	1/2"	5,19	10	366036028135 7
2012410262000		3/4"	3,64	10	366036028136 4
2012410332000	1"1/2	3/4"	9,92	5	366036028137 1
2012410332600		1"	7,00	5	366036028138 8
2012410402600	2"	1"	15,64	5	366036028139 5
2012410403300		1"1/4	8,90	5	366036028140 1
2012410502600	2"	1"	26,36	1	366036128141 7
2012410503300		1"1/4	23,80	1	366036128142 4
2012410504000		1"1/2	22,71	1	366036128143 1

"Produits distribution":
"Distribution products":
"Productos distribución":

Étiquettes gencodées
Barcoded labels
Etiquetas con código de barras



Kit Raccords laiton
Kit Brass fittings
Kit Accesorios de latón

En savoir +
Learn more
Descubra más
> Page 392



Raccords à visser BSP • BSP threaded fittings • Accesorios para rosca BSP

codital 2022

RO.



1245



MAMELON RÉDUIT M/M

M/M REDUCING NIPPLE
MACHÓN REDUCIDO M/M

Code	Ø A	Ø B	€		Gencod sachet
2012450080500	1/4"	1/8"	1,18	10	366036028165 4
2012450012500	3/8"	1/8"	2,58	10	366036028161 6
2012450012800		1/4"	1,53	10	366036028162 3
2012450015800	1/2"	1/4"	3,69	10	366036028163 0
2012450151200		3/8"	2,12	10	366036028166 1
2012450020800	3/4"	1/4"	3,94	10	366036028164 7
2012450201200		3/8"	3,45	10	366036028167 8
2012450201500		1/2"	3,03	10	366036028168 5
2012450261500	1"	1/2"	5,29	10	366036028169 2
2012450262000		3/4"	5,24	10	366036028170 8
2012450332000	1"1/4	3/4	11,15	5	366036028171 5
2012450332600		1"	9,76	5	366036028172 2
2012450402600	1"1/2	1"	16,26	5	366036028173 9
2012450403300		1"1/4	13,13	5	366036028174 6
2012450503300	2"	1"1/4	27,65	1	366036128175 2
2012450504000		1"1/2	22,98	1	366036128176 9
2012450665000	2"1/2	2"	56,36	1	366036128177 6
2012450805000	3"	2"	76,96	1	366036128178 3
2012450806600		2"1/2	72,15	1	366036128179 0

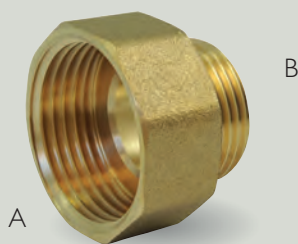

1246



MAMELON RÉDUIT F>M

F>M REDUCING NIPPLE
MACHÓN REDUCIDO H>M

Code	Ø A	Ø B	€		Gencod sachet
2012460080500	1/4"	1/8"	2,78	10	366036028183 8
2012460012500	3/8"	1/8"	2,87	10	366036028180 7
2012460012800		1/4"	1,54	10	366036028181 4
2012460015800	1/2"	1/4"	2,06	10	366036028182 1
2012460151200		3/8"	2,04	10	366036028184 5
2012460200800	3/4"	1/4"	3,36	10	366036028185 2
2012460201200		3/8"	3,33	10	366036028186 9
2012460201500		1/2"	3,15	10	366036028187 6
2012460261500	1"	1/2"	5,60	10	366036028188 3
2012460262000		3/4"	5,07	10	366036028189 0
2012460332000	1"1/4	3/4"	9,80	5	366036028190 6
2012460332600		1"	8,83	5	366036028191 3
2012460402600	1"1/2	1"	14,85	5	366036028192 0
2012460403300		1"1/4	12,93	5	366036028193 7
2012460503300	2"	1"1/4	27,60	1	366036128194 3
2012460504000		1"1/2	20,81	1	366036128195 0





B

A



1247

BOUCHONS

• CAPS • TAPONES



1300

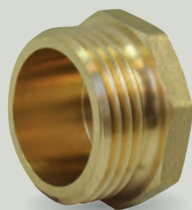

1291

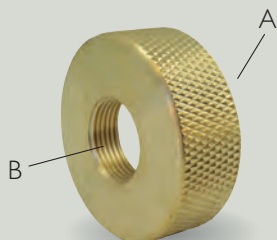

1302



MAMELON RÉDUIT M>F

M>F REDUCING NIPPLE
MACHÓN REDUCIDO M>H

Code	Ø A	Ø B	€		Gencod sachet
2012470080500	1/4"	1/8"	2,45	10	366036128198 1
2012470012500	3/8"	1/8"	2,61	10	366036128196 7
2012470012800		1/4"	1,68	10	366036128197 4
2012470150800	1/2"	1/4"	2,60	10	366036128199 8
2012470151200		3/8"	1,98	10	366036128200 1
2012470200800	3/4"	1/4"	4,36	10	366036128201 8
2012470201200		3/8"	3,83	10	366036128202 5
2012470201500	1"	1/2"	2,97	10	366036128203 2
2012470261500		3/4"	6,71	10	366036128204 9
2012470262000	1"1/4	3/4"	6,18	10	366036128205 6
2012470332000		1"	10,05	5	366036128206 3
2012470332600	1"1/2	1"	8,61	5	366036128207 0
2012470402600		1"1/4	16,66	5	366036128208 7
2012470403300	2"	1"1/4	11,09	5	366036128209 4
2012470503300		1"1/2	33,47	1	366036128210 4
2012470504000			23,80	1	366036128211 8

BOUCHON FEMELLE

FEMALE CAP
TAPÓN HEMBRA

Code	Ø	€		Gencod sachet
201300000500	1/8"	2,51	10	366036128247 6
201300000800	1/4"	1,36	10	366036128248 3
2013000001200	3/8"	1,00	10	366036128249 0
2013000001500	1/2"	1,32	10	366036128250 6
2013000002000	3/4"	2,13	10	366036128251 3
2013000002600	1"	3,89	10	366036128252 0
2013000003300	1"1/4	10,37	5	366036128253 7
2013000004000	1"1/2	15,62	5	366036128254 4
2013000005000	2"	35,04	1	366036028255 2

BOUCHON MÂLE

MALE CAP
TAPÓN MACHO

Code	Ø	€		Gencod sachet
2012910000500	1/8"	1,90	10	366036128238 4
2012910000800	1/4"	1,04	10	366036128239 1
2012910001200	3/8"	1,23	10	366036128240 7
2012910001500	1/2"	1,69	10	366036128241 4
2012910002000	3/4"	2,73	10	366036128242 1
2012910002600	1"	5,37	10	366036128243 8
2012910003300	1"1/4	10,80	5	366036128244 5
2012910004000	1"1/2	18,57	5	366036128245 2
2012910005000	2"	30,31	1	366036028246 0

BOUCHON DE CUVE S60X6 + JOINT EPDM

TANK'S CAP S60X6 + EPDM GASKET
TAPÓN PARA DEPÓSITO DE AGUA S60X6
+ JUNTA EPDM

CODE	ØA	ØB	€		Gencod unit
2013020606200	S60 x 6	3/4"	31,00	1	366036128590 3
2013020606260	S60 x 6	1"	32,38	1	366036128591 0



Raccords à visser BSP • BSP threaded fittings • Accesorios para rosca BSP

codital 2022

RO.

ÉCROUS - PASSE-PAROI - TUBES FILETÉS

- NUTS - BULKHEAD - THREADED PIPES
- TUERCAS - PASAMURO - TUBOS ROSCADOS

Raccords à visser BSP • BSP threaded fittings • Accesorios para roscar BSP



1609



CONTRE-ÉCROU À PLATEAU

FLANGE NUT
TUERCA CON BRIDA

Code	Ø	€		Gencod sachet
2016090001200	3/8"	1,99	10	366036028602 4
2016090001500	1/2"	1,83	10	366036028603 1
2016090002000	3/4"	2,60	10	366036028604 8
2016090002600	1"	4,51	10	366036028605 5

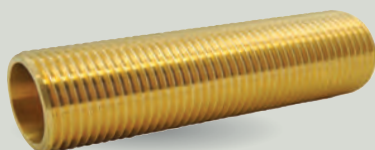

2310



TUBE FILETÉ, PASSE-PAROI

THREADED PIPE, BULKHEAD
TUBO ROSCADO, PASAMURO

Code	Ø	Longueur (mm)	€		Gencod sachet
2023101001200	3/8"	100	10,24	10	366036028614 7
2023101001500	1/2"	100	8,47	10	366036028615 4
2023101002000	3/4"	100	12,17	10	366036028616 1
2023101002600	1"	100	18,77	10	366036028617 8



Réf. 1619

Joint EPDM pour passe-paroi
EPDM gasket for bulkhead
Junta EPDM para pasamuro

> P. 389



1613



CONTRE-ÉCROU

JAM NUT
CONTRATUERCA

Code	Ø	€		Gencod sachet
2016130000800	1/4"	1,29	10	366036028309 2
2016130001200	3/8"	1,21	10	366036028310 8
2016130001500	1/2"	1,56	10	366036028311 5
2016130002000	3/4"	1,61	10	366036028312 2
2016130002600	1"	3,00	10	366036028313 9
2016130003300	1"1/4	5,19	5	366036028314 6
2016130004000	1"1/2	8,07	5	366036028315 3
2016130005000	2"	10,52	1	366036028316 0

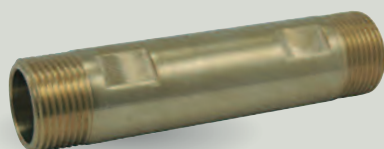

2311



TUBE D'ATTENTE 3/4" M/M POUR COMPTEUR D'EAU

STAND-BY TUBE 3/4" M/M FOR WATERMETER
TUBO DE ESPERA 3/4" M/M PARA CONTADOR DE AGUA

CODE	Longueur (mm)	€		Gencod sachet
2023111102000	110	14,35	5	366036122120 8
2023111702000	170	22,38	5	366036122121 5

"Produits distribution":
"Distribution products":
"Productos distribución":

Étiquettes gencodées
Barcoded labels
Etiquetas con código de barras



Kit Raccords laiton
Kit Brass fittings
Kit Accesorios de latón

En savoir +
Learn more
Descubra más
> Page 392

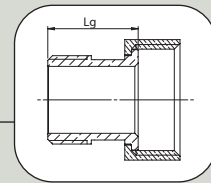

1/2 RACCORD UNION HALF UNION FITTING 1/2 UNIÓN

> 2 trous de plombage
> 2 sealing holes
> 2 agujero para precinto



2308

MODÈLE COURT

SHORT MODEL MODELO CORTO

Code	Ø A	Ø B	Lg (mm)	€		Gencod sachet
2023080151200	3/8"	1/2"	22	2,55	10	366036028469 3
2023080201500*	1/2"	3/4"	29	4,41	10	366036028470 9
2023080202000*	3/4"	3/4"	28,5	5,49	10	366036028520 1
2023080262000	3/4"	1"	27	7,23	10	366036028471 6
2023080332600	1"	1"1/4	32	14,02	6	366036028472 3
2023080403300	1"1/4	1"1/2	35	20,48	4	366036028473 0
2023080504000	1"1/2	2"	41	34,60	2	366036028474 7
2023080665000	2"	2"1/2	44	56,88	2	366036028507 2

* Adapté pour rallonger un compteur Lg 110 à 170 mm
Suitable to extend a water meter from length 110 to 170 mm
adecuado para alargar un contador Lg 110 a 170 mm

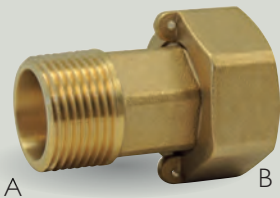

2309

MODÈLE LONG (FILETAGE CONIQUE)

LONG MODEL (TAPER MALE THREAD) MODELO LARGO (ROSCA MACHO CÓNICO)

Code	Ø A	Ø B	Lg (mm)	€		Gencod sachet
2023090201500	1/2"	3/4"	38,5	5,71	10	366036028521 8
2023090202000	3/4"	3/4"	41,5	6,70	10	366036028522 5
2023090262000	3/4"	1"	41,5	10,39	6	366036028523 2
2023090332600	1"	1"1/4	44,5	18,54	6	366036028524 9
2023090403300	1"1/4	1"1/2	56	28,89	4	366036028525 6
2023090504000	1"1/2	2"	56	40,22	2	366036028526 3
2023090665000	2"	2"1/2	60	63,60	2	366036028527 0

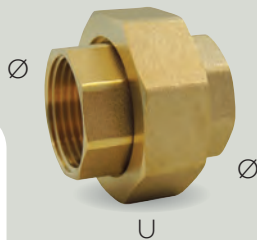

T°

- 20 °C
+ 120 °C



2330

UNION À PORTÉE PLATE F/F, AVEC JOINT EPDM

F/F FLAT SEAT UNION, WITH EPDM GASKET

UNIÓN ASIENTO PLANO HI/H, CON JUNTA EPDM

Code	Ø	U	€		Gencod sachet
2023300001500	1/2"	7/8"	6,78	4	366036028618 5
2023300002000	3/4"	1"1/8	11,84	4	366036028619 2
2023300002600	1"	1"1/2	23,71	2	366036028620 8

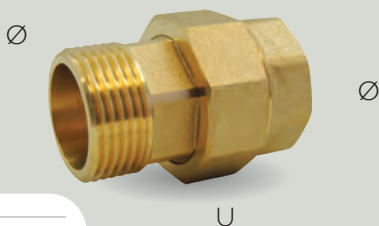

T°

- 20 °C
+ 120 °C



2331

UNION À PORTÉE PLATE M/F, AVEC JOINT EPDM

M/F FLAT SEAT UNION, WITH EPDM GASKET

UNIÓN ASIENTO PLANO MI/H, CON JUNTA EPDM

Code	Ø	U	€		Gencod sachet
2023310001500	1/2"	3/4"	7,86	4	366036028621 5
2023310002000	3/4"	7/8"	9,48	4	366036028622 2
2023310002600	1"	1"1/8	17,53	2	366036028623 9

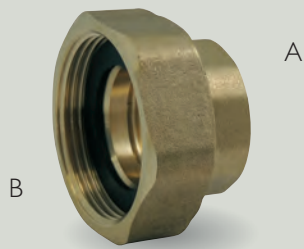

1472



**1/2 RACCORD UNION
AVEC JOINT PLAT EPDM**

HALF UNION FITTING WITH EPDM GASKET
1/2 UNIÓN CON JUNTA PLANA EPDM

Code	Ø A	Ø B	€ (la paire)	1 paire	Gencod sachet de la paire
2014720002000	3/4"	1"1/4	29,72	1 paire	366036121707 2
2014720002600	1"	1"1/2	37,07	1 paire	366036121708 9



Vendu par paire sous film plastique
Sold as a pair under shrink-wrap
Se vende por par, sellada con film plástico

Existe aussi en fonte
malléable à cœur blanc
> P.238

Also available in
malleable iron
También disponible
en fundición
maleable

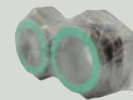

221

**UNION COUDÉE M/F À
PORTÉE CONIQUE**

M/F TAPER SEAT ELBOW UNION
UNIÓN ACODADA ASIENTO CÓNICO M/H

Code	Ø	€	1	Gencod sachet
2002210001200	3/8"	7,37	1	-
2002210001500	1/2"	8,88	1	-
2002210002000	3/4"	12,78	1	-
2002210002600	1"	20,25	1	-
2002210003300	1"1/4	32,70	1	-



222

**UNION DROITE M/F À
PORTÉE CONIQUE**

M/F TAPER SEAT STRAIGHT UNION
UNIÓN RECTA ASIENTO CÓNICO M/H

Code	Ø	€	1	Gencod sachet
2002220001200	3/8"	5,71	1	-
2002220001500	1/2"	6,49	1	-
2002220002000	3/4"	9,54	1	-
2002220002600	1"	15,25	1	-
2002220003300	1"1/4	24,01	1	-

"Produits distribution":
"Distribution products":
"Productos distribución":

Étiquettes gencodées
Barcoded labels
Etiquetas con código de barras



Kit Raccords laiton
Kit Brass fittings
Kit Accesorios de latón

En savoir +
Learn more
Descubre más
> Page 392

ÉCROU POUR COLLET BATTU

• NUT FOR COPPER PIPE • TUERCA PARA TUBO DE COBRE



1612

ÉCROU POUR COLLET BATTU

NUT FOR COPPER PIPE
TUERCA PARA TUBO DE COBRE

Code	Ø A	Ø B (mm)	€		Gencod sachet
2016120120800	3/8"	8,2	1,78	10	-
2016120121000		10,2	1,12	10	366036128294 0
2016120121200		12,2	1,07	10	366036128295 7
2016120151000	1/2"	10,2	1,64	10	-
2016120151200		12,2	1,41	10	366036128297 1
2016120151400		14,2	1,35	10	366036128298 8
2016120151600		16,2	1,42	10	366036128299 5
2016120201200	3/4"	12,2	3,10	10	366036128300 8
2016120201400		14,2	2,65	10	366036128301 5
2016120201600		16,2	2,37	10	366036128302 2
2016120201800		18,2	2,30	10	366036128303 9
2016120202000	1"	20,3	3,39	10	366036128304 6
2016120262000		20,3	7,66	10	366036128305 3
2016120262200		22,3	4,68	10	366036128306 0
2016120332600 ■	1"1/4	26	3,82	5	-
2016120333300		32	6,92	5	-

FOURRURE

• HEX KEY PLUG • ANILLO ROSCADO



1605

FOURRURE M/F

HEX. KEY PLUG M/F
ANILLO ROSCADO M/H

Code	Ø A	Ø B	€		Gencod sachet
2016050050800	1/8"	1/4"	7,80	10	3660361282568
2016050081200	1/4"	3/8"	3,24	10	3660361282582
2016050081500		1/2"	4,34	10	3660361282599
2016050121500	3/8"	1/2"	1,26	10	3660361282605
2016050122000		3/4"	4,10	10	-
2016050152000	1/2"	3/4"	1,64	10	3660361282629
2016050152600		1"	4,96	10	3660361282636
2016050202600	3/4"	1"	3,77	10	3660361282643
2016050203300 ■		1"1/4	7,26	5	-
2016050263300	1"	1"1/4	11,33	5	-
2016050334000	1"1/4	1"1/2	15,27	5	3660361282681



Raccords laiton
d'arrosage

> P. 154

● Garden hose fittings ● Accesorios de riego

■ JUSQU'À ÉPUISMENT DES STOCKS / WHILE STOCKS LAST / HASTA EL AGOTAMIENTO DEL STOCK



Raccords à visser BSP ● BSP threaded fittings ● Accesorios para rosca BSP

codital 2022

RO.



Raccords à souder laiton pour tube cuivre

● Socket welding fittings for copper pipe ● Accesorios para soldar para tubo de cobre



TÉS

TEES TES



COUDES

ELBOWS CODOS



UNIONS

UNIONS UNIÓNS



ADAPTATEUR À SOUDER

ADAPTOR SW/BSP ADATADOR PARA SOLDAR



MODÈLE AVEC APPLIQUE

WITH WALL PLATE CON APLIQUE MURAL



Utilisation

Use Uso

Eau froide, eau chaude, chauffage, climatisation, gaz, air comprimé...

Cold and hot water, Hvac systems, gas, compressed air...

Agua fría y caliente, climatización, gas, aire comprimido...



Matière

Material Materia

Laiton | Brass | Latón



ISO 228-1 (BSPP)

T° PN



Conception

Design Diseño

Raccordement conformes à la norme NF EN 1254-1 relative aux raccords à braser par capillarité pour tubes en cuivre.

Design : End connectors according to EN 1254-1 standard (fittings for capillary soldering or capillary brazing to copper tubes).

Diseño : Conexión según la norma EN 1254-1 (Accesorios para soldar o soldo fuerte por capilaridad para tuberías de cobre).

TECHNIQUE	MÉTAL D'APPORT TYPIQUE		TEMPÉRATURE (T°)	PRESSION MAX. (bar)*		
	TYPE	COMPOSITION		6 ≥ Ø ≥ 34	34 ≥ Ø ≥ 54	54 ≥ Ø ≥ 108
Soudage	I	Plomb/Étain 50/50% ou 60/40%	30	16	16	10
			65	10	10	6
			110	6	6	4
	II III	Étain/Argent 95/5% Étain/Cuivre (Cu 0.4 à 3%)	30	25	25	16
			65	25	16	16
			110	16	10	10
Brasage	IV V VI	Argent/Cuivre sans cadmium (Ag 40 à 55%) Argent avec cadmium (Ag 30 à 40%) Cuivre/Phosphore 94/6% ou Cuivre/Phosphore/Argent 92/6/2%	30	25	25	16
			65	25	16	16
			110	16	10	10

*Pressions intermédiaires obtenues par interpolation



1130

Code	G	Ø	€		Gencod unit
2011300121200	3/8"	12	4,72	10	-
2011300121400		14	4,92	10	-
2011300151200	1/2"	12	3,99	10	-
2011300151400		14	4,36	10	-
2011300151600		16	5,09	10	-
2011300151800		18	6,43	10	-
2011300202200	3/4"	22	10,76	10	-

TÉ
EMBOUIT CENTRAL BSP
FEMELLE/À SOUDER SW

TEE - FEMALE BSP CENTRAL END/SW

TE - CONNECTOR CENTRAL BSP HEMBRA/PAR SOLDAR SW



1221

Code	G	Ø	€		Gencod unit
2012210121200	3/8"	12	11,47	10	-
2012210151200		12	18,39	10	-
2012210151400	1/2"	14	11,75	10	-
2012210151600		16	12,88	10	-
2012210151800		18	13,19	10	-
2012210201600	3/4"	16	20,47	10	-
2012210201800		18	19,21	10	-
2012210202200		22	22,04	10	-
2012210262200	1"	22	28,80	10	-
2012210262800		28	33,13	5	-

COUDE UNION À SOUDER
SW/BSP MÂLE

UNION ELBOW SW/MALE BSP

CODO UNIÓN PARA SOLDAR SW/BSP MACHO



2221

Code	G	Ø	€		Gencod unit
2022210121000	3/8"	10	14,99	10	-
2022210121200		12	9,54	10	-
2022210121400		14	10,23	10	-
2022210151200	1/2"	12	14,96	10	-
2022210151400		14	10,93	10	-
2022210151600		16	11,28	10	-
2022210151800		18	15,11	10	-
2022210201600	3/4"	16	14,21	10	-
2022210201800		18	13,70	10	-
2022210202200		22	18,67	10	-
2022210262200	1"	22	23,28	10	-
2022210262800		28	31,38	5	-
2022210333200	1"1/4	32	59,36	5	-
2022210333600		36	61,19	5	-

COUDE UNION À SOUDER
SW/BSP FEMELLE

UNION ELBOW SW/FEMALE BSP

CODO UNIÓN PARA SOLDAR SW/BSP HEMBRA



1222

Code	G	Ø	€		Gencod unit
2012220121000	3/8"	10	4,10	10	-
2012220121200		12	4,81	10	-
2012220121400		14	4,24	10	-
2012220151200	1/2"	12	4,65	10	-
2012220151400		14	4,35	10	-
2012220151600		16	5,15	10	-
2012220151800		18	6,79	10	-
2012220201600	3/4"	16	6,11	10	-
2012220201800		18	7,16	10	-
2012220202000		20	13,38	10	-
2012220202200		22	9,93	10	-
2012220262200	1"	22	12,29	10	-
2012220262800		28	17,26	5	-
2012220333200	1"1/4	32	20,79	5	-
2012220333600		36	50,36	5	-

UNION DROITE À SOUDER
SW/BSP MÂLE

STRAIGHT UNION SW/MALE BSP

UNIÓN RECTA PARA SOLDAR SW/BSP MACHO



Accesorios para soldar para tubo de cobre ● Socket welding fittings for copper pipe ● Raccords à souder pour cuivre

codital 2022



UNION DROITE À SOUDER SW/BSP FEMELLE

STRAIGHT UNION SW/FEMALE BSP

UNIÓN RECTA PARA SOLDAR SW/BSP HEMBRA

2222



ADAPTATEUR À SOUDER SW/BSP MÂLE

ADAPTOR SW/MALE BSP

ADAPTADOR PARA SOLDAR SW/BSP MACHO

243

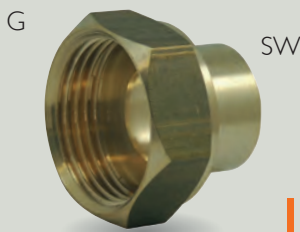

ADAPTATEUR À SOUDER SW/BSP FEMELLE

ADAPTOR SW/FEMALE BSP

ADAPTADOR PARA SOLDAR SW/BSP HEMBRA

1244

Code	G	Ø	€		Gencod unit
2022220121000	3/8"	10	5,43	10	-
2022220121200		12	4,91	10	-
2022220121400		14	6,31	10	-
2022220151200	1/2"	12	5,71	10	-
2022220151400		14	4,32	10	-
2022220151600		16	6,90	10	-
2022220151800	3/4"	18	7,43	10	-
2022220201600		16	7,36	10	-
2022220201800		18	8,10	10	-
2022220202000	1"	20	13,31	10	-
2022220202200		22	9,49	10	-
2022220262200		22	12,46	10	-
2022220262800	1"1/4	28	17,64	5	-
2022220333200		32	22,64	5	-
2022220333600		36	21,11	5	-

Code	G	Ø	€		Gencod unit
2002430121000	3/8"	10	1,67	10	-
2002430121200		12	1,36	10	-
2002430121400		14	1,25	10	-
2002430121500	1/2"	15	1,45	10	-
2002430151200		12	2,48	10	-
2002430151400		14	1,98	10	-
2002430151500	3/4"	15	1,96	10	-
2002430151600		16	2,07	10	-
2002430151800		18	1,96	10	-
2002430152200	1"	22	2,86	10	-
2002430201500		15	4,03	10	-
2002430201600		16	3,83	10	-
2002430201800	1"1/4	18	4,60	10	-
2002430202000		20	3,27	10	-
2002430202200		22	3,44	10	-
2002430262200	1"1/2	22	7,98	10	-
2002430262800		28	5,47	5	-
2002430333200		32	10,53	5	-
2002430333600	1"1/2	36	18,62	5	-
2002430403200		32	31,45	5	-
2002430404200		42	16,48	5	-

Code	G	Ø	€		Gencod unit
2012440121000	3/8"	10	2,23	10	-
2012440121200		12	2,10	10	-
2012440121400		14	1,60	10	-
2012440121500	1/2"	15	1,94	10	-
2012440151000		10	4,97	10	-
2012440151200		12	2,81	10	-
2012440151400	3/4"	14	2,53	10	-
2012440151500		15	2,22	10	-
2012440151600		16	2,15	10	-
2012440151800	1"	18	2,49	10	-
2012440152200		22	3,53	10	-
2012440201400		1"1/4	14	5,23	10
2012440201500	15		4,02	10	-
2012440201600	16		3,72	10	-
2012440201800	1"	18	6,74	10	-
2012440202000		20	4,05	10	-
2012440202200		22	4,42	10	-
2012440262200	1"1/4	22	9,72	10	-
2012440262800		28	6,42	5	-
2012440332800		28	17,68	5	-

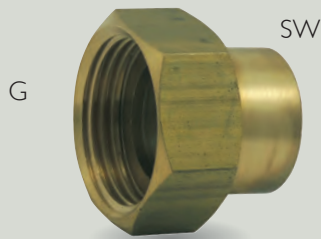

244

ADAPTATEUR À SOUDER SW/ÉCROU LIBRE BSP FEMELLE

ADAPTOR SW/FEMALE BSP SWIVEL NUT
ADAPTADOR PARA SOLDAR SW/TUERCA LOCA BSP HEMBRA



290

COUDE À SOUDER SW/BSP FEMELLE

ELBOW SW/FEMALE BSP
CODO PARA SOLDAR SW/BSP HEMBRA



292

COUDE À SOUDER SW/BSP MÂLE

ELBOW SW/MALE BSP
CODO PARA SOLDAR SW/BSP MACHO



2190

COUDE AVEC APPLIQUE MURALE À SOUDER SW/BSP FEMELLE

ELBOW WITH WALL PLATE SW/FEMALE BSP
CODO CON APLIQUE MURAL PARA SOLDAR SW/BSP HEMBRA

Code	G	Ø	€		Gencod unit
2002440120800		8	4,33	10	-
2002440121000	3/8"	10	4,53	10	-
2002440121200		12	2,86	10	-
2002440151000	1/2"	10	4,86	10	-
2002440151200		12	2,79	10	-
2002440151400		14	2,71	10	-
2002440201400	3/4"	14	4,06	10	-
2002440201600		16	3,80	10	-
2002440201800		18	3,83	10	-
2002440202000		20	7,46	10	-
2002440202200	1"	22	4,11	10	-
2002440262000		20	7,47	10	-
2002440262200	1"	22	7,10	10	-
2002440332800		1"1/4	28	8,55	5
2002440333200	32		8,40	5	-
2002440403600	1"1/2	36	16,57	5	-

Code	G	Ø	€		Gencod unit
2002900121000	3/8"	10	3,60	10	-
2002900121200		12	3,04	10	-
2002900121400		14	2,81	10	-
2002900151200	1/2"	12	3,01	10	-
2002900151400		14	3,18	10	-
2002900151600		16	3,58	10	-
2002900151800	3/4"	18	4,71	10	-
2002900201600		16	5,60	10	-
2002900201800		18	6,09	10	-
2002900202000		20	9,54	10	-
2002900202200	1"	22	6,39	10	-
2002900262200		22	12,80	10	-
2002900262800		28	14,73	5	-

Code	G	Ø	€		Gencod unit
2002920121000	3/8"	10	3,26	10	-
2002920121200		12	2,17	10	-
2002920121400		14	2,73	10	-
2002920151200	1/2"	12	3,26	10	-
2002920151400		14	3,14	10	-
2002920151600		16	3,30	10	-
2002920151800	3/4"	18	4,21	10	-
2002920201600		16	6,97	10	-
2002920201800		18	6,22	10	-
2002920202000		20	10,56	10	-
2002920202200	1"	22	6,04	10	-
2002920262200		22	11,42	10	-
2002920262800		28	19,04	5	-

Code	G	Ø	€		Gencod unit
2021900121000 ■	3/8"	10	2,00	10	-
2021900121200 ■		12	2,47	10	-
2021900121400 ■		14	2,48	10	-
2021900151200	1/2"	12	5,74	10	-
2021900151400		14	6,57	10	-
2021900151600		16	5,97	10	-



Raccords fer-cuivre

● Copper-brass fittings, tap connector ● Racores latón-cobre



ISO 228-1
(BSPP)

T° PN

SW
EN 1254-1

Voir tableau
> P. 142

Eau potable
 Drinking water
 Agua potable

4MS
 > Page 391

Matière

Material Materia

Écrou libre en laiton CW617N
 Douille en cuivre CW024A
 Collet battu (étanchéité par joint plat)

CW617N brass swivel nut
 CW024A copper pipe
 Flanged end (flat gasket sealing)

Tuerca loca de latón CW617N
 Tubo de cobre CW024A
 Asiento plano (estanqueidad con junta plana)

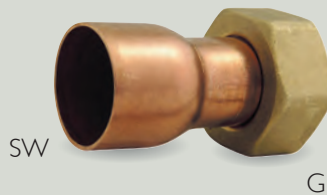

359

RACCORD DROIT 2-PCS

2-PCS STRAIGHT FITTING
 RACOR RECTO 2-PZS



2359

RACCORD COUDÉ 2-PCS

2-PCS ELBOW FITTING
 RACOR CURVO 2-PZS

Code	G	SW	€		Gencod sachet
2003590121200	3/8"	12	1,85	10	366036071001 7
2003590121400		14	1,92	10	366036071002 4
2003590121500		15	2,21	10	366036071003 1
2003590151200	1/2"	12	2,13	10	366036071004 8
2003590151400		14	1,99	10	366036071005 5
2003590151500		15	2,07	10	366036071006 2
2003590151600		16	2,13	10	366036071007 9
2003590151800	3/4"	18	2,77	10	366036071008 6
2003590201400		14	3,48	10	366036071009 3
2003590201500		15	3,34	10	366036071010 9
2003590201600		16	3,42	10	366036071011 6
2003590201800		18	3,42	10	366036071012 3
2003590202200	1"	22	3,85	10	366036071013 0
2003590262200		22	5,84	10	366036071014 7
2003590262800		28	6,27	10	366036071015 4

Code	G	SW	€		Gencod sachet
2023590121200	3/8"	12	3,28	10	366036071016 1
2023590121400		14	3,34	10	366036071017 8
2023590121500		15	4,12	10	366036071018 5
2023590151200	1/2"	12	3,48	10	366036071019 2
2023590151400		14	3,48	10	366036071020 8
2023590151500		15	3,63	10	366036071021 5
2023590151600		16	3,77	10	366036071022 2
2023590151800	3/4"	18	4,26	10	366036071023 9
2023590201400		14	5,12	10	366036071024 6
2023590201500		15	5,55	10	366036071025 3
2023590201600		16	4,98	10	366036071026 0
2023590201800		18	5,06	10	366036071027 7
2023590202200	1"	22	5,76	10	366036071028 4
2023590262200		22	8,75	10	366036071029 1
2023590262800		28	9,46	10	366036071030 7

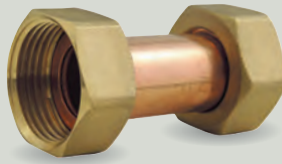

360

JONCTION DROITE
STRAIGHT JUNCTION
RACOR RECTO DOBLE

Code	G	€		Gencod sachet
2003600001200	3/8"	4,20	10	366036071031 4
2003600001500	1/2"	5,20	10	366036071032 1
2003600002000	3/4"	7,68	10	366036071033 8
2003600002600	1"	12,60	10	366036071034 5

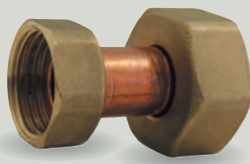

361

JONCTION DROITE RÉDUITE
REDUCING STRAIGHT JUNCTION
RACOR RECTO REDUCIDO DOBLE

Code	G1	G2	€		Gencod sachet
2003610151200	1/2"	3/8"	5,20	10	366036071035 2
2003610201500	3/4"	1/2"	7,05	10	366036071036 9



2360

JONCTION COUDÉE
ELBOW JUNCTION
RACOR CURVO DOBLE

Code	G	€		Gencod sachet
2023600001500	1/2"	6,70	10	366036071037 6
2023600002000	3/4"	9,96	10	366036071038 3
2023600002600	1"	20,92	10	366036071039 0



2361

JONCTION COUDÉE RÉDUITE
REDUCING ELBOW JUNCTION
RACOR CURVO REDUCIDO DOBLE

Code	G1	G2	€		Gencod sachet
2023610201500	3/4"	1/2"	8,97	10	366036071040 6



Raccords cuivre Série 6000

● Copper fittings ● Accesorios de cobre

Utilisation

Eau froide, eau chaude, eau glacée, chauffage, climatisation, installation solaire, centrale thermique, gaz à usage domestique jusqu'à 35KW (conformément à la norme UNI CIG 7129), air comprimé (jusqu'à 30 bar à 30°C), gasoil, huile combustible.

6001



COURBE 90° M/F

Code	Ø	€	10
6006001001000	10	5,68	10
6006001001200	12	1,75	10
6006001001400	14	1,75	10
6006001001600	16	2,11	10
6006001001800	18	2,18	10
6006001002000	20	8,19	10
6006001002200	22	2,95	10
6006001002500	25	9,43	10
6006001002800	28	10,06	1
6006001003200	32	16,77	1
6006001003500	35	24,95	1
6006001003600	36	25,35	1
6006001004000	40	25,63	1
6006001004200	42	31,83	1
6006001005400	54	51,29	1

6002



COURBE 90° FEMELLE

Code	Ø	€	10
6006002000800	8	6,92	10
6006002001000	10	2,46	10
6006002001200	12	1,06	10
6006002001400	14	1,26	10
6006002001600	16	1,71	10
6006002001800	18	1,57	10
6006002002000	20	8,39	10
6006002002200	22	2,64	10
6006002002800	28	4,42	1
6006002003200	32	15,57	1
6006002003500	35	12,87	1
6006002004000	40	22,62	1
6006002004200	42	18,54	1
6006002005400	54	47,42	1

6040



COURBE 45° M/F

Code	Ø	€	10
6006040001000	10	7,45	10
6006040001200	12	2,38	10
6006040001400	14	2,18	10
6006040001600	16	2,77	10
6006040001800	18	2,77	10
6006040002000	20	6,90	10
6006040002200	22	2,80	10
6006040002500	25	1,39	10
6006040002800	28	5,40	1
6006040003200	32	12,50	1
6006040003600	36	11,16	1
6006040004000	40	13,66	1
6006040004200	42	25,77	1
6006040005400	54	53,70	1

6041



COURBE 45° F/F

Code	Ø	€	10
6006041001000	10	6,65	10
6006041001200	12	2,73	10
6006041001400	14	1,71	10
6006041001600	16	1,71	10
6006041001800	18	2,33	10
6006041002000	20	5,56	10
6006041002200	22	2,40	10
6006041002500	25	5,92	10
6006041002800	28	4,96	1
6006041003200	32	7,93	1
6006041003500	35	12,82	1
6006041003600	36	9,62	1
6006041004000	40	12,78	1
6006041004200	42	29,49	1

6090



COUDE 90° F/F

Code	Ø	€	10
6006090000600	6	6,05	10
6006090000800	8	6,92	10
6006090001000	10	2,74	10
6006090001200	12	0,98	10
6006090001400	14	0,98	10
6006090001600	16	1,04	10
6006090001800	18	1,38	10
6006090002000	20	5,59	10
6006090002200	22	1,94	10
6006090002500	25	4,50	10
6006090002800	28	3,36	1
6006090003200	32	6,18	1
6006090003600	36	11,70	1
6006090004000	40	16,35	1
6006090004200	42	17,49	1
6006090005400	54	45,43	1

6092



COUDE 90° M/F

Code	Ø	€	10
6006092000800	8	7,64	10
6006092001000	10	5,49	10
6006092001200	12	2,09	10
6006092001400	14	1,69	10
6006092001600	16	1,69	10
6006092001800	18	2,56	10
6006092002000	20	7,56	10
6006092002200	22	3,93	10
6006092002500	25	5,05	10
6006092002800	28	6,16	1
6006092003200	32	9,82	1
6006092003500	35	9,26	1
6006092003600	36	14,91	1
6006092004000	40	17,42	1
6006092004200	42	20,07	1
6006092005200	52	46,82	1
6006092005400	54	58,02	1

Conception

Raccordement conformes à la norme NF EN 1254-1 relative aux raccords à braser par capillarité pour tubes en cuivre.

Matière

Cuivre CW024A

T° PN

Voir tableau
> P. 142

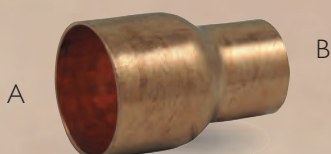

6243

MANCHON RÉDUIT M/F

Code	ØA	ØB	€	
6006243010600	10	06	6,65	10
6006243010800		08	4,68	10
6006243012800	12	08	4,70	10
6006243121000		10	2,59	10
6006243141000	14	10	2,14	1
6006243141200		12	1,20	10
6006243161000	16	10	2,90	10
6006243161200		12	2,11	10
6006243161400		14	1,36	10
6006243181000	18	10	6,87	1
6006243181200		12	3,93	10
6006243181400		14	2,11	10
6006243181500		15	1,24	10
6006243181600	20	16	2,62	10
6006243201200■		12	4,73	10
6006243201400		14	6,03	10
6006243201600		16	5,66	10
6006243201800		18	5,79	10
6006243221000		22	10	11,20
6006243221200	12		8,92	10
6006243221400	14		3,08	10
6006243221500	15		2,77	10
6006243221600	16		2,72	10
6006243221800	18		2,11	10
6006243222000	20	6,13	10	

Code	ØA	ØB	€		
6006243281000	28	10	12,66	1	
6006243281200		12	19,40	10	
6006243281400		14	10,10	10	
6006243281500		15	9,66	10	
6006243281600		16	10,33	10	
6006243281800		18	8,54	10	
6006243282000	32	20	14,98	10	
6006243282200		22	3,43	10	
6006243321800		32	18	25,10	1
6006243322000			20	28,10	1
6006243322200	22		5,83	1	
6006243322800	35	28	5,80	1	
6006243351800		35	18	14,06	1
6006243352800			28	9,79	1
6006243362200	36	22	12,87	1	
6006243362800		36	28	10,41	1
6006243363200			32	10,41	1
6006243402800	40	28	11,05	1	
6006243403200		40	32	9,79	1
6006243403600			36	18,22	1
6006243421800	42	18	17,30	1	
6006243422200		42	22	17,72	1
6006243422800			28	16,81	1
6006243423200	52	32	15,76	1	
6006243423600		52	36	18,04	1
6006243523200			32	22,54	1
6006243542200	54	22	25,79	1	
6006243542800		54	28	31,65	1
6006243543500			35	32,45	1
6006243543600■			36	23,03	1
6006243544200	52	42	22,01	1	
6006243545200		52	41,76	1	





6240



MANCHON RÉDUIT FEMELLE

Code	ØA	ØB	€	100%
6006240010800	10	08	7,49	10
6006240012800	12	08	7,51	10
6006240121000		10	3,01	10
6006240141000	14	10	1,91	10
6006240141200		12	1,62	10
6006240161000	16	10	2,51	1
6006240161200		12	2,01	10
6006240161400		14	1,62	10
6006240181000	18	10	8,27	1
6006240181200		12	5,27	10
6006240181400		14	2,58	10
6006240181600		16	2,64	10
6006240201200	20	12	5,83	1
6006240201400		14	5,41	10
6006240201600		16	3,92	10
6006240201800		18	4,17	10
6006240221200	22	12	11,58	10
6006240221400		14	3,91	10
6006240221600		16	4,17	10
6006240221800		18	2,77	10
6006240222000		20	4,71	10
6006240281200	28	12	19,64	10
6006240281400		14	12,89	1
6006240281600		16	13,25	10
6006240281800		18	11,14	10
6006240282000		20	16,42	1
6006240282200		22	4,35	10
6006240321800	32	18	20,30	1
6006240322000		20	20,26	1
6006240322200		22	7,78	1
6006240322800		28	6,42	1
6006240362200	36	22	22,76	1
6006240362800		28	10,21	1
6006240363200		32	10,49	1
6006240402800	40	28	25,60	1
6006240403200		32	17,47	1
6006240403600		36	12,81	1
6006240422200	42	22	28,04	1
6006240422800		28	26,02	1
6006240423200		32	13,51	1
6006240423500		35	25,41	1
6006240423600		36	16,64	1
6006240542800	54	28	62,19	1
6006240543500 ▲		35	57,76	1
6006240544200		42	29,33	1

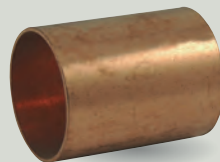

6270

MANCHON F/F

Code	Ø	€	100%
6006270001000	10	0,68	10
6006270001200	12	0,49	10
6006270001400	14	0,49	10
6006270001600	16	0,71	10
6006270001800	18	0,79	10
6006270002000	20	2,80	1
6006270002200	22	1,20	10
6006270002800	28	2,93	10
6006270003200	32	4,56	1
6006270003600	36	7,27	1
6006270004000	40	7,50	1
6006270004200 ■	42	6,60	1
6006270005400	54	17,20	1

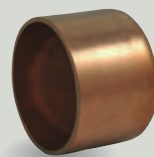

6301

BOUCHON F/F

Code	Ø	€	100%
6006301001000	10	4,31	10
6006301001200	12	2,75	10
6006301001400	14	3,10	10
6006301001600	16	3,58	10
6006301001800	18	2,01	10
6006301002200	22	3,23	10
6006301002800	28	6,43	10
6006301004200	42	37,63	1
6006301005400	54	33,25	1



6130

TÉ ÉGAL F/F/F

Code	Ø	€	100%
6006130000600	6	5,23	10
6006130001000	10	5,29	10
6006130001200	12	1,51	10
6006130001400	14	1,41	10
6006130001600	16	2,30	10
6006130001800	18	2,69	10
6006130002000	20	9,42	10
6006130002200	22	4,50	10
6006130002500	25	10,83	10
6006130002800	28	7,99	1
6006130003200	32	22,32	1
6006130003500	35	23,71	1
6006130003600	36	31,61	1
6006130004000	40	61,59	1
6006130004200	42	45,65	1
6006130005400	54	62,46	1

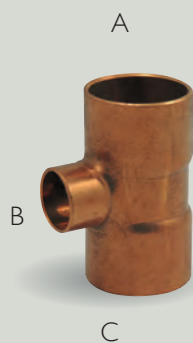

6130 R

TÉ RÉDUIT F/F/F

Code	ØA	ØB	ØC	€	
6006130010810	10	08	10	13,41	1
6006130101210		12	10	13,44	10
6006130120812	12	08	12	20,41	10
6006130121010		10	10	12,81	10
6006130121012		10	12	10,35	10
6006130121210		12	10	10,68	10
6006130121412		14	12	10,68	10
6006130121612		16	12	8,17	10
6006130121812	18	12	18,41	1	
6006130141012	14	10	12	5,54	10
6006130141014		10	14	4,92	10
6006130141210		12	10	4,55	1
6006130141214		12	14	3,32	10
6006130141410		14	10	4,72	10
6006130141412		14	12	3,80	10
6006130141614		16	14	5,00	10
6006130141814		18	14	5,51	10
6006130142214		22	14	13,50	1
6006130161016		16	10	16	7,22
6006130161216	12		16	4,33	10
6006130161414	14		14	3,85	10
6006130161416	14		16	3,07	10
6006130161612	16		12	5,51	10
6006130161614	16		14	4,07	10
6006130161816	18	16	8,19	10	
6006130162016	20	16	2,89	1	
6006130181018	18	10	18	23,59	10
6006130181214		12	14	10,73	10
6006130181218		12	18	5,97	10
6006130181412		14	12	10,60	1
6006130181414		14	14	6,92	10
6006130181418		14	18	3,85	10
6006130181614		16	14	7,17	10
6006130181616		16	16	7,20	10
6006130181618		16	18	6,90	10
6006130181812		18	12	23,34	10
6006130181814	18	14	6,68	10	
6006130182018	20	18	11,09	10	
6006130201220	20	12	20	12,20	1
6006130201420		14	20	11,80	10
6006130201620		16	20	9,74	1
6006130201820		18	20	14,41	1

Code	ØA	ØB	ØC	€	
6006130221022	22	10	22	21,94	10
6006130221218		12	18	25,82	10
6006130221222		12	22	12,38	10
6006130221414		14	14	11,74	10
6006130221422		14	22	6,72	10
6006130221614		16	14	14,39	10
6006130221616		16	16	11,09	10
6006130221618		16	18	15,02	10
6006130221622		16	22	7,08	10
6006130221816		18	16	11,36	10
6006130221818		18	18	8,58	10
6006130221822		18	22	5,72	10
6006130222022		20	22	14,98	10
6006130222212		22	12	25,91	10
6006130222216	22	16	12,26	10	
6006130222220	22	20	19,76	1	
6006130281228	28	12	28	33,04	10
6006130281428		14	28	19,54	10
6006130281628		16	28	18,48	10
6006130281818		18	18	39,98	10
6006130281822		18	22	26,35	10
6006130281828		18	28	14,66	10
6006130282028		20	28	25,54	1
6006130282228		22	28	9,24	10
6006130282822		28	22	28,36	10
6006130321632		32	16	32	63,20
6006130321832	18		32	64,04	1
6006130322232	22		32	54,61	1
6006130322832	28	32	63,95	1	
6006130352835	35	28	35	47,28	1
6006130361636	36	16	36	64,74	1
6006130361836		18	36	83,75	1
6006130362236		22	36	66,34	1
6006130362836		28	36	68,58	1
6006130363236	32	36	66,34	1	
6006130403240	40	32	40	96,71	1
6006130403640		36	40	109,69	1
6006130422242	42	22	42	73,49	1
6006130423242		32	42	145,10	1
6006130423542	52	35	42	100,51	1
6006130522852		28	52	145,33	1
6006130523252		32	52	175,51	1
6006130542854	54	28	54	158,71	1



Accessorios de cobre

Raccords cuivre : Série 6000

codital 2022



Raccords instantanés "Push-fit" Série 9000

● Push-Fit fittings ● Accesorios instantáneos "Push-fit"



9340

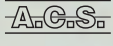

RACCORD DROIT FEMELLE

Code	Ø	R	€	☐
2093400121200	12	3/8"	5,53	18
2093400121500	12	1/2"	6,02	14
2093400141500	14	1/2"	6,16	14
2093400151500▲	15	1/2"	6,47	14
2093400161500	16	1/2"	6,71	14
2093400182000	18	3/4"	8,25	7
2093400222000	22	3/4"	8,90	5
2093400282600	28	1"	13,23	5



9341

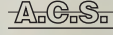

RACCORD DROIT MÂLE

Code	Ø	R	€	☐
2093410121200	12	3/8"	5,03	24
2093410121500	12	1/2"	5,92	18
2093410141200	14	3/8"	5,31	18
2093410141500	14	1/2"	6,03	18
2093410151500	15	1/2"	5,76	18
2093410161500	16	1/2"	6,33	18
2093410181500	18	1/2"	7,41	15
2093410182000	18	3/4"	7,62	15
2093410222000	22	3/4"	8,98	15
2093410282600	28	1"	13,08	12

9100

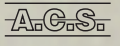

COUDE FEMELLE EN APPLIQUE

Code	Ø	R	€	☐
2091000121200■	12	3/8"	6,29	6
2091000141500	14	1/2"	9,21	6
2091000151500▲	15	1/2"	9,50	6
2091000161500	16	1/2"	10,16	6

9190

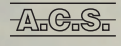

COUDE TARAUDÉ FEMELLE

Code	Ø	R	€	☐
2091900121200	12	3/8"	6,00	12
2091900121500	12	1/2"	6,56	12
2091900141500	14	1/2"	7,07	12
2091900151500▲	15	1/2"	7,35	12
2091900161500	16	1/2"	7,94	10
2091900182000	18	3/4"	10,85	10
2091900222000	22	3/4"	11,86	8
2091900282600	28	1"	17,86	6

9092

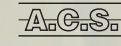

COUDE MÂLE FILETÉ

Code	Ø	R	€	☐
2090920121200	12	3/8"	5,90	12
2090920121500	12	1/2"	5,85	12
2090920141500	14	1/2"	6,62	12
2090920151500▲	15	1/2"	7,18	12
2090920161500	16	1/2"	7,89	10
2090920182000	18	3/4"	10,11	10
2090920222000	22	3/4"	11,11	8
2090920282600	28	1"	16,83	6

9130



TÉ ÉGAL

Code	Ø	€	☐
2091300001200	12	10,14	8
2091300001400	14	11,32	6
2091300001500▲	15	11,61	6
2091300001600	16	12,52	6
2091300001800	18	16,68	6
2091300002200	22	19,36	5
2091300002800	28	27,48	4

9131



TÉ FEMELLE

Code	Ø	R	€	☐
2091310141500	14	1/2"	10,30	6
2091310151500▲	15	1/2"	10,52	6
2091310161500	16	1/2"	11,31	6
2091310182000	18	3/4"	14,72	6
2091310222000	22	3/4"	16,57	6
2091310282600	28	1"	24,20	4

9290

BOUCHON LAITON À VISSER



Code	Ø	€	☐
2092900001200 ■	3/8"	3,11	10
2092900001500 ■	1/2"	3,00	10
2092900002000 ■	3/4"	4,01	10
2092900002600 ■	1"	11,20	1



9270

A.G.S.



MANCHON ACCOULEMENT

Code	Ø	R	€	
2092700121200	12	12	6,30	12
2092700141400	14	14	6,83	12
2092700151500▲	15	15	7,05	12
2092700161600	16	16	7,87	12
2092700181800	18	18	10,37	12
2092700202000	20	20	11,47	12
2092700222200	22	22	12,13	8
2092700282800	28	28	16,58	6

9090

A.G.S.



COUDE ÉGAL FEMELLE

Code	Ø	R	€	
2090900001200	12	12	7,33	12
2090900001400	14	14	8,29	10
2090900001500▲	15	15	8,61	10
2090900001600	16	16	9,36	10
2090900001800	18	18	12,63	10
2090900002200	22	22	14,11	8
2090900002800	28	28	21,64	5

9300

A.G.S.



BOUCHON

Code	Ø	€	
2093000001200	12	4,83	30
2093000001400	14	5,30	25
2093000001500▲	15	5,14	25
2093000001600	16	5,36	25
2093000001800	18	6,79	16
2093000002200	22	7,49	8

Accessoires Série 9000



9994▲

A.G.S.



INSERT POUR TUBE PEX, PER ET POLYBUTÈNE

Code	Ø	R	€	
2099941211000▲		1,1	0,62	50
2099941216000■	12	1,6	0,51	50
2099941218000▲		1,8	0,62	50
2099941518000▲		1,8	0,67	50
2099941525000▲	15	2,5	0,67	50
2099941615000▲		1,5	0,67	50
2099941620000▲	16	2,0	0,67	50
2099942019000▲		1,9	0,68	40
2099942028000▲	20	2,8	0,68	40
2099942220000▲		2,0	0,73	40
2099942525000■	25	2,5	0,67	40
2099942828000▲		2,8	0,77	40
2099942830000▲	28	3,0	0,77	40



9243■

MANCHON POLYAMIDE



Code	Ø	€	
2092430001200■	12	1,33	25
2092430001400■	14	1,37	25
2092430001800■	18	1,78	25
2092430002200■	22	1,95	25
2092430002800■	28	2,63	25

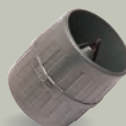

9997■

ÉBAVUREUR POUR TUBE



Code	€	
2099970000000■	79,84	1



9017▲

JOINT TORIQUE



Code	Ø	€	
2090170001200▲	12	0,29	25
2090170001400▲	14	0,32	25
2090170001500▲	15	0,35	25
2090170001600▲	16	0,45	25
2090170001800▲	18	0,61	25
2090170002200▲	22	0,99	25
2090170002800▲	28	1,21	25



9339▲

BAGUE D'ACCROCHE



Code	Ø	€	
2093390001200▲	12	0,56	25
2093390001400▲	14	0,53	25
2093390001500▲	15	0,56	25
2093390001600▲	16	0,61	25
2093390001800▲	18	0,68	25
2093390002200▲	22	0,74	25
2093390002800▲	28	1,02	25

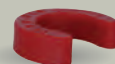

9995

CLIP DE DÉMONTAGE



Code	Ø	€	
2099950001200	12	2,57	10
2099950001400	14	2,57	10
2099950001600	16	2,57	10
2099950001800	18	2,57	10
2099950002200	22	2,57	10
2099950002800	28	2,57	10



9514▲

ANNEAU SÉPARATEUR



Code	Ø	€	
2095140001200▲	12	0,32	25
2095140001400▲	14	0,32	25
2095140001600▲	16	0,31	25
2095140001800▲	18	0,31	25
2095140002200▲	22	0,35	25
2095140002800▲	28	0,35	25

Raccords laiton d'arrosage

4MS

> Page 391

● Garden hose fittings ● Accesorios de riego

RACCORDS CANNELÉS

- BARBED FITTINGS
- ADAPTADORES ACANALADOS

Utilisation

Use Uso

Arrosage | Watering | Riego

Conception

Design Diseño

Raccords cannelés pour tuyau d'arrosage

Design : Barbed fittings for garden hose

Diseño : Adaptadores acanalados para manguera de jardín

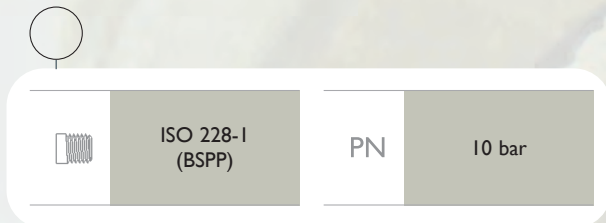

> P. 183

Produits associés : Colliers de serrage

Related products : Hose clamps

Diseño : Abrazaderas

Aide à la vente

Sales tools / Ayuda para la venta

Produits développés pour la distribution

Products made for distribution

Productos desarrollados para la distribución



Étiquettes gencodées
Barcoded labels
Etiquetas con código de barras

En savoir +
Learn more
Descubra más
> Page 392



507

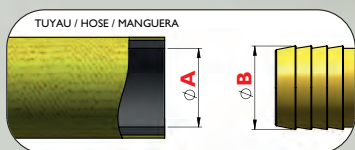

JONCTION

JUNCTION UNIÓN DOBLE

Code	∅ A	∅ B	€		Gencod sachet
2005070001000	10	11	4,68	10	366036128422 7
2005070001200	12/12,5	13	4,64	10	366036128423 4
2005070001500	15	16	4,45	10	366036128424 1
2005070001900	19	20	6,62	10	366036128425 5
2005070002500	25	26,5	10,66	10	366036128426 5
2005070003000	30	31,5	19,30	5	366036128427 2
2005070003500	35	37	21,03	5	366036128428 9
2005070004000	40	42	48,52	5	366036128429 6



518

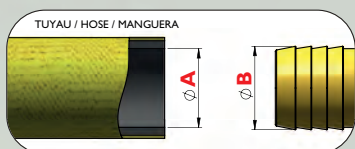

TÉ

TEE TE

Code	∅ A	∅ B	€		Gencod sachet
3005180001000	10	11	3,19	10	366036028416 7
3005180001200	12/12,5	13	5,39	10	366036028417 4
3005180001500	15	16	7,58	10	366036028418 1
3005180001900	19	20	12,69	10	366036028419 8
3005180002500	25	26,5	22,49	5	366036028420 4
3005180003000	30	31,5	33,02	1	366036128540 8
3005180003200	32/33	34	40,11	1	366036128421 0



502

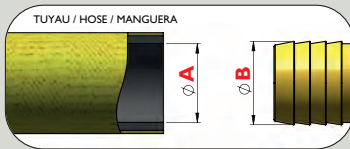

EMBOUT MÂLE

MALE CONNECTOR CONECTOR MACHO

Code	G	Ø A	Ø B	€		Gencod sachet
2005020151200	1/2"	12/12,5	13	4,19	10	366036128438 8
2005020151500		15	16	4,41	10	366036128439 5
2005020201200		12/12,5	13	3,83	10	366036128440 1
2005020201500	3/4"	15	16	5,17	10	366036128441 8
2005020201900		19	20	5,17	10	366036128442 5
2005020261500	1"	15	16	12,96	10	366036128443 2
2005020261900		19	20	8,91	10	366036128444 9
2005020262500		25	26,5	9,81	10	366036128445 6
2005020332500	1"1/4	25	26,5	23,76	5	366036128446 3
2005020333000		30	31,5	22,62	5	366036128447 0
2005020403500	1"1/2	35	37	34,43	5	366036128448 7
2005020504000	2"	40	42	65,56	1	366036028449 5

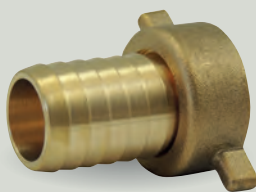

503

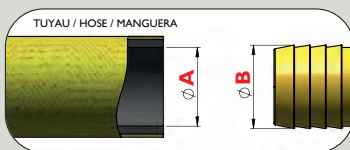

**EMBOUT FEMELLE AVEC
ÉCROU LIBRE À
AILETTES + JOINT EPDM**

FEMALE CONNECTOR WITH WING SWIVEL
NUT + EPDM GASKET
CONECTOR HEMBRA CON TUERCA LOCA DE
ALETAS + JUNTA EPDM

Code	G	Ø A	Ø B	€		Gencod sachet
2005030151200	1/2"	12/12,5	13	4,30	10	366036028478 5
2005030151500		15	16	5,00	10	366036028479 2
2005030201200	3/4"	12/12,5	13	6,52	10	366036028476 1
2005030201500		15	16	6,44	10	366036028480 8
2005030201900		19	20	7,36	10	366036028475 4
2005030261500	1"	15	16	8,97	10	366036028477 8
2005030261900		19	20	11,51	10	366036028450 1
2005030262500		25	26,5	14,24	10	366036028451 8
2005030332500	1"1/4	25	26,5	22,24	5	366036028452 5
2005030333000		30	31,5	22,77	5	366036028453 2
2005030403500	1"1/2	35	37	31,73	1	366036128454 8
2005030504000	2"	40	42	55,30	1	366036128455 5



504

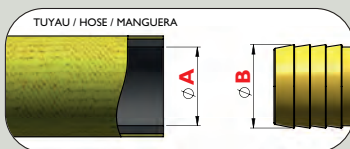

**RACCORD UNION
AVEC JOINT EPDM**

UNION FITTING WITH EPDM GASKET
UNIÓN CON JUNTA EPDM

Code	G	Ø A	Ø B	€		Gencod sachet
2005040151200	1/2"	12/12,5	13	12,24	10	366036128456 2
2005040151500		15	16	11,54	10	366036128457 9
2005040201200	3/4"	12/12,5	13	21,45	10	366036128458 6
2005040201500		15	16	12,60	10	366036128459 3
2005040201900		19	20	12,74	10	366036128460 9
2005040261500	1"	15	16	32,29	10	366036128461 6
2005040261900		19	20	23,52	10	366036128462 3
2005040262500		25	26,5	23,22	10	366036128463 0
2005040332500	1"1/4	25	26,5	56,98	5	366036128464 7
2005040333000		30	31,5	54,06	5	366036128465 4
2005040403500	1"1/2	35	37	58,07	1	366036028466 2
2005040504000	2"	40	42	212,16	1	366036028467 9





516

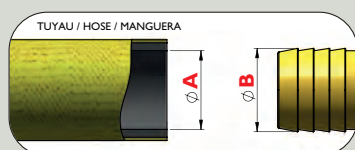

**EMBOUT MÂLE
AVEC 6 PANS**

**MALE CONNECTOR WITH HEXAGON
CONECTOR MACHO CON FORMA HEXAGONAL**

Code	G	Ø A	Ø B	€		Gencod sachet
3005160080600	1/4"	6	7	1,84	10	366036028488 4
3005160080800		8	9	5,13	10	366036028489 1
3005160000800		10	11	3,86	10	366036028481 5
3005160081200		12/12,5	13	4,84	10	366036028490 7
3005160120800	3/8"	8	9	3,57	10	366036128550 7
3005160121000		10	11	2,06	10	366036028491 4
3005160001200		12/12,5	13	2,25	10	366036028482 2
3005160121300		13	14	4,23	10	366036028492 1
3005160121500	1/2"	15	16	3,49	10	366036128551 4
3005160121600		16	17	3,64	10	366036128552 1
3005160151000		10	11	4,02	10	366036028493 8
3005160151200		12/12,5	13	6,36	10	366036128553 8
3005160151300	3/4"	13	14	3,18	10	366036028494 5
3005160151500		15	16	4,44	10	366036028495 2
3005160001500		16	17	4,56	10	366036028483 9
3005160151900		19	20	4,95	10	366036128554 5
3005160152000	1"	20	21,5	7,00	10	366036028497 6
3005160201500		15	16	6,40	10	366036128555 2
3005160201600		16	17	5,50	10	366036128556 9
3005160002000		19	20	5,60	10	366036028484 6
3005160202000	1 1/4"	20	21,5	6,86	10	366036128557 6
3005160202500		25	26,5	7,65	10	366036028498 3
3005160261900		19	20	10,44	10	366036128558 3
3005160262000		20	21,5	10,13	10	366036028499 0
3005160002600	1 1/2"	25	26,5	16,57	10	366036028485 3
3005160263000		30	31,5	12,63	10	366036028501 0
3005160263200		32/33	34	14,47	10	366036128559 0
3005160332500		25	26,5	17,56	5	366036128560 6
3005160333000	2"	30	31,5	18,29	5	366036128561 3
3005160333100		30	31,5	12,99	5	-
3005160333200		32/33	34	20,26	5	366036128562 0
3005160334000		40	42	18,76	5	366036128505 7
3005160333500	2 1/2"	35	37	24,80	5	366036028504 1
3005160333800		38	40	22,80	1	366036028563 8
3005160403200		32/33	34	25,86	1	366036028564 5
3005160403500		35	37	27,23	1	366036028565 2
3005160403800	3"	38	40	28,21	1	366036028566 9
3005160004000		40	42	32,27	1	366036128486 9
3005160404500		45	47	39,60	1	366036128506 4
3005160504000		40	42	47,76	1	366036028567 6
3005160005000	4"	50/51	52	51,57	1	366036128487 6
3005160505500		55	57	72,49	1	366036128400 5
3005160665000	5"	50/51	52	84,40	1	366036028568 3
3005160666000		60	62	127,72	1	366036128401 2

■ JUSQU'À ÉPUISEMENT DES STOCKS / WHILE STOCKS LAST / HASTA EL AGOTAMIENTO DEL STOCK

**EMBOU FEMELLE
AVEC ÉCROU LIBRE
HEXAGONAL**

*FEMALE CONNECTOR WITH HEXAGONAL SWIVEL NUT
CONECTOR HEMBRA CON TUERCA LOCA HEXAGONAL*



517

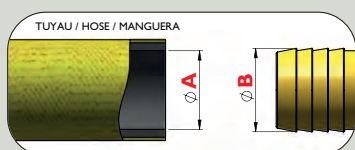

Code	G	Ø A	Ø B	€		Gencod sachet
3005170080800	1/4"	8	9	2,98	10	366036128569 9
3005170081000		10	11	3,28	10	366036028408 2
3005170120800	3/8"	8	9	4,23	10	366036128570 5
3005170121000		10	11	3,31	10	366036128571 2
3005170001200		12/12,5	13	3,34	10	366036028402 0
3005170151000	1/2"	10	11	4,87	10	366036028409 9
3005170151200		12/12,5	13	2,92	10	366036128572 9
3005170151300		13	14	3,97	10	366036028410 5
3005170151500		15	16	4,49	10	366036128573 6
3005170001500	3/4"	16	17	4,71	10	366036028403 7
3005170201500		15	16	7,24	10	366036128574 3
3005170201600		16	17	5,26	10	366036128575 0
3005170002000	1"	19	20	5,38	10	366036028404 4
3005170202000		20	21,5	6,65	10	366036128576 7
3005170202100		21	22	6,67	10	366036028412 9
3005170261900	1"	19	20	11,24	10	366036128577 4
3005170262000		20	21,5	9,64	10	366036128578 1
3005170002600		25	26,5	10,38	10	366036028405 1
3005170263000	1"1/4	30	31,5	19,94	10	366036028413 6
3005170332500		25	26,5	19,59	5	366036128579 8
3005170333000		30	31,5	20,90	5	366036128580 4
3005170333200	1"1/2	32/33	34	22,58	5	366036128581 1
3005170403500		35	37	31,55	1	366036028582 9
3005170403800		38	40	31,49	1	366036028583 6
3005170004000	2"	40	42	35,62	1	366036128406 7
3005170504500		45	47	62,85	1	366036028584 3
3005170005000		50/51	52	55,55	1	366036128407 4



● Raccords laiton d'arrosage
● Garden hose fittings ● Accesorios de riego

RACCORDS RAPIDES

• QUICK COUPLINGS • ADAPTADORES RÁPIDOS

Utilisation Use Uso

Arrosage

| Watering

| Riego



ISO 228-1
(réf. 536 et 537)

PN

6 bar

Conception Design Diseño

Raccords rapides pour tuyau d'arrosage. Les raccords 535 et 538 sont automatiques grâce à leurs 6 billes en inox (pas besoin d'actionner la bague lors du branchement).

Design : Quick couplings for garden hose. Fittings 535 and 538 are automatic through 6 stainless steel balls (no need to operate the ring during the connection)

Diseño : Adaptadores rápidos para manguera de jardín. Adaptadores 535 y 538 son automáticos con los 6 bolas de inox (no necesitan operar el anillo durante la conexión).

534

JONCTION RAPIDE

QUICK JUNCTION

UNIÓN RÁPIDA



Code	€		Gencod sachet
2005340000000	3,22	10	366036128468 5

531

JONCTION RAPIDE 3 VOIES

3-WAYS QUICK JUNCTION

UNIÓN RÁPIDA 3 VÍAS



Code	€		Gencod sachet
2005310000000	11,28	10	366036028624 6

537

ADAPTATEUR RAPIDE MÂLE

MALE QUICK CONNECTOR

ADAPTADOR RÁPIDO MACHO



Code	Ø	€		Gencod sachet
2005370001500	1/2"	3,22	10	
2005370002000	3/4"	3,73	10	

536

ADAPTATEUR RAPIDE FEMELLE

FEMALE QUICK CONNECTOR

ADAPTADOR RÁPIDO HEMBRA



Code	Ø	€		Gencod sachet
2005360001500	1/2"	2,40	10	366036120745 5
2005360002000	3/4"	2,61	10	366036120746 2
2005360002600	1"	3,13	10	366036120747 9

535 3B

3 BILLES

3 BALLS
3 BOLAS



Code	Tuyau Hose Manguera	€		Gencod sachet
20053503B1500	15	7,44	10	366036021934 3
20053503B1900	19	8,72	10	366036021935 0

535

6 BILLES

6 BALLS
6 BOLAS



Code	Tuyau Hose Manguera	€		Gencod sachet
2005350001500	15	10,59	10	366036120743 1
2005350001900	19	13,00	10	366036120744 8

533

JONCTION DE TUYAU

HOSE JUNCTION

UNION DE MANGUERA



Code	Tuyau Hose Manguera	€		Gencod sachet
2005330001500	15	7,99	10	366036021932 9
2005330001900	19	9,10	10	366036021933 6

538 3B

3 BILLES "AQUASTOP"

Clapet de fermeture automatique à la déconnexion

3 BALLS "AQUASTOP" -
AUTOMATIC SHUT-OFF VALVE
WHEN DISCONNECTING

3 BOLAS "AQUASTOP" - VÁLVULA
DE CIERRE AUTOMÁTICO
CUANDO DESCONECTE



Code	Tuyau Hose Manguera	€		Gencod sachet
20053803B1500	15	8,09	10	366036021936 7
20053803B1900	19	9,30	10	366036021937 4

538

IDEM 538 3B MAIS AVEC 6 BILLES

IDEM 538 3B BUT
WITH 6 BALLS

IDEM 538 3B PERO
CON 6 BOLAS



Code	Tuyau Hose Manguera	€		Gencod sachet
2005380001500	15	12,57	10	366036120750 9
2005380001900	19	14,67	10	366036120751 6

508

LANCE D'ARROSAGE AVEC RACCORD AU NEZ CONIQUE

WATERING NOZZLE WITH HOSE
CONNECTOR

LANZA DE RIEGO CON CONECTOR
PARA MANGUERA



Code	Tuyau Hose Manguera	€		Gencod sachet
2005080121500	12 à 15	19,68	10	366036128430 2
2005080152000	15 à 20	17,64	10	366036128431 9

509R

LANCE D'ARROSAGE AVEC RACCORD RAPIDE

WATERING NOZZLE WITH QUICK
CONNECTOR

LANZA DE RIEGO CON ADAPTADOR
RÁPIDO



Code	€		Gencod sachet
200509000000R	13,04	10	366036028625 3

509

LANCE D'ARROSAGE AVEC RACCORD AU NEZ

WATERING NOZZLE WITH HOSE
CONNECTOR







































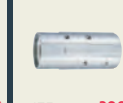
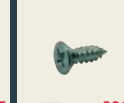
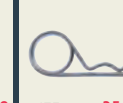

LANZA DE RIEGO CON CONECTOR
PARA MANGUERA



Code	Ø	Tuyau Hose Manguera	€		Gencod sachet
2005090261900	1"	19	35,16	5	366036128432 6
2005090262500	1"	25	37,06	5	366036128433 3
2005090332500	1"1/4	25	50,47	5	366036128434 0
2005090333000		30	49,03	5	366036128435 7
2005090403500	1"1/2	35	75,95	5	366036128436 4

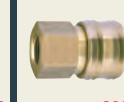

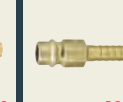

 > 165 510	 > 165 710	 > 165 511	 > 165 711	 > 166 512	 > 166 712	 > 166 526	 > 166 527	 > 167 520	 > 167 540
 > 167 720	 > 167 521	 > 167 541	 > 167 721	 > 168 522	 > 168 542	 > 168 722	 > 168 513	 > 168 713	 > 169 514  > 169 515
 > 169 524	 > 169 519	 > 169 529	 > 169 1515	 > 170 3510	 > 170 3511	 > 170 3512	 > 171 3513	 > 171 3589	 > 171 3588
 > 172 3560	 > 172 3561	 > 172 3562	 > 173 3563	 > 173 3564	 > 173 3515	 > 173 3516	 > 173 3520	 > 174 3570	 > 174 3571
 > 174 3572	 > 174 3517  > 174 3514	 > 175 3285	 > 175 3286	 > 175 3287	 > 175 3288	 > 175 3565	 > 175 3522	 > 176 3320	 > 176 3321
 > 176 3322	 > 176 3323	 > 176 3324	 > 176 3325	 > 177 3220	 > 177 3221	 > 177 3222	 > 177 3223	 > 177 3224	 > 177 3225

AIR COMPRIMÉ ET RACCORDS RAPIDES

• COMPRESSED AIR AND QUICK COUPLINGS
• AIRE COMPRIMIDO Y ACCESORIOS RÁPIDOS



> P. 164
Raccords Express
• Claw couplings
• Acoplamiento de garras



> P. 176
Raccords à fermeture instantanée
• Quick-connect fittings
• Accesorios instantáneos



> P. 178
Embouts
• Connectors
• Conectores



> P. 182
Colliers de serrage
• Hose clamps
• Abrazaderas para manguera



> P. 184
Robinetterie pour air comprimé
• Valves for compressed air
• Válvulas para aire comprimido



> P. 186
Pistolets
• Blow-off guns
• Pistolas



> P. 187
Raccords rapides à cames
• Camlock couplings
• Accesorios rápidos "camlock"

 > 178 3278	 > 178 3276	 > 179 3277	 > 179 3273	 > 179 3274	 > 179 3275	 > 180 3249	 > 180 3250	 > 180 3272	 > 181 3266
 > 181 3267	 > 181 3268	 > 181 3269 ST	 > 181 3269 U	 > 182 3258	 > 182 3259	 > 182 3260	 > 183 3263	 > 183 3261	 > 183 3262
 > 183 3264	 > 184 3254	 > 184 3255	 > 184 3257	 > 185 3256	 > 185 3270	 > 185 3253	 > 185 3252	 > 185 3251	 > 186 3586
 > 186 3591	 > 186 3587	 > 187 3280	 > 187 3281	 > 187 3279	 > 188 3282	 > 188 3184	 > 188 3283	 > 188 3284	 > 188 3523
 > 188 3521	 > 189 3385 3485 3685	 > 189 3382 3482 3682	 > 190 3380 3480 3680	 > 190 3381 3481 3681	 > 190 3384 3484 3684	 > 190 3386 3486 3686	 > 191 3383 3483 3683	 > 191 3387 3487 3687	 > 191 3688 3389 3690
 > 191 3388									

Aide à la vente

Sales tools / Ayuda para la venta

Produits développés pour la distribution

Products made for distribution

Productos desarrollados para la distribución



Étiquettes gencodées
Barcoded labels
Etiquetas con código de barras

En savoir +
Learn more
Descubra más
> Page 392

Raccords express

● Claw couplings ● Acoplamiento de garras



Entre-griffes

Claw distance
Distancia entre garras

41
mm

42
mm

58
mm

PN 10

PN 12

PN 16

> P. 164

RACCORDS EXPRESS NORME FRANÇAISE

- CLAW COUPLINGS FRENCH STANDARD
- ACOPLAMIENTOS DE GARRAS NORMA FRANCESA

41
mm

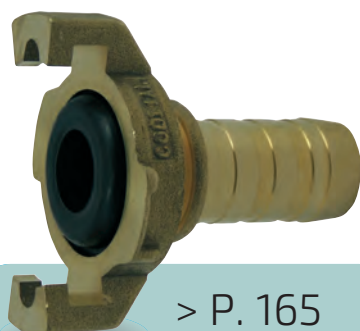

> P. 165

RACCORDS EXPRESS SÉRIE LOURDE

- CLAW COUPLINGS HEAVY SERIES
- ACOPLAMIENTOS DE GARRAS SERIE PESADA

**NORME FRANÇAISE
NF E29-573**

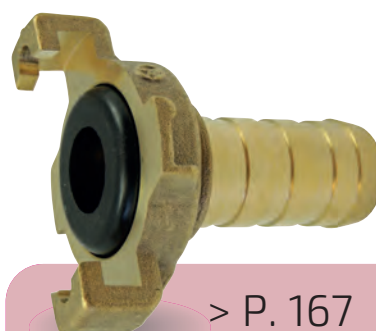

> P. 167

RACCORDS EXPRESS SÉRIE X-PRESS

- CLAW COUPLINGS X-PRESS SERIES
- ACOPLAMIENTOS DE GARRAS SERIE X-PRESS

**DESIGN
OPTIMISÉ**
OPTIMIZED DESIGN
DISEÑO OPTIMIZADO

Aide à la vente

Sales tools / Ayuda para la venta

Produits développés pour la distribution
Products made for distribution
Productos desarrollados para la distribución



Étiquettes gencodées
Barcoded labels
Etiquetas con código de barras

> P. 170

SÉRIE FONTE

- CAST IRON SERIES
- SERIE FUNDICIÓN



42
mm

NORME DIN 3489

**FONTE MALLÉABLE
ZINGUÉE**

> P. 172

SÉRIE ACIER

- STEEL SERIES
- SERIE ACERO

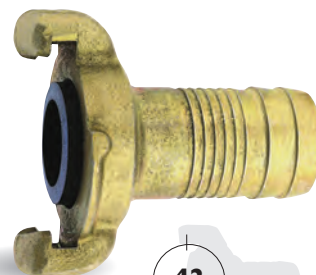

42
mm

NORME DIN 3489

**ACIER FORGÉ
ZINGUÉ**

> P. 174

SÉRIE "MODY" SÉCURITÉ

UNE CONCEPTION POUR
VOS APPLICATIONS NÉCESSITANT UNE SÉCURITÉ
ABSOLUE

- "MODY" SERIES FOR OPTIMAL SAFETY
- SERIE "MODY" PARA SEGURIDAD MÁXIMA

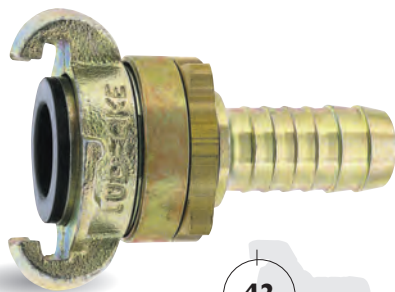

42
mm

NORME DIN 3238

> P. 175

SÉRIE SABLAGE

- SANDBLASTING
SERIES
- SERIE ARENADO

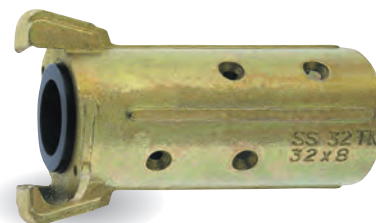

58
mm

**GOUPILLE DE
SÉCURITÉ**

**FONTE MALLÉABLE
ZINGUÉE**

RACCORDS EXPRESS NORME FRANÇAISE

- CLAW COUPLINGS FRENCH STANDARD
- ACOPLAMIENTOS DE GARRAS NORMA FRANCESA

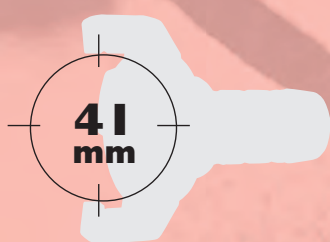

Utilisation Use Uso

Eau, air comprimé

Water, compressed air

Agua, aire comprimido

Matière Material Materia

Laiton matricié

Forged brass

Latón forjado

ISO 228-1
(BSPP)

T°
- 10°C
+ 70°C

PN 10 bar

Conception Design Diseño

Selon la norme française NF E29-573
(entre-griffes 41 mm).
Adaptable sur tous les raccords issus
de la même norme.

Design according to French standard NF E29-573
(claw distance 41 mm).
Suitable on all others fittings made according to the
same standard.

Diseño según la norma francesa NF E29-573
(distancia entre garras 41 mm).
Adecuado en todos los accesorios fabricados
según la misma norma.

Aide à la vente

Sales tools / Ayuda para la venta

Produits développés pour la distribution

Products made for distribution

Productos desarrollados para la distribución



Étiquettes gencodées
Barcoded labels
Etiquetas con código de barras

En savoir +

Learn more

Descubra más

> Page 392



> P. 169

Accessoires et pièces de rechange

Accessories and spare parts for express fittings

Accesorios y piezas de recambio para accesorios express

RACCORDS EXPRESS NORME FRANÇAISE

- CLAW COUPLINGS FRENCH STANDARD
- ACOPLAMIENTOS DE GARRAS NORMA FRANCESA

SÉRIE LOURDE

- HEAVY SERIES • SERIE PESADA



EMBOUT CANNELÉ

HOSE ADAPTOR
CONEXIÓN PARA MANGUERA

Collerette avec butée
anti-rotation pour
montage avec collier
de serrage

Flange with anti-rotation stop
for hose clamp mounting
Collarín con anti-rotación tope
para montaje con abrazadera



1515
> P. 169



510

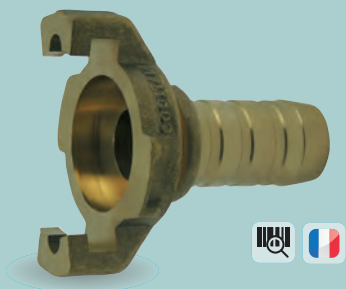

710

With seal type A mounted
Con junta tipo A montada

Avec joint monté type A

Code	Ø	PN	€		Gencod boîte
200510000600	6-7	10	7,30	25	366036030151 2
200510000900	9-11	10	6,95	25	366036030001 0
2005100001100	11-13	10	6,33	25	366036030002 7
2005100001300	13-15	10	5,65	20	366036030003 4
2005100001600	16-18	10	5,83	20	366036030004 1
2005100001900	19-21	10	6,24	15	366036030005 8
2005100002200	22-24	10	6,98	15	366036030006 5
2005100002500	25-27	10	7,54	15	366036030007 2
2005100003000	30-32	10	12,73	10	366036030008 9

Without seal Sin junta

Sans joint

Code	Ø	PN	€		Gencod boîte
200710000600	6-7	10	7,00	25	366036030152 9
200710000900	9-11	10	6,65	25	366036030066 9
2007100001100	11-13	10	6,03	25	366036030067 6
2007100001300	13-15	10	5,35	25	366036030068 3
2007100001600	16-18	10	5,53	20	366036030069 0
2007100001900	19-21	10	5,94	15	366036030070 6
2007100002200	22-24	10	6,68	15	366036030071 3
2007100002500	25-27	10	7,24	15	366036030072 0
2007100003000	30-32	10	12,43	10	366036030073 7

EMBOUT TARAUDÉ

FEMALE THREADED END
CONEXIÓN ROSCA HEMBRA



511

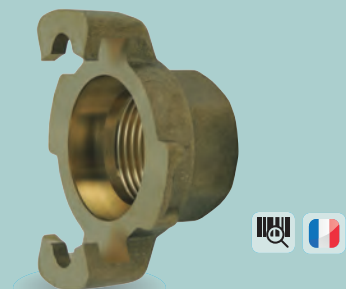

711

With seal type A mounted
Con junta tipo A montada

Avec joint monté type A

Code	Ø	PN	€		Gencod boîte
2005110000800	1/4"	10	4,90	20	366036030009 6
2005110001200	3/8"	10	5,55	25	366036030010 2
2005110001500	1/2"	10	4,63	25	366036030011 9
2005110002000	3/4"	10	4,84	20	366036030012 6
2005110002600	1"	10	6,32	20	366036030013 3
2005110003300	1 1/4"	10	8,00	15	366036030014 0

Without seal Sin junta

Sans joint

Code	Ø	PN	€		Gencod boîte
2007110000800	1/4"	10	4,60	20	366036030074 4
2007110001200	3/8"	10	5,25	25	366036030075 1
2007110001500	1/2"	10	4,33	25	366036030076 8
2007110002000	3/4"	10	4,54	20	366036030077 5
2007110002600	1"	10	6,02	20	366036030078 2
2007110003300	1 1/4"	10	7,70	15	366036030079 9



Joint à lèvres en NBR type A (passage Ø15)
NBR lip seal type A (bore Ø15)
Junta de labio de NBR tipo A (paso Ø15)



514
> P. 169

"Produits distribution":
"Distribution products":
"Productos distribución":



Étiquettes gencodées
Barcoded labels
Etiquetas con código de barras



EMBOUT FILETÉ

MALE THREADED END
CONEXIÓN ROSCA MACHO



512



712

Avec joint monté type A

With seal type A mounted
Con junta tipo A montada

Code	Ø	PN	€		Gencod boîte
2005120000800	1/4"	10	4,79	25	366036030015 7
2005120001200	3/8"	10	4,84	30	366036030016 4
2005120001500	1/2"	10	5,21	25	366036030017 1
2005120002000	3/4"	10	5,98	20	366036030018 8
2005120002600	1"	10	6,53	20	366036030019 5
2005120003300	1"1/4	10	9,96	15	366036030020 1

Sans joint

Without seal
Sin junta

Code	Ø	PN	€		Gencod boîte
2007120000800	1/4"	10	4,49	25	366036030080 5
2007120001200	3/8"	10	4,54	30	366036030081 2
2007120001500	1/2"	10	4,91	25	366036030082 9
2007120002000	3/4"	10	5,68	20	366036030083 6
2007120002600	1"	10	6,23	20	366036030084 3
2007120003300	1"1/4	10	9,66	15	366036030085 0

RACCORD TOURNANT CANELLÉ - MODÈLE BREVETÉ ®

ROTATING HOSE ADAPTOR - PATENTED DESIGN ®

RACOR GIRATORIO PARA MANGUERA - DISEÑO PATENTADO ®

Étanchéité par double joint torique NBR
Double NBR o-rings tightness
Estanqueidad por doble junta tórica de NBR



526



Raccord coudé avec joint monté type A

Angle fitting with seal type A mounted
Racor acodado con junta tipo A montada

Code	Ø	PN	€		Gencod boîte
2005260001900 ■	19	10	3,34	10	-



527



Raccord droit avec joint monté type A

Straight fitting with seal type A mounted
Racor recto con junta tipo A montada

Code	Ø	PN	€		Gencod boîte
2005270001900 ■	19	10	3,10	10	-

"Produits distribution":
"Distribution products":
"Productos distribución":



Étiquettes gencodées
Barcoded labels
Etiquetas con código de barras

■ JUSQU'À ÉPUISEMENT DES STOCKS / WHILE STOCKS LAST / HASTA EL AGOTAMIENTO DEL STOCK



Joint à lèvres en NBR type A (passage Ø15)
NBR lip seal type A (bore Ø15)
Junta de labio de NBR tipo A (paso Ø15)

514
> P. 169



Joint à passage intégral en NBR type B (passage Ø20)
NBR full bore seal type B (bore Ø20)
Junta de paso total de NBR tipo B (paso Ø20)

524
> P. 169

RACCORDS EXPRESS NORME FRANÇAISE

- CLAW COUPLINGS FRENCH STANDARD
- ACOPLAMIENTOS DE GARRAS NORMA FRANCESA

SÉRIE X-PRESS

- X-PRESS SERIES • SERIE X-PRESS

**DESIGN
OPTIMISÉ**
OPTIMIZED DESIGN
DISEÑO OPTIMIZADO



EMBOUT CANELÉ

HOSE ADAPTOR
CONEXIÓN PARA MANGUERA

Collerette avec butée
anti-rotation pour
montage avec collier
de serrage

Flange with anti-rotation stop
for hose clamp mounting
Collarín con anti-rotación tope
para montaje con abrazadera



1515
> P. 169

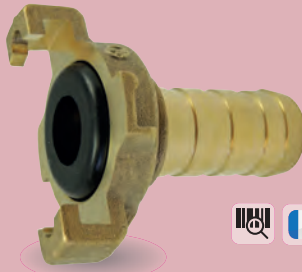

520

(A)

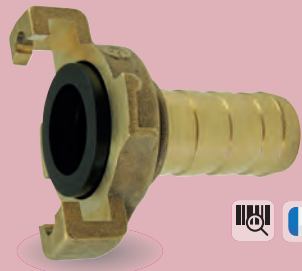

540

(B)

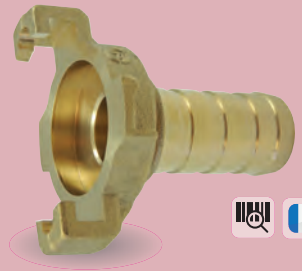

720

Avec joint monté type A

With seal type A mounted
Con junta tipo A montada

Code	Ø	PN	€		Gencod boîte
2005200001300	13-15	10	4,87	20	366036030089 8
2005200001600	16-18	10	5,22	20	366036030090 4
2005200001900	19-21	10	5,33	15	366036030091 1
2005200002500	25-27	10	6,49	15	366036030093 5

Avec joint monté type B

With seal type B mounted
Con junta tipo B montada

Code	Ø	PN	€		Gencod boîte
2005400001300	13-15	10	4,89	20	366036030131 4
2005400001600	16-18	10	5,24	20	366036030132 1
2005400001900	19-21	10	5,35	15	366036030133 8
2005400002500	25-27	10	6,51	15	366036030135 2

Sans joint

Without seal
Sin junta

Code	Ø	PN	€		Gencod boîte
2007200001300	13-15	10	4,57	20	366036030109 3
2007200001600	16-18	10	4,92	20	366036030110 9
2007200001900	19-21	10	5,03	15	366036030111 6
2007200002500	25-27	10	6,19	15	366036030113 0

EMBOUT TARAUDÉ

FEMALE THREADED END
CONEXIÓN ROSCA HEMBRA



521

(A)



541

(B)



721

Avec joint monté type A

With seal type A mounted
Con junta tipo A montada

Code	Ø	PN	€		Gencod boîte
2005210001500	1/2"	10	3,90	25	366036030097 3
2005210002000	3/4"	10	4,18	20	366036030098 0
2005210002600	1"	10	5,44	20	366036030099 7

Avec joint monté type B

With seal type B mounted
Con junta tipo B montada

Code	Ø	PN	€		Gencod boîte
2005410001500	1/2"	10	3,92	25	366036030139 0
2005410002000	3/4"	10	4,20	20	366036030140 6
2005410002600	1"	10	5,46	20	366036030141 3

Sans joint

Without seal
Sin junta

Code	Ø	PN	€		Gencod boîte
2007210001500	1/2"	10	3,60	25	366036030117 8
2007210002000	3/4"	10	3,88	20	366036030118 5
2007210002600	1"	10	5,14	20	366036030119 2



EMBOUT FILETÉ
MALE THREADED END
CONEXIÓN ROSCA MACHO



522
(A)



Avec joint monté type A *With seal type A mounted*
Con junta tipo A montada

Code	Ø	PN	€		Gencod boîte
2005220001500	1/2"	10	4,48	25	366036030103 1
2005220002000	3/4"	10	5,15	20	366036030104 8
2005220002600	1"	10	5,61	20	366036030105 5



542
(B)



Avec joint monté type B *With seal type B mounted*
Con junta tipo B montada

Code	Ø	PN	€		Gencod boîte
2005420001500	1/2"	10	4,50	25	366036030145 1
2005420002000	3/4"	10	5,17	20	366036030146 8
2005420002600	1"	10	5,63	20	366036030147 5

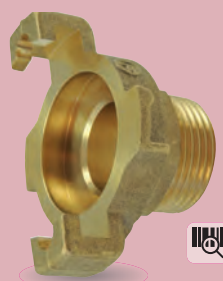

722



Sans joint *Without seal*
Sin junta

Code	Ø	PN	€		Gencod boîte
2007220001500	1/2"	10	4,18	25	366036030123 9
2007220002000	3/4"	10	4,85	20	366036030124 6
2007220002600	1"	10	5,31	20	366036030125 3

BOUCHON DE FERMETURE
END CAP
TAPÓN DE CIERRE



513
(A)



Avec joint monté type A *With seal type A mounted*
Con junta tipo A montada

Code	Ø	PN	€		Gencod boîte
2005130000000	-	10	5,28	30	366036030021 8



713



Sans joint *Without seal*
Sin junta

Code	Ø	PN	€		Gencod boîte
2007130000000	-	10	4,98	30	366036030086 7

"Produits distribution":
"Distribution products":
"Productos distribución":
 Étiquettes gencodées
Barcoded labels
Etiquetas con código de barras



Joint à lèvres en NBR type A (passage Ø15)
NBR lip seal type A (bore Ø15)
Junta de labio de NBR tipo A (paso Ø15)



514
> P. 169



Joint à passage intégral en NBR type B (passage Ø20)
NBR full bore seal type B (bore Ø20)
Junta de paso total de NBR tipo B (paso Ø20)



524
> P. 169



JOINT NBR

NBR SEAL
JUNTA NBR

Utilisation Use / Uso

Eau, air comprimé, huile

| Water, compressed air, oil

| Agua, aire comprimido, aceite

T° - 10°C
+ 70°C

PN 10 bar



514

**JOINT À LÈVRE NOIR
TYPE A**
BLACK LIP SEAL TYPE A
JUNTA DE LABIO NEGRO TIPO A

Code 2005140000000

Ø 15 mm

€ 0,30

10

Gencod sachet 366036030022 5



524

**JOINT À PASSAGE INTÉ-
GRAL NOIR TYPE B**
BLACK FULL BORE SEAL TYPE B
JUNTA DE PASO TOTAL NEGRO
TIPO B

Code 2005240000000

Ø 20 mm

€ 0,32

10

Gencod sachet 366036030023 2

JOINT EPDM

EPDM SEAL
JUNTA EPDM

Utilisation Use / Uso

Eau, air comprimé non lubrifié

| Water, unlubricated compressed air

| Agua, aire comprimido no lubricado

T° - 10°C
+ 90°C

PN 10 bar



519

**JOINT À LÈVRE ROUGE
TYPE A**
RED LIP SEAL TYPE A
JUNTA DE LABIO ROJO TIPO A

Code 2005190000000

Ø 15 mm

€ 0,44

10

Gencod sachet 366036030127 7



529

**JOINT À PASSAGE INTÉ-
GRAL ROUGE TYPE B**
RED LIP SEAL TYPE B
JUNTA DE LABIO ROJO TIPO B

Code 2005290000000

Ø 20 mm

€ 0,50

10

Gencod sachet 366036030128 4

COLLIER DE SERRAGE À GRIFFES

HOSE CLAMPS WITH SAFETY CLAW
ABRAZADERAS CON GARRAS

Pour raccords cannelés
réf. 510, 710, 520, 540,
720 et 527

For barbed fittings ref. 510, 710,
520, 540, 720 and 527

Para accesorios ref. 510, 710,
520, 540, 720 y 527



1515

ACIER GALVANISÉ
GALVANISED STEEL
ACERO GALVANIZADO

Code	Ø E	PN	€	📦
3015150001700	16-18	10	2,61	10
3015150002000	19-21	10	2,61	10
3015150002300	22-24	10	2,61	10
3015150002600	25-27	10	2,73	10
3015150002900	28-30	10	2,73	10
3015150003200	31-33	10	2,93	10
3015150003600	34-37	10	3,51	10
3015150003800	37-39	10	4,80	10

TUYAU / HOSE / MANGUERA

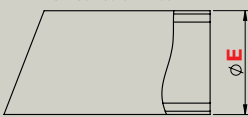

Montage rapide Tête de vis cruciforme
Quick assembly Cruciform screw drive
Montaje rápido Cabeza de tornillo cruciforme

SÉRIE FONTE



Utilisation

Air comprimé

Conception

Selon la norme **DIN 3489**
(entre-griffes 42 mm)

Matière

- Corps en fonte malléable zinguée
- Joint en Perbunan (modèle "GOER") résistant à l'huile

T° - 40°C
+ 95°C

PN 10 bar



Accessoires et pièces de rechange

> P. 173

Anciennement modèle DIN 3483

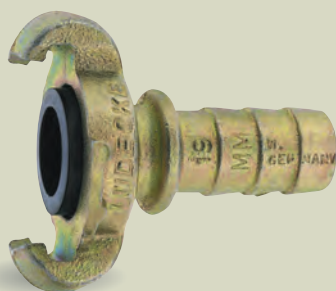

Collerette pour montage avec collier de serrage 3258 ou 3260
> P. 182

3510
SKB

RACCORD À GRIFFES "SKB" À QUEUE CANNELÉE À COLLERETTE* - Livré avec joint monté 3515

Code	Ø int. tuyau	PN	€		Gencod unit
3035100001300	13	10	7,59	10	-
3035100001600	15	10	9,49	10	-
3035100001900	19	10	6,18	10	-
3035100002500	25	10	9,19	10	-
3035100003200	32*	10	10,12	10	-

*Pas de collerette sur Ø32 (utiliser un collier sans griffe)

Anciennement modèle DIN 3482



ISO 228-1

3511
KIG

RACCORD À GRIFFES "KIG" AVEC EMBOUT TARAUDÉ Livré avec joint monté 3515

Code	Ø	PN	€		Gencod unit
3035110001400	1/4"	10	7,71	10	-
3035110003800	3/8"	10	7,71	10	-
3035110001200	1/2"	10	7,96	10	-
3035110003400	3/4"	10	6,38	10	-
3035110001000	1"	10	7,59	10	-
3035110005400	1"1/4	10	14,90	10	-

Anciennement modèle DIN 3481

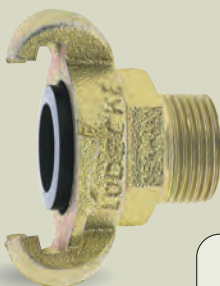

ISO 228-1

3512
KAG

RACCORD À GRIFFES "KAG" AVEC EMBOUT FILETÉ Livré avec joint monté 3515

Code	Ø	PN	€		Gencod unit
3035120001400	1/4"	10	10,12	10	-
3035120003800	3/8"	10	8,52	10	-
3035120001200	1/2"	10	8,09	10	-
3035120003400	3/4"	10	7,59	10	-
3035120001000	1"	10	8,65	10	-
3035120005400	1"1/4	10	18,02	10	-

Anciennement modèle
DIN 3484
Livré sans chaînette



3513
VKO

BOUCHON DE FERMETURE "VKO"

Livré avec joint monté 3515

Code	Ø	PN	€	
3035130000000	-	10	6,02	10

- Joint Perbunan avec couvercle laiton
- Vis de maintien M5 en acier



3589
KIM

RACCORD À GRIFFES "KIM" TARAUDÉ AVEC JOINT LAITON

Code	Ø	PN	€	
3035890001200	1/2"	10	15,90	10
3035890003400	3/4"	10	12,24	10
3035890001000	1"	10	16,70	10



Doit toujours être assemblé avec un raccord à joint Perbunan.

Montage directement sur compresseur ou accessoires

- Joint Perbunan avec couvercle laiton
- Vis de maintien M5 en acier zingué
Empreinte Torx T25



3588
KAM

RACCORD À GRIFFES "KAM" FILETÉ AVEC JOINT LAITON

Code	Ø	PN	€	
3035880001200	1/2"	10	18,66	10
3035880003400	3/4"	10	14,02	10
3035880001000	1"	10	15,80	10



Doit toujours être assemblé avec un raccord à joint Perbunan.

Montage directement sur compresseur ou accessoires





SÉRIE ACIER "ATLAS COPCO"



Utilisation

Air comprimé

Conception

Entre-griffes 42 mm
Passage intégral.

Matière

- Acier forgé zingué
- Joint en Perbunan (modèle "GOER") résistant à l'huile

T°	- 40°C + 95 °C
PN	10 bar



Accessoires et pièces de rechange

> P. 173



Montage avec collier de serrage sans griffe
> P. 183

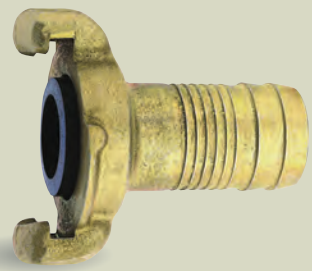

3560
ACK T

RACCORD À GRIFFES "ACK T" À QUEUE CANNELÉE USINÉE Livré avec joint monté 35 I 5

Code	Ø int. tuyau	PN	€	
3035600001000	10	10	18,81	10
3035600001300	12,5	10	18,81	10
3035600001600	16	10	15,75	10
3035600002000	20	10	18,81	10
3035600002500	25	10	18,81	10



3561
ACK I

RACCORD À GRIFFES "ACK I" AVEC EMBOUT TARAUDÉ Livré avec joint monté 35 I 5

Code	Ø	PN	€	
3035610003800	3/8"	10	18,98	10
3035610001200	1/2"	10	18,98	10
3035610003400	3/4"	10	18,98	10
3035610001000	1"	10	18,98	10

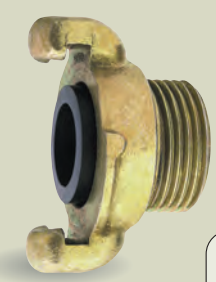

3562
ACK A

RACCORD À GRIFFES "ACK A" AVEC EMBOUT FILETÉ Livré avec joint monté 35 I 5

Code	Ø	PN	€	
3035620003800	3/8"	10	18,98	10
3035620001200	1/2"	10	18,98	10
3035620003400	3/4"	10	18,98	10
3035620001000	1"	10	18,98	10

Livré sans chaînette
(Modèle ACKM avec
chaînette sur demande)

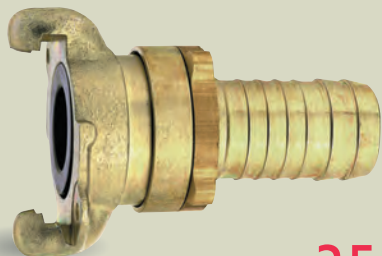

3564
ACS

**RACCORD À GRIFFES "ACS"
À QUEUE CANNELÉE USINÉE**
Livré avec joint monté 3517-I

Code	Ø int. tuyau	Ø nominal	PN	€	
3035640001300	12,5	10	16	44,71	5
3035640001900	20	17	16	44,71	5
3035640002500	25	19	16	44,71	5

Conception type
"MODY" avec axe
tournant et écrou de
sécurité.



3563
ACKO

BOUCHON DE FERMETURE "ACKO"
Livré avec joint monté 3515

Code	PN	€	
3035630000000	10	20,51	10

Montage avec collier
de serrage sans griffe
> P. 183

Accessoires et pièces de rechange pour Série Copco et Fonte

POUR RÉFÉRENCES COPCO : > 3510 > 3511 > 3512 > 3513

POUR RÉFÉRENCES FONTE : > 3560 > 3561 > 3562 > 3563



3515 GOER
JOINT PERBUNAN
POUR AIR et HUILE

T° - 40°C
+ 95 °C

Code	3035150000000
Shore	65
€	0,93
	10

3519 GOOR

Code	3035190000000
Shore	50
€	0,70
	100



3516 GDOR
JOINT TFEP
POUR VAPEUR

T° - 40°C
+ 200 °C

Code	3035160000000
Shore	65
€	12,59
	10



3520 GVOR
JOINT FKM
POUR SUBSTANCES CHIMIQUES

T° - 40°C
+ 200 °C

Code	3035200000000
Shore	50
€	6,34
	10

Dimensions

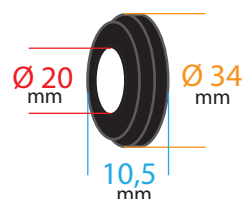



SÉRIE MODY RACCORD SÉCURITÉ



Une conception pour vos applications nécessitant une sécurité absolue

Utilisation

Air comprimé

T°	- 40 °C + 95 °C
PN	16 bar

Conception

- Selon la norme DIN 3238 :
- > Entre-griffes 42 mm
 - > Passage intégral
 - > Accouplement facile
 - > Axe tournant afin d'éviter les torsions du tuyau
 - > Système anti-ouverture accidentelle (par serrage de l'écrou après assemblage)
 - > Double butée de sécurité

Matière

- Griffes en fonte malléable zinguée
- Embout en acier zingué
- Joint en Perbunan (modèle "SGOR") résistant à l'huile

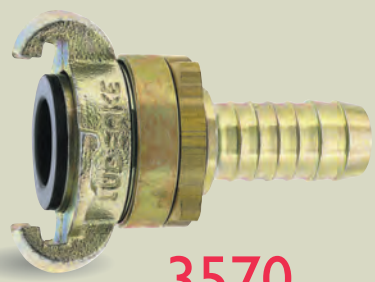

3570
SSG

Montage avec collier de serrage sans griffe
> P. 183



3571
SSGI

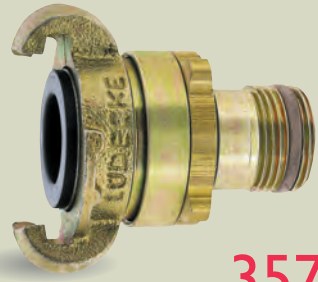

3572
SSGA



RACCORD À GRIFFES "SSG" À QUEUE CANNELÉE USINÉE Livré avec joint monté 3517-1

Code	Ø int. tuyau	PN	€	📦
3035700001000	10	16	20,31	5
3035700001300	13	16	20,31	5
3035700001500	15	16	20,31	5
3035700001900	19	16	20,31	5
3035700002500	25	16	20,31	5

RACCORD À GRIFFES "SSGI" AVEC EMBOUT TARAUDÉ Livré avec joint monté 3517-1

Code	Ø	PN	€	📦
3035710001200	3/8"	16	25,08	5
3035710001500	1/2"	16	25,08	5
3035710002000	3/4"	16	29,16	5
3035710002600	1"	16	30,87	5

RACCORD À GRIFFES "SSGA" AVEC EMBOUT FILETÉ Livré avec joint monté 3517-1

Code	Ø	PN	€	📦
3035720001200	3/8"	16	26,30	5
3035720001500	1/2"	16	26,30	5
3035720002000	3/4"	16	26,30	5
3035720002600	1"	16	31,31	5

Joint de rechange pour raccords série "Mody"

JOINT PERBUNAN POUR AIR ET HUILE

T°
- 40°C
+ 95°C

3517-1 SGOR-N

Code	3035170000001
Ø Ext.	30
Haut.	4
Shore	75
€	0,70
📦	50

3517 SGOR
Joint pour ancien modèle MODY

Code	3035170000000
Ø Ext.	33
Haut.	7
Shore	60
€	0,92
📦	50

JOINT TFEF POUR VAPEUR

T°
- 40°C
+ 200°C

3514 SDOR-N

Code	3035140000000
Ø Ext.	30
Haut.	4
Shore	65
€	5,46
📦	10

SÉRIE SABLAGE



58
mm

Utilisation

Raccord pour travaux de sablage

Conception

Entre-griffes 58 mm
Verrouillage possible
avec goupille de sécurité

Matière

- Corps en fonte malléable zinguée
- Joint en Perbunan (modèle "SKD")

PN 12 bar

3285
SS T



**RACCORD À GRIFFES "SS T"
POUR TUYAU**
Livré avec joint monté 3522

Corps en nylon sur
demande.



Utilisation de
la goupille "USC"
3565 fortement
recommandée.

Code	Réf. 2	Dim. tuyau	L	PN	€	
3032850001900	SS 19 T *	19 x 6	155	12	34,86	1
3032850002500	SS 25 T	25 x 7	86	12	16,17	1
3032850003200	SS 32 T	32 x 8	92	12	17,07	1
3032850003800	SS 38 T	38 x 9	137	12	31,37	1
3032850004000	SS 40 T	40 x 10	138	12	36,57	1

* Modèle SS 19 T conçu avec un raccord 3511 1"1/4 (entre-griffes 42 mm) + tube de 100 mm.
Utiliser un joint 3515 pour rechange.

Accessoires et pièces de rechange
pour Série de sablage



3288 SHS

VIS EN ACIER ZINGUÉ "SHS"
Vis à tête fraisée, empreinte cruciforme
Dimensions : 4,2x13

Code	3032880000000
Réf. 2	SHS
€	0,36
	20

3286
SK T



ISO 228-1

**RACCORD À GRIFFES "SK T"
AVEC EMBOUT TARAUDÉ**
Livré avec joint monté 3522

Corps en nylon sur
demande.



Utilisation de
la goupille "USC"
3565 fortement
recommandée.

Code	Réf. 2	Filetage	L	PN	€	
3032860003800	SK 38 T	G1"1/4	55	12	19,83	1
3032860381500	SK 38/15 T	G1"1/2	55	12	20,31	1
3032860005000	SK 50 T	Coarse thread 50 mm	55	12	22,24	1
3032860006000	SK 60 T	G2"	78	12	38,61	1

3287
SD A



ISO 228-1

Corps en aluminium

PORTE-BUSE ALUMINIUM "SD A"

Code	Réf. 2	Tuyau	Filetage	L	PN	€	
3032870323200	SD 32-32 A	32x8	G1"1/4	130	12	33,64	1
3032870503200	SD 50-32 A	32x8	Coarse thread 50 mm	130	12	34,01	1



3565 USC

**GOUPILLE DE SÉCURITÉ "USC"
EN ACIER ZINGUÉ**
Norme DIN 11024 - Fil Ø3 mm

Code	3035650000000
€	1,12
	10



3522 SKD

**JOINT DE RECHANGE "SKD"
POUR RACCORD DE SABLAGE**

Joint en Perbunan
Pour raccord 3285 (sauf taille 19) et 3286
Ø de passage : 31 mm

Code	3035220000000
Réf. 2	SHS
Ø Ext.	48,5
Haut.	10,5
Shore	60
€	1,76
	10





Raccords à fermeture instantanée

• Quick-connect fittings • Accesorios instantáneos

STANDARD US TYPE DN 5,5

ISO 6150-B / Mil. C-4109 class A

3320
ESA AR



RACCORD MÂLE

Code	Réf. 2	Ø	PN	€	📦
3033200001400	ESA 14 AR	G1/4"	35	7,56	10
3033200003800	ESA 38 AR	G3/8"	35	7,78	10
3033200001200	ESA 12 AR	G1/2"	35	8,33	10

3321
ESA IR



RACCORD FEMELLE

Code	Réf. 2	Ø	PN	€	📦
3033210001400	ESA 14 IR	G1/4"	35	8,33	10
3033210003800	ESA 38 IR	G3/8"	35	8,33	10
3033210001200	ESA 12 IR	G1/2"	35	8,73	10

3322
ESA T

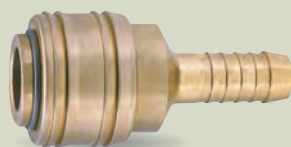

RACCORD CANNELÉ

Code	Réf. 2	Ø	PN	€	📦
3033220000600	ESA 6 T	6 mm	35	8,03	10
3033220000900	ESA 9 T	9 mm	35	8,07	10
3033220001300	ESA 13 T	13 mm	35	8,09	10

3323
ESA S



EMBOUIT CANNELÉ

Code	Réf. 2	Ø	PN	€	📦
3033230000600	ESA 6 S	6 mm	35	1,64	10
3033230000900	ESA 9 S	9 mm	35	1,76	10
3033230001300	ESA 13 S	13 mm	35	3,02	10

3324
ESA NAR



JONCTION CANNELÉE MÂLE

Code	Réf. 2	Ø	PN	€	📦
3033240001800	ESA 18 NAR	G1/8"	35	2,72	10
3033240001400	ESA 14 NAR	G1/4"	35	2,48	10
3033240003800	ESA 38 NAR	G3/8"	35	3,49	10

3325
ESA NIR

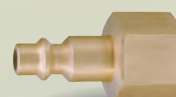

JONCTION CANNELÉE FEMELLE

Code	Réf. 2	Ø	PN	€	📦
3033250001800	ESA 18 NIR	G1/8"	35	2,57	10
3033250001400	ESA 14 NIR	G1/4"	35	2,43	10
3033250003800	ESA 38 NIR	G3/8"	35	3,15	10

Utilisation — Conception — Matière

Air comprimé

Fermeture dans un seul sens



- Laiton MS 58
- Joint en Perbunan (NBR)
- Ressort en inox 1.4310

T° - 20 °C
+ 100 °C

PN 35 bar



Raccords à fermeture instantanée • Quick-connect fittings • Accesorios instantáneos

STANDARD EUROPÉEN TYPE DN 7.2

3220
ES A

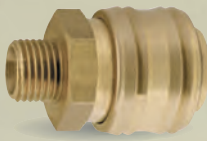

RACCORD MÂLE

Code	Réf. 2	🌀	PN	€	📦
3032200001800	ES 18 A	G1/8"	35	6,49	10
3032200001400	ES 14 A	G1/4"	35	6,72	10
3032200003800	ES 38 A	G3/8"	35	6,49	10
3032200001200	ES 12 A	G1/2"	35	7,11	10

3221
ES I



RACCORD FEMELLE

Code	Réf. 2	🌀	PN	€	📦
3032210001800	ES 18 I	G1/8"	35	8,48	10
3032210001400	ES 14 I	G1/4"	35	7,11	10
3032210003800	ES 38 I	G3/8"	35	7,09	10
3032210001200	ES 12 I	G1/2"	35	7,31	10

3222
ES T

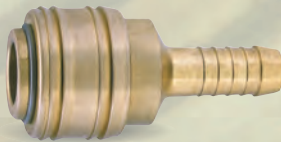

RACCORD CANNELÉE

Code	Réf. 2	🌀	PN	€	📦
3032220000600	ES 6 T	6 mm	35	6,91	10
3032220000900	ES 9 T	9 mm	35	6,85	10
3032220001300	ES 13 T	13 mm	35	6,87	10

3223
ES S



EMBOUT CANNELÉ

Code	Réf. 2	🌀	PN	€	📦
3032230000600	ES 6 S	6 mm	35	1,23	10
3032230000900	ES 9 S	9 mm	35	1,21	10
3032230001300	ES 13 S	13 mm	35	1,89	10

3224
ES NA



JONCTION CANNELÉE MÂLE

Code	Réf. 2	🌀	PN	€	📦
3032240001800	ES 18 NA	G1/8"	35	1,63	10
3032240001400	ES 14 NA	G1/4"	35	1,69	10
3032240003800	ES 38 NA	G3/8"	35	2,08	10
3032240001200	ES 12 NA	G1/2"	35	3,53	10

3225
ES NI



JONCTION CANNELÉE FEMELLE

Code	Réf. 2	🌀	PN	€	📦
3032250001800	ES 18 NI	G1/8"	35	1,63	10
3032250001400	ES 14 NI	G1/4"	35	1,79	10
3032250003800	ES 38 NI	G3/8"	35	2,22	10
3032250001200	ES 12 NI	G1/2"	35	3,53	10

codital 2022



Embouts

● Connectors ● Conectores

Utilisation

Air comprimé

ACIER ZINGUÉ

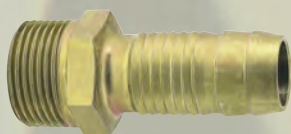

3278
GT

6 pans
Pour raccordement rigide aux
outils pneumatiques



Utilisation avec les colliers 3260 > P. 182

*Avec collerette de sécurité

RACCORD DE FLEXIBLE

Code	Réf. 2	DN	Filet mâle	Ø Int. Tuyau	PN	€	
3032780014900	G14 9 T	6	G1/4"	9	16	2,37	10
3032780141300	G14 13 T	8,5		13	16	2,37	10
3032780381000	G38 10 T	7	G3/8"	10	16	3,21	10
3032780381300	G38 13 T	10		13	16	3,00	10
3032780121300	G12 13 T	10	G1/2"	13	16	6,38	10
3032780121500	G12 15 T	12		15	16	6,38	10
3032780121900	G12 19 T	14	G3/4"	19	16	5,89	10
3032780341300	G34 13 T	10		13	16	7,49	10
3032780341500	G34 15 T	12	G1"	15	16	7,59	10
3032780341900	G34 19 T	15		19	16	6,99	10
3032780342500	G34 25 T	19	G1 1/4"	25	16	7,59	10
3032780101900*	G10 19 T	15		19	16	11,14	10
3032780102500*	G10 25 T	20	G1 1/2"	25	16	11,14	10
3032780542500*	G54 25 T	20		25	16	22,44	1
3032780543200*	G54 32 T	25	G2"	32	16	22,44	1
3032780153800*	G15 38 T	33		38	16	25,08	1
3032780154200*	G15 42 T	35	G2"	42	16	26,16	1
3032780205000*	G20 50 T	42		50	16	57,46	1
3032780205300*	G20 53 T	44	53	16	74,06	1	

RACCORD À DOUILLE CONIQUE

Code	Réf. 2	Ø	Ø Int. Tuyau	PN	€	
3032760341000■	34/10 S	3/4"	10	16	10,66	10
3032760341300	34/13 S		13	16	12,69	10
3032760341500	34/15 S		15	16	13,91	10
3032760341900	34/19 S		19	16	13,91	10
3032760101500■	10/15 S	1"	15	16	13,54	10
3032760101900	10/19 S		19	16	15,62	10
3032760102500	10/25 S		25	16	16,17	10
3032760382500	38/25 S	32x1/8"	25	16	24,05	1
3032760463200	46/32 S	46x1/6"	32	16	44,49	1
3032760553800	55/38 S	55x1/6"	38	16	42,76	1
3032760624200	62/42 S	62x1/6"	42	16	66,28	1
3032760755000	75/50 S	75x1/6"	50	16	71,67	1
3032760755300	75/53 S	75x1/6"	53	16	71,67	1

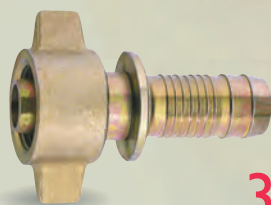

3276

DIN 20 033 et 8537
Avec collerette de sécurité



À monter avec 3273, 3274, 3275
Pour raccordement rigide aux outils
pneumatiques

Utilisation avec les colliers 3260 > P. 182

Conception

Fermeture dans un seul sens



Matière

ACIER ZINGUÉ
ET LAITON

PN 16 - 12 - 25
bar



Fonte malléable zinguée
DIN 20033/8537

3277
UM

ÉCROU À OREILLES POUR 3276

Code	Réf. 2	Ø Écrou	PN	€	
3032770003400	UM 34	21,5	25	4,19	10
3032770001000	UM 10	23	25	5,89	10
3032770003200	UM 32	23	25	5,16	10
3032770003800	UM 38	29	25	13,40	10
3032770005500	UM 55	42	25	17,07	1
3032770007500	UM 75	61	25	27,81	1

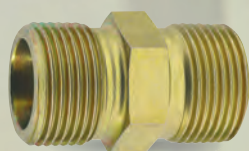

3273
V...N

NIPPLE DOUBLE DE RACCORDEMENT POUR TUYAUX DIN 20 036

Code	Réf. 2	Filet mâle	Cône	Hexagone	PN	€	
3032730003400	V 34 N	G3/4"	1:4	27	25	5,59	10
3032730001000	V 10 N	G1"	1:3	36	25	9,92	10
3032730003200	V 32 N	Rd32x1/8"	1:3	32	25	9,29	10
3032730003800	V 38 N	Rd38x1/8"	1:3	41	25	12,46	10
3032730004600	V 46 N	Rd46x1/6"	1:3	46	25	16,84	1
3032730007500	V 75 N	Rd75x1/6"	1:3	75	25	58,08	1

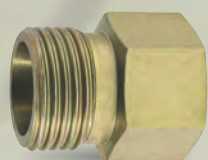

3274
A...N

NIPPLE DE RACCORDEMENT AVEC FILETS MÂLES ET FEMELLES ET CÔNE INTÉRIEUR

Code	Réf. 2	Filet mâle	Filet femelle	Cône	Hexagone	PN	€	
3032740003400	A 34 N	G3/4"	G3/4"	1:4	32	25	7,89	10
3032740003200	A 32 N	Rd 32x1/8"	G3/4"	1:3	32	25	11,46	10
3032740003800	A 38 N	Rd 38x1/8"	G3/4"	1:3	41	25	16,60	10
3032740001000	A 10 N	Rd 38x1/8"	G1"	1:3	41	25	13,91	10

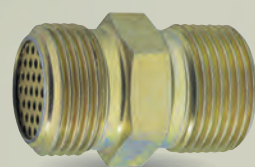

DIN 20 037

3275
N

NIPPLE DE RACCORDEMENT AVEC TAMIS INTÉRIEUR OU EXTÉRIEUR OU SANS TAMIS

Code	Réf. 2	Filet mâle	Filet départ	Cône	Tamis	Hexagone	PN	€	
3032750003800	N 38 IS	G3/8"	G3/4"	1:4	Intérieur	27	25	9,29	10
3032750002300	N 23 IS	G1/2"	G3/4"	1:4	Intérieur	27	25	10,12	10
3032750003400	N 34 IS	G3/4"	G3/4"	1:4	Intérieur	27	25	7,74	10
3032750343400	N 34 AS	G3/4"	G3/4"	1:4	Extérieur	27	25	8,17	10
3032750003200	N 32 IS	G3/4"	Rd32x1/8"	1:3	Intérieur	32	25	8,86	10
3032750323200	N 32 AS	G3/4"	Rd32x1/8"	1:3	Extérieur	32	25	8,52	10
3032750465400	N 4654 OS	G1"1/4	Rd46x1/6"	1:3	Sans	46	25	20,94	1
3032750004600	N 46 OS	G1"1/2	Rd46x1/6"	1:3	Sans	50	25	19,24	1
3032750005500	N 55 OS	G1"1/2	Rd55x1/6"	1:3	Sans	55	25	22,01	1
3032750007500	N 75 OS	G2"	Rd75x1/6"	1:3	Sans	75	25	50,30	1





3249
SVR

JONCTION POUR TUYAUX DIN 20 038 SANS COLLERETTE DE SÉCURITÉ

Code	Réf. 2	Longueur (mm)	Ø int. tuyau (mm)	PN	€	
3032490001000	SV 10 R	80	10	16	3,48	10
3032490001300	SV 13 R	80	13	16	2,50	10
3032490001500	SV 15 R	105	15	16	2,50	10
3032490001900	SV 19 R	105	19	16	2,61	10
3032490002500	SV 25 R	160	25	16	3,48	10
3032490003200	SV 32 R	175	32	16	6,68	1
3032490003800	SV 38 R	215	38	16	12,69	1
3032490004200 ■	SV 42 R	225	42	16	12,43	1
3032490005000	SV 50 R	225	50	16	21,17	1
3032490005300	SV 53 R	225	53	16	23,53	1

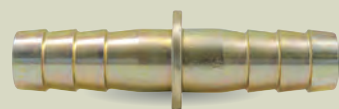

3250
SVR/S

IDEM 3249 AVEC COLLERETTE DE SÉCURITÉ

Code	Réf. 2	Longueur (mm)	Ø int. tuyau (mm)	PN	€	
3032500001300	SV 13 RS	80	13	16	5,89	10
3032500001500	SV 15 RS	105	15	16	6,02	10
3032500001900	SV 19 RS	105	19	16	6,02	10
3032500002500	SV 25 RS	160	25	16	7,31	10
3032500003200	SV 32 RS	175	32	16	12,09	1
3032500003800	SV 38 RS	215	38	16	18,57	1
3032500005000	SV 50 RS	225	50	16	27,81	1
3032500005300	SV 53 RS	225	53	16	30,69	1



3272
SHV

JONCTION DE RÉPARATION À GRIFFE POUR TUYAUX GRIFFES EN QUINCONCE

Code	Réf. 2	Ø int.	PN	€	
3032720003200 ■	SH 32 V	32	16	2,98	10

LAITON



3266
DM

MAMELON AVEC CÔNE INTÉRIEUR 37°

Code	Ø	Hexagone	PN	€	
3032660000500	1/8"	17	12	1,76	10
3032660000800	1/4"	19	12	2,22	10
3032660001200	3/8"	24	12	2,57	10
3032660001500	1/2"	32	12	4,03	10



3267

RÉDUCTION SIMPLE

Code	Ø femelle	Ø mâle	Hexagone	PN	€	
3032670000800	1/8"	1/4"	17	12	1,61	10
3032670001200	1/4"	3/8"	19	12	1,76	10
3032670001500	3/8"	1/2"	24	12	2,11	10

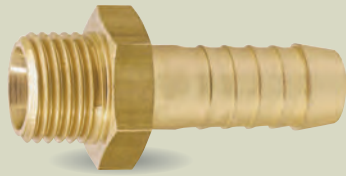

3268

DOUILLE POUR TUYAU, EMBOUT FILETÉ AVEC CÔNE INTÉRIEUR 37°

Code	Réf. 2	Filet	Ø int.tuyau	DN	Hexagone	PN	€	
3032680018600	T 186 M	G1/8"	6	5	13	12	2,07	10
3032680018900	T 189 M	G1/8"	9	5	13	12	2,14	10
3032680014600	T 146 M	G1/4"	6	5	17	12	2,56	10
3032680014900	T 149 M	G1/4"	9	7	17	12	2,35	10
3032680141100	T 1411 M	G1/4"	11	8	17	12	4,03	10
3032680141300	T 1413 M	G1/4"	13	8	17	12	2,98	10
3032680038600	T 386 M	G3/8"	6	5	19	12	2,98	10
3032680038900	T 389 M	G3/8"	9	7	19	12	2,98	10
3032680381100	T 3811 M	G3/8"	11	8	19	12	4,20	10
3032680381300	T 3813 M	G3/8"	13	9,5	19	12	2,85	10
3032680012600	T 126 M	G1/2"	6	5	24	12	4,89	10
3032680012900	T 129 M	G1/2"	9	7	24	12	4,20	10
3032680121300	T 1213 M	G1/2"	13	11	24	12	4,03	10

Raccord pneumatique
à visser 1/3
Cône intérieur 37°



3269 ST

DOUILLE POUR TUYAU AVEC CÔNE EXTÉRIEUR 37°

Code	Réf. 2	Écrou 3269U	Réf.écrou 3269U	Ø int.tuyau	DN	PN	€	
303269ST14600	ST 146 M	1/4"	U 14 M	6	4	12	1,54	10
303269ST14900	ST 149 M	1/4"	U 14 M	9	5,5	12	1,47	10
303269ST38600	ST 386 M	3/8"	U 38 M	6	4	12	2,51	10
303269ST38900	ST 389 M	3/8"	U 38 M	9	6,5	12	2,26	10
303269ST38110	ST 3811 M	3/8"	U 38 M	11	7	12	3,22	10
303269ST12600	ST 126 M	1/2"	U 12 M	6	4	12	3,32	10
303269ST12900	ST 129 M	1/2"	U 12 M	9	6,5	12	3,41	50
303269ST12130	ST 1213 M	1/2"	U 12 M	13	9	12	3,41	10



3269 U

ÉCROU LIBRE POUR DOUILLE 3269 ST

Code	Réf. 2	Ø	PN	€	
303269U14M000	U 14 M	1/4"	12	1,27	10
303269U38M000	U 38 M	3/8"	12	1,49	10
303269U12M000	U 12 M	1/2"	12	2,06	10





Colliers de serrage

● Hose clamps ● Abrazaderas para manguera

Vis en acier zingué
(DIN 933-8.8 VG)

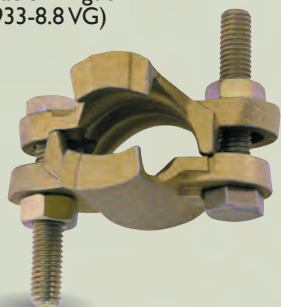

3258
SKA

COLLIER DE SERRAGE À GRIFFES POUR TUYAU US Pour raccords cannelés réf. 3510

Code	Réf. 2	Tuyau		PN	€	📦
		Ø int.	Ø ext.			
3032580001000	SKA 10	25	35-45	25	10,31	1



Pour tuyau DIN 20 03

3259

EN FONTE MALLÉABLE ZINGUÉE - 2 PIÈCES Avec languettes libres

Code	Réf. 2	Ø Ext. Tuyau	PN	€	📦
3032590002900	SL 29	22-29	16	3,69	10
3032590003400	SL 34	28-34	16	3,69	10
3032590004000	SL 40	32-40	16	5,01	10
3032590004900	SL 49	39-49	16	6,49	10
3032590006000	SL 60	48-60	16	7,59	5
3032590007200	SL 72	56-72	16	9,57	5
3032590007600	SL 76	60-76	16	10,12	5
3032590009400	SL 94	77-94	16	14,56	5
3032590011500	SL 115	94-115	16	18,57	1
3032590014500	SL 145	115-145	16	30,69	1
3032590052500	SL 525	113-127	16	27,18	1
3032590017500	SL 675	155-175	16	31,93	1
3032590019500	SL 769	175-195	16	42,76	1
3032590021400	SL 875	210-225	16	66,09	1



3260

Utilisation avec raccord 3278  > p. 178
Pour tuyau DIN 20 039 b

IDEM 3259 AVEC GRIFFES DE SÉCURITÉ

Code	Réf. 2	Ø Int. Tuyau	Ø Ext. Tuyau	PN	€	📦
3032600002900▲	SK 29	13	22-29	25	5,32	10
3032600003400	SK 34	19	28-32	25	5,45	10
3032600003900	SK 39	25	35-42	25	6,99	10
3032600004400	SK 44	28	42-45	25	8,65	5
3032600005100	SK 51	35	45-53	25	10,26	5
3032600006000	SK 60	42	55-60	25	12,69	1
3032600007300	SK 73	50	60-73	25	16,41	1
3032600007500	SK 75	75	86-102	25	27,81	1

■ JUSQU'À ÉPUISEMENT DES STOCKS / WHILE STOCKS LAST / HASTA EL AGOTAMIENTO DEL STOCK



3261

ACIER ZINGUÉ, CHROME JAUNE
AVEC VIS HEXAGONALE À FENTE
POUR TUYAU DIN 3017

Plage de serrage	mm	Largeur	Code	€	
HS 12	8-12	9	3032610001200	0,63	100
HS 16	10-16	9	3032610001600	0,63	100
HS 20	12-22	9	3032610002000	0,66	100
HS 25	16-27	9	3032610002500	0,66	100
HS 32	20-32	12	3032610003200	0,83	50
HS 40	25-40	12	3032610004000	0,93	50
HS 50	35-50	12	3032610005000	1,20	50
HS 60	40-60	12	3032610006000	1,25	25
HS 70	50-70	12	3032610007000	1,32	25
HS 80	60-80	12	3032610008000	1,53	25
HS 90	70-90	12	3032610009000	1,64	25
HS 100	80-100	12	3032610010000	1,64	10
HS 110	90-110	12	3032610011000	1,68	10
HS 120	100-120	12	3032610012000	1,80	10
HS 130	110-130	12	3032610013000	1,97	10
HS 140	120-140	12	3032610014000	2,07	10
HS 150	130-150	12	3032610015000	2,16	5
HS 170	150-170	12	3032610017000	2,39	5
HS 190	170-190	12	3032610019000	2,66	1
HS 200	180-200	12	3032610020000	2,78	1
HS 220	200-220	12	3032610022000	3,02	1
HS 230	210-230	12	3032610023000	3,17	1
HS 250	230-250	12	3032610025000	3,24	1
HS 260	240-260	12	3032610026000	3,39	1
HS 280	260-280	12	3032610028000	3,73	1



3263

**ACIER ZINGUÉ -
DOUBLE FIL**

Code	Plage de serrage (mm)	€	
3032631518000	15-18	0,90	25
3032631922000	19-22	0,95	25
3032632427000	24-27	0,98	25
3032632731000	27-31	0,98	25
3032633135000	31-35	1,02	25
3032633540000	35-40	1,00	10
3032634349000	43-49	1,04	10
3032634653000	46-53	1,13	10
3032635664000	56-64	1,26	10



3262

ACIER INOX W5
AVEC VIS HEXAGONALE À FENTE
POUR TUYAU DIN 3017

Plage de serrage	mm	Largeur	Code	€	
HSE 12	8-12	8	3032620001200	2,86	100
HSE 16	8-16	9	3032620001600	2,86	100
HSE 20	12-20	9	3032620002000	3,09	100
HSE 25	16-25	9	3032620002500	3,21	100
HSE 32	20-32	9	3032620003200	3,32	100
HSE 40	25-40	9	3032620004000	3,69	50
HSE 50	32-50	9	3032620005000	3,92	50
HSE 60	40-60	9	3032620006000	4,16	25
HSE 70	50-70	9	3032620007000	4,42	25
HSE 80	60-80	9	3032620008000	4,82	25
HSE 90	70-90	9	3032620009000	5,13	25
HSE 100	80-100	9	3032620010000	5,28	10
HSE 120	100-120	13	3032620012000■	9,84	10
HSE 160	140-160	13	3032620016000■	11,76	5



3264

**COLLIER DE SERRAGE GLO - ZINGUÉ -
DIN 3017**

3 POINTS DE SOUDURE VIS ISO 8.8

Zingué - DIN 3017 - 3 points de soudure vis ISO 8.8

Code	Plage de serrage (mm)	€	
3032640363900	36x39	1,49	1
3032640404300	40x43	1,57	1
3032640444700	44x47	1,91	1
3032640485100	48x51	1,92	1
3032640525500	52x55	1,98	1
3032640565900	56x59	2,06	1
3032640606300	60x63	2,06	1
3032640646700	64x67	2,56	1
3032640687300	68x73	3,29	1
3032640747900	74x79	3,27	1
3032640808500	80x85	3,51	1
3032640869100	86x91	3,59	1
3032640981030	98x103	3,74	1
3032641041120	104x112	3,90	1
3032641131210	113x121	3,93	1
3032641221300	122x130	4,09	1



Colliers de serrage • Hose clamps • Abrazaderas

codital 2022



● Robinetterie pour air comprimé

● Valves for compressed air ● Válvulas para aire comprimido

LAITON



3254
DKH 10

I ENTRÉE FEMELLE ET DEUX SORTIES MÂLES GAZ

Code	Entrée	Sorties	PN	€	
3032540001000	1"	3/4"	35	114,62	1

Corps et sphère en laiton nickelé
 Joints de sphère PTFE
 Joints d'axe en perbunan
 Poignée acier
 PN 35
 Avec butée de poignée et décompression
 Température : -15°C / +100°C



3255
DKH 10G

IDEM 3254 SAUF I ENTRÉE FEMELLE GAZ ET DEUX SORTIES TÊTE DE CHAT (ENTRE-GRIFFE)

Code	Entrée	Sorties	PN	€	
3032550001000	1"	42 mm	35	137,76	1

FONTE



3257
DU

ROBINET PASSAGE INTÉGRAL F/F

Code	Ø	PN	€	
3032570002000	3/4"	10	51,64	1
3032570002600	1"	10	52,69	1

Corps fonte malléable zinguée
 Boisseau laiton
 Levier sans butée ni décompression



3256
DHG

Corps fonte malléable zinguée
PN 10
Boisseau conique
Avec butée de levier et décompression

ROBINET 3 VOIES - 1 ENTRÉE FEMELLE ET 2 SORTIES À TÊTE DE CHAT

Code	Entrée	Sortie (mm)	PN	€	
3032560003400	3/4"	42	10	96,51	1
3032560001000	1"	42	10	96,51	1



3270
DH

Corps fonte malléable zinguée
PN 10
Boisseau conique
Avec butée de levier et décompression

ROBINET 3 VOIES - 1 ENTRÉE FEMELLE ET 2 SORTIES MÂLES GAZ - SANS TÊTE DE CHAT

Code	Réf. 2	Entrée	Sortie	PN	€	
3032700003400	DH 34	3/4"	3/4"	10	84,88	1
3032700001000	DH 10	1"	3/4"	10	84,88	1

BRONZE



- Avec ressort en acier cadmié
- PN 10 à 80°C
- Selon NFE 29479



3253

ROBINET À BOISSEAU FONCÉ F/F

Code	Ø	PN	€	
3032530151500 ■	1/2"	10	76,15	1
3032530333300 ■	1"1/4	10	68,70	1



3252

ROBINET À BOISSEAU FONCÉ 3 VOIES - 1 ENTRÉE ET 2 SORTIES

Code	Entrée	Sortie	PN	€	
3032520151200 ■	1/2"	3/8"	10	46,97	1
3032520332000 ■	1"1/4	3/4"	10	135,74	1



3251

ROBINET À BOISSEAU FONCÉ 4 VOIES - 1 ENTRÉE ET 3 SORTIES

Code	Entrée	Sortie	PN	€	
3032510201200 ■	3/4"	3/8"	10	96,67	1



Pistolets

Blow-off guns Pistolas



3586

Corps en aluminium
Gicleur en acier zingué
Gâchette longue et maniable
Support d'accrochage
Diamètre du gicleur : 2 mm
Tous types de gicleurs sur demande

PISTOLET À AIR COMPRIMÉ ALUMINIUM POUR USAGE INTENSIF

Code	Réf. 2	Ø intérieur (mm)	PN	€	
3035860000600	APN6	6	12	19,89	5
3035860000900	APN9	9	12	19,89	5
3035860001100	APN11	11	12	20,67	5
3035860001300	APN13	13	12	20,67	5



3591

Corps en matière plastique
Gicleur chromé longueur 100 mm
Diamètre du gicleur : 3 mm
Raccordement 1/4" femelle

PISTOLET À AIR COMPRIMÉ AVEC GICLEUR CHROMÉ

Code	Réf. 2	Ø intérieur (mm)	€	
3035910000000	APKO	1/4"	20,07	5



3587

Corps en aluminium
Gicleur en acier zingué
Diamètre du gicleur : 2 mm
Tous types de gicleurs sur demande

SOUFFLETTE AIR COMPRIMÉ ALUMINIUM

Code	Réf. 2	Ø intérieur (mm)	PN	€	
3035870000600	AHL 6	6	12	18,12	5
3035870000900	AHL 9	9	12	18,12	5
3035870001300	AHL 13	13	12	18,12	5
3035870001500	AHL 15	15	12	18,12	5



Raccords rapides à cames

● Camlock couplings ● Accesorios rápidos "camlock"



● Accesorios rápidos "camlock" ● Camlock couplings

FONTE MALLÉABLE GALVANISÉE

• GALVANISED MALLEABLE IRON • FUNDICIÓN MALLEABLE GALVANIZADA

SPÉCIAL BÉTON
SPECIAL CONCRETE
ESPECIAL CONCRETO

Utilisation Use Uso

Béton et mortier
Concrete and mortar
Concreto y mortero

Conception Design Diseño

Verrouillage à 22mm (système 22)
Locking at 22mm (system 22)
Cierre a 22 mm (sistema 22)



ISO 228-1
(BSPP)

Matière Material Materia

- Corps en fonte malléable galvanisée
- Anneaux et goupilles en acier
- Joint en NBR
 - Galvanised malleable iron body
 - Steel rings and pins
 - NBR gasket
 - Cuerpo de fundición maleable galvanizada
 - Anillos y clavija de acero
 - Junta de NBR

PN 50 bar



CONNECTEUR FEMELLE, EMBOUT CANNÉ

FEMALE PLUG, HOSE ADAPTOR
CONECTOR HEMBRA, CONEXIÓN PARA
MANGUERA

Code	Réf. 2	Type	ØA	ØT	PN	€	
3032800002500	MST 25	25	35,5	25	50	20,92	1
3032800012500	MSTX25	X25	42	25	50	35,64	1
3032800003500	MST 35	35	51	35	50	31,39	1
3032800004200	MST 42	42	54	42	50	49,41	1
3032800005000	MST 50	50	64	50	50	37,41	1



CONNECTEUR FEMELLE, EMBOUT TARAUDÉ

FEMALE PLUG, FEMALE THREADED END
CONECTOR HEMBRA, CONEXIÓN ROSCA
HEMBRA

Code	Réf. 2	Type	ØA	ØG	PN	€	
3032810102500	MIG 10/25	25	35,5	1"	50	23,01	1
3032811102500	MIG 10X25	X25	42	1"	50	28,84	1
3032810103500	MIG 10/35	35	51	1"	50	30,08	1
3032810543500	MIG 54/35	35	51	1"1/4	50	31,00	1
3032810153500	MIG 15/35	35	51	1"1/2	50	32,60	1
3032810154200	MIG 15/42	42	54	1"1/2	50	34,12	1
3032810205000	MIG 20/50	50	64	2"	50	35,28	1



CONNECTEUR FEMELLE, EMBOUT FILETÉ

FEMALE PLUG, MALE THREADED END
CONECTOR HEMBRA, CONEXIÓN ROSCA
MACHO

Code	Réf. 2	Type	ØA	ØG	PN	€	
3032790102500	MAG 10/25	25	35,5	1"	50	39,99	1
3032791102500	MAG 10X25	X25	42	1"	50	46,58	1
3032790543500	MAG 54/35	35	51	1"1/4	50	51,46	1
3032790154200	MAG 15/42	42	54	1"1/2	50	56,38	1
3032790205000	MAG 20/50	50	64	2"	50	62,08	1
3032790255000	MAG 25/50	50	64	2"1/2	50	74,29	1

Raccords rapides à cames

codital 2022



Ø T
Tuyau
Hose
Mangera

3282
VST

**CONNECTEUR MÂLE,
EMBOUIT CANNELÉ**

MALE PLUG, HOSE ADAPTOR
CONECTOR MACHO, CONEXIÓN PARA
MANGUERA

Code	Réf. 2	Type	ØA	ØT	PN	€	
3032820002500	VST 25	25	35	25	50	10,48	1
3032820012500	VST X25	X25	41	25	50	14,90	1
3032820003500	VST35	35	49,5	35	50	18,12	1
3032820004200	VST42	42	53	42	50	28,10	1
3032820005000	VST50	50	63	50	50	21,48	1



Ø T
Tuyau
Hose
Mangera

3283
VST R

**CONNECTEUR MÂLE,
EMBOUIT CANNELÉ
RÉDUIT**

MALE PLUG, REDUCED HOSE ADAPTOR
CONECTOR MACHO, CONEXIÓN PARA
MANGUERA REDUCIDA

Code	Réf. 2	Type	ØA	ØT	PN	€	
3032830251900	VST X25/19R	X25	41	19	50	16,91	1
3032830352500	VST 35/25R	35	49,5	25	50	20,72	1
3032830503500	VST 50/35R	50	63	35	50	29,37	1
3032830504200	VST 50/42R	50	63	42	50	32,78	1

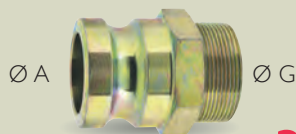

3184
VAG

**CONNECTEUR MÂLE,
EMBOUIT FILETÉ**

MALE PLUG, MALE THREADED END
CONECTOR MACHO, CONEXIÓN ROSCA MACHO

Code	Réf. 2	Type	ØA	ØG	PN	€	
3031840102500	VAG 10/25	25	35	1"	50	15,04	1
3031841102500	VAG 10X25	X25	41	1"	50	17,67	1
3031840543500	VAG 54/35	35	49,5	1"1/4	50	20,94	1
3031840154200	VAG 15/42	42	53	1"1/2	50	29,35	1
3031840205000	VAG 20/50	50	63	2"	50	35,22	1



3284
VIG

**CONNECTEUR MÂLE,
EMBOUIT TARAUDÉ**

MALE PLUG, FEMALE THREADED END
CONECTOR MACHO, CONEXIÓN ROSCA HEMBRA

Code	Réf. 2	Type	ØA	ØG	PN	€	
3032840102500	VIG 10/25	25	35	1"	50	13,48	1
3032841102500	VIG 10X25	X25	41	1"	50	15,67	1
3032840103500	VIG 10/35	35	49,5	1"	50	17,12	1
3032840543500	VIG 54/35	35	49,5	1"1/4	50	18,95	1
3032840154200	VIG 15/42	42	53	1"1/2	50	27,52	1
3032840155000	VIG 15/50	50	63	1"1/2	50	29,01	1
3032840205000	VIG 20/50	50	63	2"	50	21,97	1

Pièces de rechange pour les raccords à cames en fonte

Spare parts for malleable iron camlock couplings / Piezas de recambio para accesorios camlock de fundición



3523
MNH

CAME DE VERROUILLAGE
LOCKING CAM
LEVA DE BLOQUEO

Code	Réf. 2	Type	€	
3035230000100	MNH 628	25-35-42	4,99	1
3035230000200	MNH 630	X25	4,99	1
3035230000300	MNH 636	50	5,31	1



3521
MDR

JOINT EN NBR
NBR GASKET
JUNTA DE NBR

Code	Réf. 2	Type	€	
3035210102500	MDR 25	25	0,58	1
3035211102500	MDR X25	X25	0,70	1
3035210103500	MDR 35	35	0,70	1
3035210205000	MDR 50	50	0,88	1

INOX - LAITON - ALUMINIUM

• STAINLESS STEEL - BRASS - ALUMINIUM • INOX - LATÓN - ALUMINIO



Utilisation / Use **Use** Conception / Design **Diseño** Matière / Material **Materia**

Eau, air comprimé,
industrie légère

Water, compressed air,
light industry

Agua, aire comprimado,
industria ligera

Norme / Standard / Norma

MIL-C-27487
DIN 2828
EN 14420-7



ISO 228-1 (BSPP)
ISO 7-1 (BSPT)

• Corps en inox 316, laiton ou aluminium
• Joint en NBR/EPDM

• Stainless steel 316, brass or aluminium body
• NBR/EPDM gasket

• Cuerpo de inox 316, latón o aluminio
• Junta de NBR/EPDM

T° - 10 °C
+ 80 °C

PN

1/2" - 2" 3" - 4" 5" - 6"

INOX - STAINLESS STEEL - INOX **16 bar** **16 bar** **10 bar**

LAITON - BRASS - LATÓN **16 bar** **10 bar** **10 bar**

ALUMINIUM - ALUMINIO **10 bar** **10 bar** **8 bar**

TYPE A



CONNECTEUR MÂLE, EMBOUIT TARAUDÉ

MALE PLUG, FEMALE THREADED END CONECTOR MACHO, CONEXIÓN ROSCA HEMBRA

Code	I.D.	ØA	G	€ 3385	€ 3485	€ 3685	
303X850005000	50 1/2"	24,2	1/2"	12,68	-	4,73	1
303X850007500	75 3/4"	32	3/4"	9,55	9,29	4,80	1
303X850010000	100 1"	36,7	1"	10,83	14,34	5,54	1
303X850012500	125 1"1/4	45,5	1"1/4	20,82	16,52	6,55	1
303X850015000	150 1"1/2	53,4	1"1/2	29,97	22,27	6,58	1
303X850020000	200 2"	63	2"	31,85	36,06	7,70	1
303X850025000	250 2"1/2	75,8	2"1/2	48,67	53,31	12,04	1
303X850030000	300 3"	91,5	3"	59,59	66,79	14,02	1
303X850040000	400 4"	119,5	4"	99,48	92,59	20,31	1
303X850050000	500 5"	145,2	5"	-	154,71	56,78	1
303X850060000	600 6"	175,9	6"	260,09	223,48	67,03	1

INOX
SS - INOX **3385**

LAITON
BRASS - LATÓN **3485**

ALUMINIUM
ALUMINIO **3685**

TYPE B



CONNECTEUR FEMELLE, EMBOUIT FILETÉ

FEMALE PLUG, MALE THREADED END CONECTOR HEMBRA, CONEXIÓN ROSCA MACHO

Code	I.D.	ØA'	G	€ 3382	€ 3482	€ 3682	
303X820005000	50 1/2"	24,7	1/2"	27,54	-	11,36	1
303X820007500	75 3/4"	32,5	3/4"	18,96	17,58	11,43	1
303X820010000	100 1"	37,2	1"	24,44	21,95	11,60	1
303X820012500	125 1"1/4	46	1"1/4	36,13	30,94	14,13	1
303X820015000	150 1"1/2	54	1"1/2	37,76	31,83	16,13	1
303X820020000	200 2"	63,7	2"	49,71	39,53	15,51	1
303X820025000	250 2"1/2	76,5	2"1/2	63,58	56,72	17,73	1
303X820030000	300 3"	92,3	3"	96,09	83,88	23,76	1
303X820040000	400 4"	120,3	4"	146,78	135,12	33,54	1
303X820050000	500 5"	146	5"	-	-	110,41	1
303X820060000	600 6"	177	6"	-	-	173,49	1

INOX
SS - INOX **3382**

LAITON
BRASS - LATÓN **3482**

ALUMINIUM
ALUMINIO **3682**

● Raccords rapides à cames ● Camlock couplings ● Accesorios rápidos "camlock"

codital 2022

RO.

TYPE C



INOX
SS - INOX **3380**

LAITON
BRASS - LATÓN **3480**

ALUMINIUM
ALUMINIO **3680**

CONNECTEUR FEMELLE, EMBOUT CANNÉLÉ

FEMALE PLUG, HOSE ADAPTOR
CONECTOR HEMBRA, CONEXIÓN PARA MANGUERA

Code	I.D.	ØA'	ØT	€ 3380	€ 3480	€ 3680	
303X800005000	50	1/2"	24,7 13/15	23,32	-	8,89	1
303X800007500	75	3/4"	32,5 19/20	20,49	17,19	9,07	1
303X800010000	100	1"	37,2 25	24,68	21,77	9,79	1
303X800012500	125	1"1/4	46 32	35,57	29,23	13,64	1
303X800015000	150	1"1/2	54 38/40	40,48	33,22	15,16	1
303X800020000	200	2"	63,7 50	56,05	52,46	19,03	1
303X800025000	250	2"1/2	76,5 63/65	68,77	72,20	21,57	1
303X800030000	300	3"	92,3 75	98,68	94,54	27,58	1
303X800040000	400	4"	120,3 100	148,30	144,41	37,86	1
303X800050000	500	5"	146 125/127	-	266,45	76,50	1
303X800060000	600	6"	177 150	319,09	378,20	126,98	1

TYPE D



INOX
SS - INOX **3381**

LAITON
BRASS - LATÓN **3481**

ALUMINIUM
ALUMINIO **3681**

CONNECTEUR FEMELLE, EMBOUT TARAUDÉ

FEMALE PLUG, FEMALE THREADED END
CONECTOR HEMBRA, CONEXIÓN ROSCA HEMBRA

Code	I.D.	ØA'	G	€ 3381	€ 3481	€ 3681	
303X810005000	50	1/2"	24,7 1/2"	30,28	16,91	7,83	1
303X810007500	75	3/4"	32,5 3/4"	19,33	21,97	8,34	1
303X810010000	100	1"	37,2 1"	22,57	23,09	8,89	1
303X810012500	125	1"1/4	46 1"1/4	34,65	32,45	13,08	1
303X810015000	150	1"1/2	54 1"1/2	39,86	32,51	14,20	1
303X810020000	200	2"	63,7 2"	53,06	47,11	16,09	1
303X810025000	250	2"1/2	76,5 2"1/2	66,40	65,31	19,88	1
303X810030000	300	3"	92,3 3"	94,76	79,09	25,59	1
303X810040000	400	4"	120,3 4"	138,58	126,38	35,12	1
303X810050000	500	5"	146 5"	-	223,48	100,17	1
303X810060000	600	6"	177 6"	383,37	300,84	118,27	1

TYPE E



INOX
SS - INOX **3384**

LAITON
BRASS - LATÓN **3484**

ALUMINIUM
ALUMINIO **3684**

CONNECTEUR MÂLE, EMBOUT CANNÉLÉ

MALE PLUG, HOSE ADAPTOR
CONECTOR MACHO, CONEXIÓN PARA MANGUERA

Code	I.D.	ØA	ØT	€ 3384	€ 3484	€ 3684	
303X840005000	50	1/2"	24,2 13/15	12,20	8,66	3,87	1
303X840007500	75	3/4"	32 19/20	13,87	10,85	3,92	1
303X840010000	100	1"	36,7 25	17,11	14,14	5,11	1
303X840012500	125	1"1/4	45,5 32	27,89	22,05	7,52	1
303X840015000	150	1"1/2	53,4 38/40	36,01	29,32	7,73	1
303X840020000	200	2"	63 50	53,06	44,56	9,58	1
303X840025000	250	2"1/2	75,8 63/65	68,57	63,84	16,24	1
303X840030000	300	3"	91,5 75	90,36	94,54	19,47	1
303X840040000	400	4"	119,5 100	141,31	149,88	29,86	1
303X840050000	500	5"	142,5 125/127	-	-	66,23	1
303X840060000	600	6"	175,9 150	325,13	412,58	94,63	1

TYPE F



INOX
SS - INOX **3386**

LAITON
BRASS - LATÓN **3486**

ALUMINIUM
ALUMINIO **3686**

CONNECTEUR MÂLE, EMBOUT FILETÉ

MALE PLUG, MALE THREADED END
CONECTOR MACHO, CONEXIÓN ROSCA MACHO

Code	I.D.	ØA	G	€ 3386	€ 3486	€ 3686	
303X860005000	50	1/2"	24,2 1/2"	16,65	-	4,48	1
303X860007500	75	3/4"	32 3/4"	12,79	11,48	4,60	1
303X860010000	100	1"	36,7 1"	18,66	15,21	5,53	1
303X860012500	125	1"1/4	45,5 1"1/4	26,74	18,25	8,01	1
303X860015000	150	1"1/2	53,4 1"1/2	36,59	25,22	9,16	1
303X860020000	200	2"	63 2"	43,51	36,45	11,42	1
303X860025000	250	2"1/2	75,8 2"1/2	68,11	61,27	14,18	1
303X860030000	300	3"	91,5 3"	85,18	79,73	17,66	1
303X860040000	400	4"	119,5 4"	139,19	137,11	32,32	1
303X860050000	500	5"	142,5 5"	-	-	96,18	1
303X860060000	600	6"	175,9 6"	353,72	283,64	115,12	1

TYPE DC



Ø A'

INOX
SS - INOX **3383**

LAITON
BRASS - LATÓN **3483**

ALUMINIUM
ALUMINIO **3683**

FEMALE END CAP
TAPÓN HEMBRA

BOUCHON FEMELLE

Code	I.D.	ØA'	€ 3383	€ 3483	€ 3683		
303X830005000	50	1/2"	24,7	20,65	-	8,07	1
303X830007500	75	3/4"	32,5	16,29	15,35	8,67	1
303X830010000	100	1"	37,2	19,97	18,21	10,35	1
303X830012500	125	1"1/4	46	32,37	27,52	12,76	1
303X830015000	150	1"1/2	54	37,64	29,23	13,23	1
303X830020000	200	2"	63,7	47,17	40,78	14,73	1
303X830025000	250	2"1/2	76,5	58,74	49,84	18,08	1
303X830030000	300	3"	92,3	75,34	77,61	23,78	1
303X830040000	400	4"	120,3	113,93	101,42	33,24	1
303X830050000	500	5"	146	-	-	73,07	1
303X830060000	600	6"	177	277,75	240,68	110,02	1

TYPE DP



Ø A

INOX
SS - INOX **3387**

LAITON
BRASS - LATÓN **3487**

ALUMINIUM
ALUMINIO **3687**

MALE END CAP
TAPÓN MAHÓ

BOUCHON MÂLE

Code	I.D.	ØA'	€ 3387	€ 3487	€ 3687		
303X870005000	50	1/2"	24,2	6,30	7,77	3,87	1
303X870007500	75	3/4"	32	7,79	8,21	3,92	1
303X870010000	100	1"	36,7	11,65	10,54	4,25	1
303X870012500	125	1"1/4	45,5	18,25	14,10	5,37	1
303X870015000	150	1"1/2	53,4	23,46	17,94	5,88	1
303X870020000	200	2"	63	31,30	27,54	6,93	1
303X870025000	250	2"1/2	75,8	44,75	36,09	9,06	1
303X870030000	300	3"	91,5	55,46	46,40	10,90	1
303X870040000	400	4"	119,5	95,35	75,65	20,13	1
303X870050000	500	5"	142,5	-	-	34,70	1
303X870060000	600	6"	175,9	242,61	171,92	47,32	1

Pièces de rechange pour les raccords à cames en inox / laiton / aluminium

Spare parts for ss / brass / aluminium camlock couplings / Piezas de recambio para camlock de inox / latón / aluminio



VITON (FKM)

PERBUNAN (NBR)

HYPALON (CSM)

X X X
3688

3389

3690

JOINT

GASKET JUNTA

Code	I.D.	€ 3688	€ 3389	€ 3690	
303XXX0005000	50	10,66	1,40	3,21	1
303XXX0007500	75	12,40	1,60	3,53	1
303XXX0010000	100	13,80	1,74	4,21	1
303XXX0012500	125	16,26	2,54	6,80	1
303XXX0015000	150	19,54	2,60	7,47	1
303XXX0020000	200	26,26	3,21	8,45	1
303XXX0025000	250	45,68	3,94	8,46	1
303XXX0030000	300	58,08	4,92	10,28	1
303XXX0040000	400	87,95	6,79	13,41	1

CAME DE VERROUILLAGE INOX 316

SS316 LOCKING CAM
LEVA DE BLOQUEO INOX 316



3388

Code	I.D.	€	
3033880000100	75	10,37	1
3033880000200	100	11,29	1
3033880000300	125 à 250	13,45	1
3033880000400	300 à 400	16,00	1



Camlock couplings • Accesorios rápidos "camlock"

Raccords rapides à cames

codital 2022

RO.



 > 196 458 L 1458 T	 > 196 470	 > 197 3446	 > 197 3447	 > 197 496	 > 198 1405	 > 198 1406	 > 198 1407	 > 199 405
 > 199 406	 > 199 407	 > 200 439	 > 201 2439 L 3439 T	 > 201 1439 A	 > 201 1439 B	 > 202 435 435 SF 1435	 > 202 2435	 > 202 436
 > 203 446	 > 203 448	 > 203 447	 > 204 430 432 434 490 491 492	 > 205 440 442 444 493 494 495	 > 206 1442	 > 206 1441	 > 207 1449	 > 207 1448

ROBINETS À BOISSEAU SPHÉRIQUE

- BALL VALVES
- VÁLVULAS DE ESFERA



> P. 194
Série inox Codital
• Codital stainless steel series
• Serie Inox Codital



> P. 200
Haute pression
• High pressure
• Alta presión



> P. 202
Serie industrie
• Industry series
• Serie industria



> P. 214
Série laiton
• Brass series
• Serie latón



> P. 216
Série Gaz
• Gas series
• Serie Gas



Aide à la vente

Sales tools / Ayuda para la venta

Produits développés pour la distribution

Products made for distribution

Productos desarrollados para la distribución



Étiquettes gencodées
Barcoded labels
Etiquetas con código de barras

En savoir +
Learn more
Descubra más
> Page 392

Série inox Codital

Codital stainless steel serie Serie inox Codital

Aide à la vente

Sales tools / Ayuda para la venta

Produits développés pour la distribution

Products made for distribution

Productos desarrollados para la distribución



Étiquettes gencodées
Barcoded labels
Etiquetas con código de barras

En savoir +

Learn more

Descubra más

> Page 392



> P. 196

TROIS VOIES

• THREE WAYS • TRES VÍAS

PERÇAGE L OU T

LIT PORT TIPO LIT

CADENASSABLE

LOCKABLE BLOQUEABLE

**PLATINE ISO 5211 ET AXE CARRÉ
POUR MOTORISATION**

ISO PAD 5211 AND SQUARE STEM FOR ACTUATOR
BRIDA ISO 5211 Y EJE CUADRADO PARA ACTUADOR

RACCORDEMENTS BSP FFF

FFF BSP ENDS CONECTORES BSP HHH



> P. 196

MONOBLOC

• ONE-PIECE • MONOBLOC

CADENASSABLE

LOCKABLE BLOQUEABLE

RACCORDEMENTS BSP FF

FF BSP ENDS CONECTORES BSP HH

	ISO 7-1 (R, Rp)
PN	64 - 50 - 40 - 25 bar

- Corps, embouts, axe et sphère en inox CF8M (316)
- Poignée + écrou en inox 304
- Sièges en PTFE
- Presse-étoupe en PTFE

- Stainless steel CF8M (316) body, ends, stem and ball
- Stainless steel 304 handle + nut
- PTFE seats
- PTFE packing gland

- Cuerpo, conectores, eje y esfera de inox CF8M (316)
- Palanca + tuerca de inox 304
- Asiento de PTFE
- Prensaestopa de PTFE

INOX+
Stainless steel
CF8M (316)



> P. 197

DEUX PIÈCES

• TWO-PIECES • DOS-PIEZAS

CADENASSABLE

LOCKABLE BLOQUEABLE

**PLATINE ISO 5211 ET AXE CARRÉ
POUR MOTORISATION**

ISO PAD 5211 AND SQUARE STEM FOR ACTUATOR
BRIDA ISO 5211 Y EJE CUADRADO PARA ACTUADOR

RACCORDS BSP FF / MF

FF/MF BSP ENDS CONECTORES BSP HH / MH



> P. 198

TROIS PIÈCES

• THREE-PIECES • TRES-PIEZAS

CADENASSABLE

LOCKABLE BLOQUEABLE

**PLATINE ISO 5211 ET AXE CARRÉ
POUR MOTORISATION**

ISO PAD 5211 AND SQUARE STEM FOR ACTUATOR
BRIDA ISO 5211 Y EJE CUADRADO PARA ACTUADOR

RACCORDS BSP FF / SW / BW

BSP FF / SW / BW ENDS CONECTORES BSP HH / SW / BW

TROIS VOIES • THREE WAYS • TRES VÍAS

INOX+
Stainless steel
CF8M (316)



458 L

FFF

• FFF
• HHH

PERÇAGE EN L

L PORT
TIPO L

Code	Rp	Ø	ISO 5211	◇	PN	€		Gencod unit
2004580000800	1/4"	9	F03/F04	9	64	104,67	1	366036020466 0
2004580001200	3/8"	11	F03/F04	9	64	119,06	1	366036020467 7
2004580001500	1/2"	12,5	F03/F04	9	64	123,72	1	366036020481 3
2004580002000	3/4"	16	F03/F04	9	64	142,68	1	366036020468 4
2004580002600	1"	20	F04/F05	11	50	229,18	1	366036020469 1
2004580003300	1"1/4	25	F04/F05	11	50	236,95	1	366036020470 7
2004580004000	1"1/2	32	F05/F07	14	40	374,18	1	366036020471 4
2004580005000	2"	38	F05/F07	14	40	528,51	1	366036020472 1

I458 T

FFF

• FFF
• HHH

PERÇAGE EN T

T PORT
TIPO T

Code	Rp	Ø	ISO 5211	◇	PN	€		Gencod unit
2014580000800	1/4"	9	F03/F04	9	64	104,67	1	366036021274 0
2014580001200	3/8"	11	F03/F04	9	64	119,06	1	366036021275 7
2014580001500	1/2"	12,5	F03/F04	9	64	123,72	1	366036021276 4
2014580002000	3/4"	16	F03/F04	9	64	142,68	1	366036021277 1
2014580002600	1"	20	F04/F05	11	50	229,18	1	366036021278 8
2014580003300	1"1/4	25	F04/F05	11	50	236,95	1	366036021279 5
2014580004000	1"1/2	32	F05/F07	14	40	374,18	1	366036021280 1
2014580005000	2"	38	F05/F07	14	40	528,51	1	366036021281 8

458 / I458

	ISO 7-1 Rp
T°	- 10 °C + 90 °C
PN	64 - 50 - 40 bar

- > Passage réduit
- > Poignée cadennassable
- > Presse étoupe PTFE + joint torique NBR
- > Platine ISO 5211 et carré de manœuvre pour motorisation

- > Reduced bore
- > Lockable handle
- > PTFE packing gland + NBR o'ring
- > ISO pad 5211 and square stem for actuator

- > Paso reducido
- > Palanca bloqueable
- > Prensaestopa de PTFE + junta tórica de NBR
- > Brida ISO 5211 y eje cuadrado par actuador

MONOBLOC • ONE-PIECE • MONOBLOC

INOX+
Stainless steel
CF8M (316)



470

FF

• FF
• HH

Code	Rp	Ø	PN	€		Gencod unit
2004700000800	1/4"	5	64	15,99	1	366036020473 8
2004700001200	3/8"	7	64	17,86	1	366036020474 5
2004700001500	1/2"	9,5	64	19,18	1	366036020475 2
2004700002000	3/4"	12,5	50	23,21	1	366036020476 9
2004700002600	1"	15	50	29,12	1	366036020477 6
2004700003300	1"1/4	20	40	39,98	1	366036020478 3
2004700004000	1"1/2	25	40	54,60	1	366036020479 0
2004700005000	2"	32	40	75,98	1	366036020480 6

470

	ISO 7-1 Rp
T°	- 10 °C + 150 °C
PN	64 - 50 - 40 bar

- > Passage réduit
- > Poignée cadennassable

- > Reduced bore
- > Lockable handle

- > Paso reducido
- > Palanca bloqueable



DEUX PIÈCES • TWO-PIECES • DOS-PIEZAS

INOX+
Stainless steel
CF8M (316)

3446 / 3447 / 496

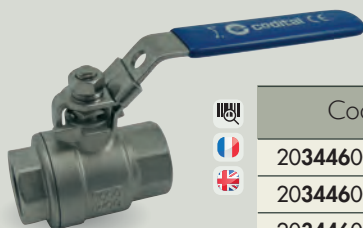

3446

FF

• FF
• HH

Code	Rp	PN	€		Gencod unit
2034460000800	1/4"	64	19,08	1	366036122100 0
2034460001200	3/8"	64	20,68	1	366036122101 7
2034460001500	1/2"	64	22,88	1	366036122102 4
2034460002000	3/4"	64	27,87	1	366036122103 1
2034460002600	1"	50	41,65	1	366036122104 8
2034460003300	1"1/4	50	61,81	1	366036122105 5
2034460004000	1"1/2	40	79,12	1	366036122106 2
2034460005000	2"	40	143,71	1	366036122107 9
2034460006600	2"1/2	25	348,90	1	366036122108 6
2034460008000	3"	25	423,46	1	366036122109 3

	ISO 7-1 R / Rp
T°	- 20 °C + 180 °C
PN	64 - 50 - 40 - 25 bar

- > Passage intégral
- > Poignée cadenassable
- > Platine ISO 5211 et carré de manœuvre pour motorisation (réf. 496)

- > Full bore
- > Lockable handle
- > ISO pad 5211 and square stem for actuator (ref. 496)

- > Paso total
- > Palanca bloqueable
- > Brida ISO 5211 y eje cuadrado par actuador (ref. 496)

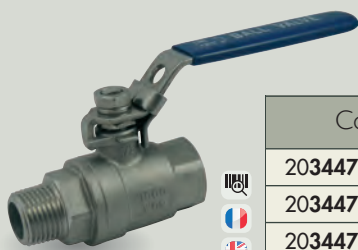

3447

MF

• MF
• MH

Code	R/Rp	PN	€		Gencod unit
2034470000800	1/4"	64	19,98	1	366036122110 9
2034470001200	3/8"	64	20,89	1	366036122111 6
2034470001500	1/2"	64	24,40	1	366036122112 3
2034470002000	3/4"	64	32,26	1	366036122113 0
2034470002600	1"	50	47,90	1	366036122114 7
2034470003300	1"1/4	50	67,55	1	366036122115 4
2034470004000	1"1/2	40	90,77	1	366036122116 1
2034470005000	2"	40	156,31	1	366036122117 8

AVEC PLATINE ISO

WITH ISO PAD
CON BRIDA ISO

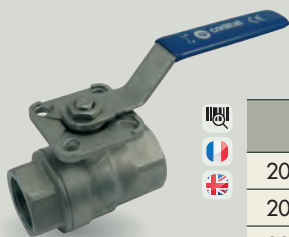

496

FF

• FF
• HH

Code	Rp	ISO 5211	◇	PN	€		Gencod
2004960000800	1/4"	F03/F04	9	64	34,79	1	366036120108 8
2004960001200	3/8"	F03/F04	9	64	34,79	1	366036120109 5
2004960001500	1/2"	F03/F04	9	64	39,39	1	366036120110 1
2004960002000	3/4"	F03/F04	9	64	46,70	1	366036120111 8
2004960002600	1"	F04/F05	11	50	66,98	1	366036120112 5
2004960003300	1"1/4	F04/F05	11	50	87,49	1	366036120113 2
2004960004000	1"1/2	F05/F07	14	40	147,10	1	366036120114 9
2004960005000	2"	F05/F07	14	40	223,24	1	366036120115 6

à voir aussi

Série 8000
RACCORDS ACIER INOXYDABLE
• STAINLESS STEEL FITTINGS
• ACCESORIOS DE ACERO INOXYDABLE

> P. 276



Série inox Codital • Codital stainless steel serie • Série inox Codital

codital 2022



TROIS-PIÈCES SANS PLATINE ISO

• THREE-PIECES WITHOUT ISO PAD • TRES-PIEZAS SIN BRIDA ISO

INOX+
Stainless steel
CF8M (316)

I405 / I406 / I407



I405

FF

• FF
• HH



Code	Rp	PN	€		Gencod unit
201405000800	1/4"	64	32,68	1	366036021327 3
2014050001200	3/8"	64	32,68	1	366036021328 0
2014050001500	1/2"	64	34,28	1	366036021329 7
2014050002000	3/4"	64	47,98	1	366036021330 3
2014050002600	1"	50	63,39	1	366036021331 0
2014050003300	1"1/4	50	103,45	1	366036021332 7
2014050004000	1"1/2	40	141,47	1	366036021333 4
2014050005000	2"	40	194,96	1	366036021334 1
2014050006600	2"1/2	25	393,74	1	366036021335 8
2014050008000	3"	25	578,81	1	366036021336 5
2014050010200	4"	25	1225,67	1	366036021337 2

ISO 7-1
Rp

T° - 20 °C
+ 180 °C

PN 64 - 50 - 40
25 bar

- > Passage intégral
- > Poignée cadenassable
- > Boulonnerie en inox 304

- > Full bore
- > Lockable handle
- > SS 304 bolts

- > Paso total
- > Palanca bloqueable
- > Pernos de inox 304



I406

SW



Code	Ø	PN	€		Gencod unit
201406000800	13,5 (8/13)	64	32,68	1	366036021338 9
2014060001200	17,2 (12/17)	64	32,68	1	366036021339 6
2014060001500	21,3 (15/21)	64	34,28	1	366036021340 2
2014060002000	26,9 (20/27)	64	47,98	1	366036021341 9
2014060002600	33,7 (26/34)	50	63,39	1	366036021342 6
2014060003300	42,4 (33/42)	50	103,45	1	366036021343 3
2014060004000	48,3 (40/49)	40	141,47	1	366036021344 0
2014060005000	60,3 (50/60)	40	194,96	1	366036021345 7



I407

BW



Code	Ø	PN	€		Gencod unit
201407000800	13,5 (8/13)	64	32,68	1	366036021349 5
2014070001200	17,2 (12/17)	64	32,68	1	366036021350 1
2014070001500	21,3 (15/21)	64	34,28	1	366036021351 8
2014070002000	26,9 (20/27)	64	47,98	1	366036021352 5
2014070002600	33,7 (26/34)	50	63,39	1	366036021353 2
2014070003300	42,4 (33/42)	50	103,45	1	366036021354 9
2014070004000	48,3 (40/49)	40	141,47	1	366036021355 6
2014070005000	60,3 (50/60)	40	194,96	1	366036021356 3

"Produits distribution":
"Distribution products":
"Productos distribución":



Kit ILV Série Robinetterie
Kit Valves & Accessories
Kit Válvulas y Complementos

En savoir +
Learn more
Descubra más
> Page 392

TROIS-PIÈCES AVEC PLATINE ISO

• THREE-PIECES WITH ISO PAD • TRES-PIEZAS CON BRIDA ISO

INOX+
Stainless steel
CF8M (316)

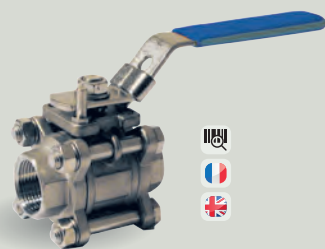

405

FF

• FF
• HH

405 / 406 / 407



ISO 7-1
Rp



- 20 °C
+ 180 °C



64 - 50 - 40
25 bar

- > Passage intégral
- > Poignée cadénassable
- > Platine ISO 5211 et carré de manœuvre pour motorisation
- > Boulonnerie en inox 304

- > Full bore
- > Lockable handle
- > ISO pad 5211 and square stem for actuator
- > SS 304 bolts

- > Paso total
- > Palanca bloqueable
- > Brida ISO 5211 y eje cuadrado para actuador
- > Pernos de inox 304

Code	Rp	ISO 5211	◇	PN	€	☐	Gencod unit
2004050000800	1/4"	F03/F04	9	64	91,21	1	366036080359 7
2004050001200	3/8"	F03/F04	9	64	91,21	1	366036080360 3
2004050001500	1/2"	F03/F04	9	64	92,37	1	366036080361 0
2004050002000	3/4"	F03/F04	9	64	99,64	1	366036080362 7
2004050002600	1"	F04/F05	11	50	143,51	1	366036080363 4
2004050003300	1"1/4	F04/F05	11	50	190,12	1	366036080364 1
2004050004000	1"1/2	F05/F07	14	40	269,98	1	366036080365 8
2004050005000	2"	F05/F07	14	40	386,91	1	366036080366 5
2004050006600	2"1/2	F07/F10	17	25	831,78	1	366036080367 2
2004050008000	3"	F07/F10	17	25	879,45	1	366036080368 9
2004050010200	4"	F07/F10	22	25	1922,64	1	366036080369 6

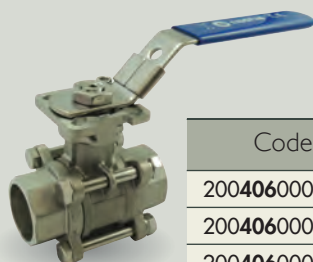

406

SW

Code	Ø	ISO 5211	◇	PN	€	☐	Gencod unit
2004060000800	13,5 (8/13)	F03/F04	9	64	91,21	1	366036080370 2
2004060001200	17,2 (12/17)	F03/F04	9	64	91,21	1	366036080371 9
2004060001500	21,3 (15/21)	F03/F04	9	64	92,37	1	366036080372 6
2004060002000	26,9 (20/27)	F03/F04	9	64	99,64	1	366036080373 3
2004060002600	33,7 (26/34)	F04/F05	11	50	143,51	1	366036080374 0
2004060003300	42,4 (33/42)	F04/F05	11	50	190,12	1	366036080375 7
2004060004000	48,3 (40/49)	F05/F07	14	40	269,98	1	366036080376 4
2004060005000	60,3 (50/60)	F05/F07	14	40	386,91	1	366036080377 1

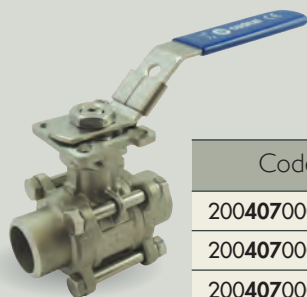

407

BW

Code	Ø	ISO 5211	◇	PN	€	☐	Gencod unit
2004070000800	13,5 (8/13)	F03/F04	9	64	91,21	1	366036120100 2
2004070001200	17,2 (12/17)	F03/F04	9	64	91,21	1	366036120101 9
2004070001500	21,3 (15/21)	F03/F04	9	64	92,37	1	366036120102 6
2004070002000	26,9 (20/27)	F03/F04	9	64	99,64	1	366036120103 3
2004070002600	33,7 (26/34)	F04/F05	11	50	143,51	1	366036120104 0
2004070003300	42,4 (33/42)	F04/F05	11	50	190,12	1	366036120105 7
2004070004000	48,3 (40/49)	F05/F07	14	40	269,98	1	366036120106 4
2004070005000	60,3 (50/60)	F05/F07	14	40	386,91	1	366036120107 1



Series inox Codital
Codital stainless steel serie

Série inox Codital

codital 2022

Haute pression

● High pressure ● Alta presión

Utilisation Use / Uso

- Applications : Circuits hydrauliques pour l'industrie (machines-outils, centrales hydrauliques, machines spéciales, ...).
- Fluide : Huile minérale conforme à la DIN 51524-1 & 2. Pour les autres fluides ou gaz, veuillez consulter notre liste de compatibilité indicative.
- Application spécifique sur demande.

- Applications : Hydraulic systems for industry (machine tools, hydraulic power stations, special machines, ...).
- Fluids : Mineral oil according to DIN 51524-1 & 2. Consult our compatibility list for any other medium.
- Specific application on request.

Standardised square stem for actuator.

- Aplicaciones : Sistemas hidráulicos para industria (máquinas herramientas, centrales hidráulicas, maquinas especiales, ...).
- Fluidos : Aceites minerales según la norma DIN 51524-1 & 2. Consulte nuestra lista de compatibilidad para los otros fluidos.
- Aplicación especial a petición.

Eje cuadrado estandarizado para actuador.

Axe carré standardisé pour montage actionneur



ISO 228-1
NPT sur demande
on request / a petición

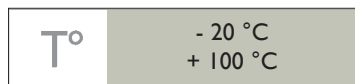

- 20 °C
+ 100 °C

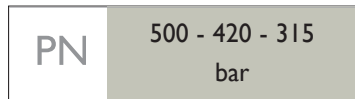

500 - 420 - 315
bar

Matière Material / Materia

- Corps, axe et sphère en acier (inox sur demande).
- Sièges en POM (autre sur demande)
- Joints d'axe en NBR (FPM sur demande)

- Cuerpo, eje y esfera de acero (inox a petición)
- Asientos de POM
- Junta tórica de NBR (FPM a petición)

- Steel body, stem and ball (stainless steel on request)
- POM seats
- NBR o-rings (FPM on request)

Levier Lever / Palanca

Type A = levier coudé
Type B = levier droit

Type A = bent lever
Type B = straight lever

Tipo A = palanca acodada
Tipo B = palanca recta

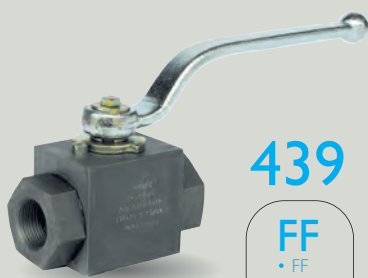

439

FF

• FF
• HH

RTS 2 VOIES
2-WAYS BALL VALVE
VÁLVULA DE ESFERA 2 VÍAS

Code	Taille	∅ Passage	PN	◇	Levier	Encombrement	€	
2004390000800	1/4"	6	500	9	A	69	29,47	1
2004390001200	3/8"	10	500	9	A	72	28,94	1
2004390001500	1/2"	13	500	9	A	83	33,78	1
2004390002000	3/4"	20	420	14	B	95	65,03	1
2004390002600	1"	25	315	14	B	113	85,16	1
2004390003300	1"1/4	32	420	17	B	111	237,88	1
2004390004000	1"1/2	38	420	17	B	130	289,19	1
2004390005000	2"	48	420	17	B	140	357,60	1

Modèle cubique 1/4" à 1",
Modèle octogonal 1"1/4 à 2"

Cubic model 1/4" to 1"
Octagonal model 1"1/4 to 2"

Modelo cúbico 1/4" a 1"
Modelo octogonal 1/4" a 1"



2439 L

FFF

- FFF
- HHH

RTS 3 VOIES - PASSAGE EN L

3-WAYS BALL VALVE - L-PORT
VÁLVULA DE ESFERA 3 VÍAS - TIPO L

Code	Taille	∅ Passage	PN	◇	Levier	Encombrement	€	
2024390000800 ▲	1/4"	6	500	9	A	69	56,13	1
2024390001200 ▲	3/8"	10	500	9	A	72	56,13	1
2024390001500 ▲	1/2"	13	500	9	A	83	65,48	1
2024390002000 ▲	3/4"	20	315	14	B	95	126,18	1
2024390002600 ▲	1"	25	315	14	B	113	174,28	1



3439 T

FFF

- FFF
- HHH

RTS 3 VOIES - PASSAGE EN T

3-WAYS BALL VALVE - T-PORT
VÁLVULA DE ESFERA 3 VÍAS - TIPO T

Code	Taille	∅ Passage	PN	◇	Levier	Encombrement	€	
2034390000800 ▲	1/4"	6	500	9	A	69	56,13	1
2034390001200 ▲	3/8"	10	500	9	A	72	56,13	1
2034390001500 ▲	1/2"	13	500	9	A	83	65,48	1
2034390002000 ▲	3/4"	20	315	14	B	95	126,18	1
2034390002600 ▲	1"	25	315	14	B	113	174,28	1

LEVIERS POUR VANNES HP 439, 2439 et 3439

LEVERS FOR HP BALL VALVE 439, 2439 AND 3439 / PALANCAS PARA VÁLVULAS 439, 2439 Y 3439



1439 A

LEVIER COUDÉ
Avec fixation axiale

BENT LEVER - With axial fastening
PALANCA ACODADA - Con fijación axial



1439 B

LEVIER DROIT
En aluminium avec fixation radiale

STRAIGHT LEVER - Aluminium with radial fastening
PALANCA RECTA - De aluminio con fijación radial

◇	Code Poignée coudée (A)	€A	Code Poignée droite (B)	€B	
9	201439000090A ▲	3,94	201439000090B ▲	8,25	1
14	201439000140A ▲	11,58	201439000140B ▲	10,30	1
17	201439000170A ▲	16,59	201439000170B ▲	23,39	1



Série industrie

● Industry series ● Industria serie

2 PIÈCES INOX

Passage intégral, plan de pose

- Corps, axe et sphère en inox 316,
- Sièges en PTFE,
- Joint d'axe en FKM (Viton®) + presse étoupe PTFE
- Joint de corps en PTFE



ISO 7-1
Équivalent EN 10226-1

T°

- 20 °C
+ 160 °C

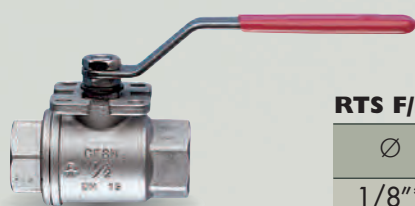

435 ▲

1435 ▲
Raccordement NPT

435 SF ▲
Sécurité feu

Dispositif antistatique
sur demande

RTS F/F - PN140

Ø	PN	ISO	
1/8"*	140	F03	1
1/4"	140	F03	1
3/8"	140	F03	1
1/2"	140	F03	1
3/4"	105	F04	1
1"	105	F04	1
1"1/4	64	F04	1
1"1/2	64	F05	1
2"	64	F05	1
2"1/2	25	F07	1
3"*	25	F07	1
4"*	25	F10	1

0435 / 1435

Code	€
2004350000500▲*	84,23
20X4350000800▲	84,23
20X4350001200▲	84,23
20X4350001500▲	89,31
20X4350002000▲	112,13
20X4350002600▲	157,22
20X4350003300▲	208,09
20X4350004000▲	287,07
20X4350005000▲	393,00
20X4350006600▲	853,67
2004350008000▲*	1079,37
2004350010200▲*	1801,55

435SF

Code	€
-	-
20043500008SF ▲	99,48
20043500012SF ▲	98,75
20043500015SF ▲	104,76
20043500026SF ▲	187,96
20043500033SF ▲	241,47
-	-
-	-
-	-
-	-
-	-

* uniquement en référence 435



2435

IDEM 1435 MAIS POIGNÉE PAPILLON

Code	Ø	PN	ISO	€	
2024350000800 ▲	1/4"	140	F03	84,23	1
2024350001200 ▲	3/8"	140	F03	84,23	1
2024350001500 ▲	1/2"	140	F03	89,31	1



Plan de pose à partir de 2"1/2

436 ▲

IDEM 435 MAIS CORPS POLI MIROIR

Code	Ø	PN	ISO	€	
2004360000800▲	1/4"	140	-	139,50	1
2004360001200▲	3/8"	140	-	139,50	1
2004360001500▲	1/2"	140	-	146,48	1
2004360002000▲	3/4"	105	-	186,54	1
2004360002600▲	1"	105	-	246,99	1
2004360003300▲	1"1/4	64	-	299,44	1
2004360004000▲	1"1/2	64	-	432,16	1
2004360005000▲	2"	64	-	536,27	1
2004360006600▲	2"1/2	25	F07	1617,33	1
2004360008000▲	3"	25	F07	1939,92	1
2004360010200▲	4"	25	F07	3289,20	1

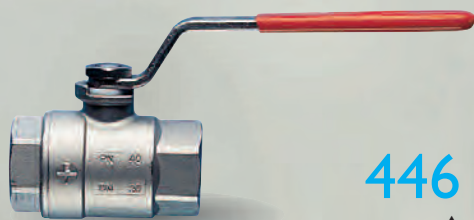

446 ▲

RTS F/F
SANS PLAN DE POSE
RACCORDEMENT ISO 228-1
PN64

Code	Ø	PN	€	
2004460000800▲	1/4"	64	69,65	1
2004460001200▲	3/8"	64	69,65	1
2004460001500▲	1/2"	64	69,65	1
2004460002000▲	3/4"	40	77,52	1
2004460002600▲	1"	40	99,54	1
2004460003300▲	1"1/4	25	147,14	1
2004460004000▲	1"1/2	25	172,90	1
2004460005000▲	2"	25	259,38	1



448 ▲

Avec dispositif antistatique
Sièges PTFE avec joints FKM intégrés

RTS F/F
POUR MOTORISATION
PLATINE ISO 5211
PN64

Code	Ø	PN	ISO	◇	€	
2004480001500▲	1/2"	64	F03	9	127,92	1
2004480002000▲	3/4"	64	F03	9	142,79	1
2004480002600▲	1"	64	F03	9	169,74	1
2004480003300▲	1"1/4	64	F03	9	240,91	1
2004480004000▲	1"1/2	64	F05	11	291,24	1
2004480005000▲	2"	64	F05	11	429,89	1

2 PIÈCES ACIER CARBONE

Passage intégral, plan de pose

- Corps en acier carbone ASTM A105
- Axe et sphère en inox 304
- Sièges en PTFE
- Joint d'axe en FKM (Viton®)
- + presse étoupe PTFE
- Joint de corps en PTFE

	ISO 7-1 Équivalent EN 10226-1
--	----------------------------------

T°	- 10 °C + 160 °C
----	---------------------

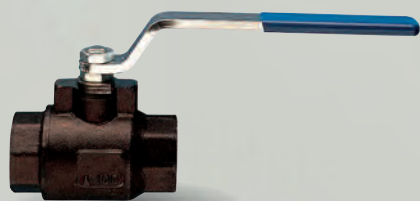

447 ▲

RTS F/F - PN64

Code	Ø	PN	ISO	€	
2004470000800▲	1/4"	64	F03	69,60	1
2004470001200▲	3/8"	64	F03	69,60	1
2004470001500▲	1/2"	64	F03	72,70	1
2004470002000▲	3/4"	64	F04	89,95	1
2004470002600▲	1"	64	F04	111,01	1
2004470003300▲	1"1/4	64	F04	150,08	1
2004470004000▲	1"1/2	64	F05	187,48	1
2004470005000▲	2"	64	F05	264,51	1

Dispositif antistatique sur demande
Sécurité feu sur demande
Raccordement NPT sur demande



3 PIÈCES INOX

Passage intégral, plan de pose

- Corps, axe et sphère en inox 316
- Sièges en PTFE
- Joint d'axe en FKM (Viton®)
+ presse étoupe PTFE
- Joint de corps en PTFE



ISO 7-1"Rp"
Équivalent EN 10226-1)
ou à souder (SW ou BW)

T°

- 20 °C
+ 160 °C

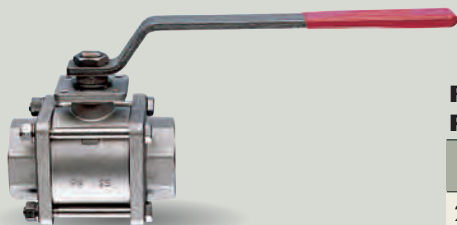

430 ▲

Manchons taraudés F/F
Sièges PTFE

432 ▲

Manchons SW (socket welding)
Siège PTFE + fibre de verre

434 ▲

Manchons BW (butt welding)
Siège PTFE + fibre de verre

Raccordement NPT sur demande

X = 0 pour F/F ; X = 2 pour SW ; X = 4 pour BW

* uniquement en référence 430

RTS TARAUDÉ F/F OU SW OU BW PN64

Code	Ø	PN	ISO	Écartement	€	
2004300000800▲	1/4"*	64	-	57	106,00	1
20043X0001200▲	3/8"	64	-	57	106,00	1
20043X0001500▲	1/2"	64	F03	65	118,99	1
20043X0002000▲	3/4"	40	F04	76	146,77	1
20043X0002600▲	1"	40	F04	92	196,25	1
20043X0003300▲	1"1/4	25	F04	106	266,98	1
20043X0004000▲	1"1/2	25	F05	116	327,94	1
20043X0005000▲	2"	25	F05	136	443,10	1
20043X0006600▲	2"1/2	16	F07	153	915,76	1
20043X0008000▲	3"	16	F07	180	1295,57	1
20043X0010200▲	4"	16	F10	217	2550,64	1

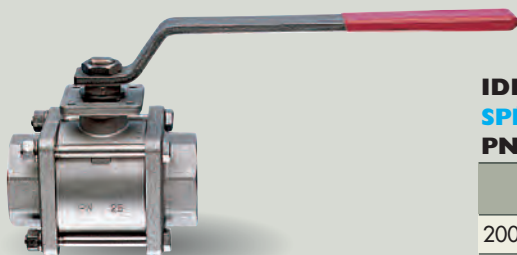

490 ▲

Manchons taraudés F/F

491 ▲

Manchons SW (socket welding)

492 ▲

Manchons BW (butt welding)

Température max : 198°C

Siège en PTFE + carbographe

Joint corps en FKM (Viton®)

Presse étoupe en PTFE + carbographe

Raccordement NPT sur demande

X = 0 pour F/F ; X = 1 pour SW ; X = 2 pour BW

* uniquement en référence 490

IDEM 430/432/434 MAIS SPÉCIAL VAPEUR PN15

Code	Ø	PN	ISO	Écartement	€	
2004900000800▲	1/4"*	15	-	57	114,67	1
20049X0001200▲	3/8"	15	-	57	114,67	1
20049X0001500▲	1/2"	15	F03	65	136,79	1
20049X0002000▲	3/4"	15	F04	76	166,65	1
20049X0002600▲	1"	15	F04	92	224,19	1
20049X0003300▲	1"1/4	15	F04	106	298,31	1
20049X0004000▲	1"1/2	15	F05	116	374,57	1
20049X0005000▲	2"	15	F05	136	503,23	1
20049X0006600▲	2"1/2	15	F07	153	1027,50	1
20049X0008000▲	3"	15	F07	180	1458,69	1
20049X0010200▲	4"	15	F10	217	2453,78	1

3 PIÈCES ACIER CARBONE

Passage intégral, plan de pose

- Corps en acier carbone ASTM A105
- Axe et sphère en inox 304
- Sièges en PTFE
- Joint d'axe en FKM (Viton®) + presse étoupe PTFE
- Joint de corps en PTFE

	ISO 7-1"Rp" Équivalent EN 10226-1 ou à souder (SW ou BW)
T°	- 10 °C + 160 °C



440 ▲ Manchons taraudés F/F
Sièges PTFE

442 ▲ Manchons SW (socket welding)
Siège PTFE + fibre de verre

444 ▲ Manchons BW (butt welding)
Siège PTFE + fibre de verre

Raccordement NPT sur demande
X = 0 pour F/F ; X = 2 pour SW ; X = 4 pour BW
* uniquement en référence 440

RTS TARAUDÉ F/F OU SW OU BW - PN64

Code	Ø	PN	ISO	Écartement	€	
200440000800▲	1/4"*	64	-	57	97,70	1
20044X0001200▲	3/8"	64	-	57	97,70	1
20044X0001500▲	1/2"	64	F03	65	97,97	1
20044X0002000▲	3/4"	40	F04	76	116,08	1
20044X0002600▲	1"	40	F04	92	159,05	1
20044X0003300▲	1"1/4	25	F04	106	208,52	1
20044X0004000▲	1"1/2	25	F05	116	260,81	1
20044X0005000▲	2"	25	F05	136	336,48	1
20044X0006600▲	2"1/2	16	F07	153	607,83	1
20044X0008000▲	3"	16	F07	180	808,57	1
20044X0010200▲	4"	16	F10	217	1416,66	1



493 ▲ Manchons taraudés F/F
Sièges PTFE

494 ▲ Manchons SW (socket welding)
Siège PTFE + fibre de verre

495 ▲ Manchons BW (butt welding)
Siège PTFE + fibre de verre

Température max : 198°C
Siège en PTFE + carbographe
Joint corps en FKM (Viton®)
Presse étoupe en PTFE + carbographe
Raccordement NPT sur demande
X = 3 pour F/F ; X = 4 pour SW ; X = 5 pour BW
* uniquement en référence 493

IDEM 440/442/444 MAIS SPÉCIAL VAPEUR PN 15

Code	Ø	PN	ISO	Écartement	€	
2004930000800	1/4"*	15	-	57	106,09	1
20049X0001200	3/8"	15	-	57	106,09	1
20049X0001500	1/2"	15	F03	65	106,85	1
20049X0002000	3/4"	15	F04	76	127,34	1
20049X0002600	1"	15	F04	92	171,93	1
20049X0003300	1"1/4	15	F04	106	240,84	1
20049X0004000	1"1/2	15	F05	116	310,38	1
20049X0005000	2"	15	F05	136	406,29	1
20049X0006600	2"1/2	15	F07	153	697,32	1
20049X0008000	3"	15	F07	180	968,49	1
20049X0010200	4"	15	F10	217	1655,02	1

SPLIT BODY INOX

Passage intégral, plan de pose,
dispositif antistatique, sécurité feu

- Corps, axe et sphère en inox 316
- Sièges en PTFE
- Joints d'axe en FKM (Viton®) et PTFE
+ presse étoupe graphite
- Joints de corps en graphite et PTFE



Brides percées

T°

- 20 °C
+ 160 °C

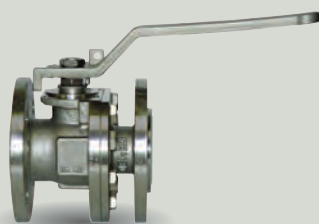

Écartement selon
ANSI B16.10

|442

RTS À BRIDES ANSI 150/GN20 PN20

Code	Ø	PN	ISO	Écartement	Entraxe	Trous	€	
2014420001500 ▲	15	20	F04	108	60,5	4 x Ø16	348,99	1
2014420002000 ▲	20	20	F04	117	70	4 x Ø16	393,71	1
2014420002500 ▲	25	20	F05	127	79,5	4 x Ø16	471,94	1
2014420004000 ▲	40	20	F05	165	98,5	4 x Ø16	781,06	1
2014420005000 ▲	50	20	F07	178	120,5	4 x Ø19	1105,61	1
2014420008000 ▲	80	20	F10	203	152,5	4 x Ø19	1971,55	1
2014420010000 ▲	100	20	F10	229	190,5	8 x Ø19	2700,66	1
2014420015000 ▲	150	20	F12	394	241,5	8 x Ø22	6193,34	1



Écartement selon
EN 558-1 série 27

|441

RTS À BRIDES GN16 PN16/40

Code	Ø	PN	ISO	Écartement	Entraxe	Trous	€	
2014410001500 ▲	15	40	F04	115	65	4 x Ø14	421,42	1
2014410002000 ▲	20	40	F04	120	75	4 x Ø14	429,19	1
2014410002500 ▲	25	40	F05	125	85	4 x Ø14	509,15	1
2014410003200 ▲	32	40	F05	130	100	4 x Ø18	639,45	1
2014410004000 ▲	40	40	F05	140	110	4 x Ø18	831,72	1
2014410005000 ▲	50	40	F07	150	125	4 x Ø18	1097,62	1
2014410006500 ▲	65	16	F07	170	145	4 x Ø18	1519,18	1
2014410008000 ▲	80	16	F10	180	160	8 x Ø18	1937,59	1
2014410010000 ▲	100	16	F10	190	180	8 x Ø18	2363,67	1
2014410012500 ▲	125	16	F10	325	210	8 x Ø18	4280,54	1
2014410015000 ▲	150	16	F12	350	240	8 x Ø22	6068,23	1
2014410020000 ▲	200	16	F12	400	295	12 x Ø22	11164,42	1

SPLIT BODY ACIER CARBONE

Passage intégral, plan de pose,
dispositif antistatique, sécurité feu

- Corps en acier carbone ASTM A105
- Axe et sphère en inox 304
- Sièges en PTFE
- Joints d'axe en FKM (Viton®) et PTFE
+ presse étoupe graphite
- Joints de corps en graphite et PTFE

	Brides percées
T°	- 10 °C + 160 °C

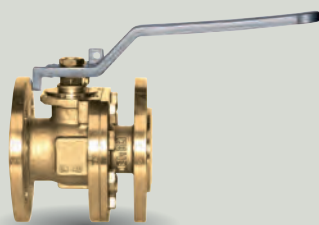

Ecartement selon
ANSI B16.10

1449



RTS À BRIDES ANSI 150/GN20 PN20

Code	Ø	PN	ISO	Écartement	Entraxe	Trous	€	
2014490001500 ▲	15	20	F04	108	60,5	4 x Ø16	269,88	1
2014490002000 ▲	20	20	F04	117	70	4 x Ø16	288,07	1
2014490002500 ▲	25	20	F05	127	79,5	4 x Ø16	341,73	1
2014490004000 ▲	40	20	F05	165	98,5	4 x Ø16	492,24	1
2014490005000 ▲	50	20	F07	178	120,5	4 x Ø19	644,11	1
2014490008000 ▲	80	20	F10	203	152,5	4 x Ø19	1099,41	1
2014490010000 ▲	100	20	F10	229	190,5	8 x Ø19	1483,35	1
2014490015000 ▲	150	20	F12	394	241,5	8 x Ø22	3719,88	1
2014490020000 ▲	200	20	F12	457	298,5	8 x Ø22	6707,64	1

RTS À BRIDES GNI 6 PNI 6/40

Code	Ø	PN	ISO	Écartement	Entraxe	Trous	€	
2014480001500 ▲	15	40	F04	115	65	4 x Ø14	309,23	1
2014480002000 ▲	20	40	F04	120	75	4 x Ø14	320,57	1
2014480002500 ▲	25	40	F05	125	85	4 x Ø14	373,24	1
2014480003200 ▲	32	40	F05	130	100	4 x Ø18	435,53	1
2014480004000 ▲	40	40	F05	140	110	4 x Ø18	544,59	1
2014480005000 ▲	50	40	F07	150	125	4 x Ø18	655,54	1
2014480006500 ▲	65	16	F07	170	145	4 x Ø18	863,29	1
2014480008000 ▲	80	16	F10	180	160	8 x Ø18	1082,50	1
2014480010000 ▲	100	16	F10	190	180	8 x Ø18	1383,85	1
2014480012500 ▲	125	16	F10	325	210	8 x Ø18	2377,83	1
2014480015000 ▲	150	16	F12	350	240	8 x Ø22	3472,80	1
2014480020000 ▲	200	16	F12	400	295	12 x Ø22	6703,38	1



Ecartement selon
EN 558-1 série 27

1448



RTS WAFER-SPLIT À BRIDES TARAUDÉES GNI 6 PNI 6/40

Code	Ø	PN	ISO	Écartement	Entraxe	Trous	€	
2014510001500 ▲	15	40	F04	53	65	4 x M12	276,56	1
2014510002000 ▲	20	40	F04	53	75	4 x M12	289,83	1
2014510002500 ▲	25	40	F04	57	85	4 x M12	321,53	1
2014510003200 ▲	32	40	F04	65	100	4 x M16	394,86	1
2014510004000 ▲	40	40	F05	79	110	4 x M16	468,55	1
2014510005000 ▲	50	40	F05	84	125	4 x M16	531,28	1
2014510006500 ▲	65	16	F07	103	145	4 x M16	1053,75	1
2014510008000 ▲	80	16	F07	122	160	8 x M16	1120,81	1
2014510010000 ▲	100	16	F10	155	180	8 x M16	1488,22	1



1451



WAFER INOX

Passage intégral, plan de pose

- Corps, axe et sphère en inox (304 ou 316)
- Sièges en PTFE
- Joint d'axe en FKM (Viton®)
+ presse étoupe PTFE
- Joint de corps en FKM (Viton®)



Brides percées
ou taraudées

T°

- 20 °C
+ 160 °C

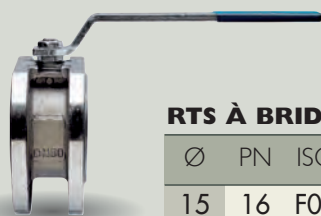

1422

INOX 304

1423

INOX 316

Avec joint
pour vapeur
sur demande

RTS À BRIDES GN 16 - PN16

Ø	PN	ISO	Écartement	Entraxe	Trous	Code	€	Code	€
15	16	F03	35	65	4 x M12	2014230001500 ▲	245,25	2014220001500 ▲	269,27
20	16	F03	40	75	4 x M12	2014230002000 ▲	291,76	2014220002000 ▲	308,51
25	16	F04	46	85	4 x M12	2014230002600 ▲	319,56	2014220002500 ▲	334,46
32	16	F04	54	100	4 x M16	2014230003200 ▲	401,67	2014220003200 ▲	461,42
40	16	F05	63,5	110	4 x M16	2014230004000 ▲	449,95	2014220004000 ▲	513,45
50	16	F05	82	125	4 x M16	2014230005000 ▲	613,99	2014220005000 ▲	675,31
65	16	F07	103	145	4 x M16	2014230006500 ▲	876,06	2014220006500 ▲	1027,29
80	16	F07	122	160	8 x M16	2014230008000 ▲	1112,13	2014220008000 ▲	1337,34
100	16	F10	152	180	8 x M16	2014230010000 ▲	1593,53	2014220010000 ▲	1931,19
125	16	F10	196	210	8 x M16	2014230012500 ▲	2667,75	2014220012500 ▲	3530,99
150	16	F12	232	240	8 x M20	2014230015000 ▲	4138,81	2014220015000 ▲	5049,86

WAFER ACIER AU CARBONE

Passage intégral, plan de pose

- Corps en acier carbone ASTM A105
- Axe et sphère en inox 304
- Sièges en PTFE
- Joint d'axe en FKM (Viton®)
+ presse étoupe PTFE
- Joint de corps en FKM (Viton®)



Brides percées
ou taraudées

T°

- 10 °C
+ 160 °C



488

▲

Avec joint
pour vapeur
sur demande

RTS À BRIDES GN 16 - PN16

Code	Ø	PN	ISO	Écartement	Entraxe	Trous	€	
2004880001500 ▲	15	16	F03	35	65	4 x M12	167,04	1
2004880002000 ▲	20	16	F03	40	75	4 x M12	177,67	1
2004880002500 ▲	25	16	F04	46	85	4 x M12	206,52	1
2004880003200 ▲	32	16	F04	54	100	4 x M16	246,17	1
2004880004000 ▲	40	16	F05	63,5	110	4 x M16	297,97	1
2004880005000 ▲	50	16	F05	82	125	4 x M16	356,71	1
2004880006500 ▲	65	16	F07	103	145	4 x M16	581,86	1
2004880008000 ▲	80	16	F07	122	160	8 x M16	702,41	1
2004880010000 ▲	100	16	F10	152	180	8 x M16	1024,01	1
2004880012500 ▲	125	16	F10	196	210	8 x M16	1758,86	1
2004880015000 ▲	150	16	F12	232	240	8 x M20	2736,17	1
2004880020000 ▲	200	16	F12	400	295	12 x Ø22	6645,00	1

À BRIDE EN FONTE

Passage intégral, plan de pose

- Corps en fonte
- Axe en inox 304
- Sphère en inox 304 ou laiton CW617N
- Sièges en PTFE
- Joints d'axe en NBR + presse étoupe PTFE
- Joints de corps en NBR

	Brides percées ou taraudées
T°	- 10 °C + 120 °C

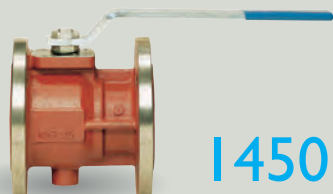

I450

Ecartement selon
EN 558-1 série I4
(DN200 série 27)

RTS À BRIDES GNI 6, CORPS GG25 SPHÈRE LAITON PN16

Code	Ø	PN	ISO	Écartement	Entraxe	Trous	€	
2014500004000 ■	40	16	-	140	110	4 x M16	193,88	1
2014500005000 ■	50	16	-	150	125	4 x M16	225,92	1
2014500020000 ■	200	16	F12	400	295	12 x Ø22	3062,05	1

IDEM I450 MAIS SPHÈRE INOX 304

Code	Ø	PN	ISO	Écartement	Entraxe	Trous	€	
2014600004000 ▲	40	16	-	140	110	4 x M16	237,03	1
2014600005000 ▲	50	16	-	150	125	4 x M16	274,09	1
2014600006500 ▲	65	16	-	170	145	4 x M16	399,90	1
2014600008000 ▲	80	16	F07	180	160	8 x M16	499,07	1
2014600010000 ▲	100	16	F10	190	180	8 x M16	663,46	1
2014600012500 ▲	125	16	F10	200	210	8 x M16	1260,42	1
2014600015000 ▲	150	16	F12	210	240	8 x M20	1864,93	1
2014600020000 ▲	200	16	F12	400	295	12 x Ø22	4293,41	1

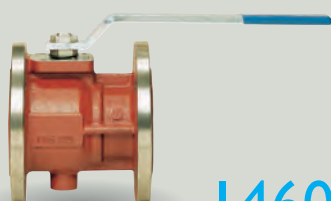

I460



VANNES MANUELLES ET MOTORISÉES

MANUAL AND AUTOMATED BALL VALVES - VÁLVULAS MANUALES Y ACCIONADAS

Demandez notre catalogue
Request our catalogue
Solicite nuestro catálogo

www.tuning-france.com
tuning@tuning-france.com

3 VOIES À BRIDES EN ACIER CARBONE

Passage réduit, plan de pose

- Corps en acier carbone ASTM A105
- Axe en inox 304
- Sphère en inox 316
- Sièges en PTFE
- Joints d'axe en FKM (Viton®)
- + presse étoupe PTFE
- Joints de corps en FKM (Viton®)

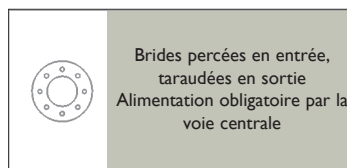

Brides percées en entrée,
tarudées en sortie
Alimentation obligatoire par la
voie centrale

T°	- 10 °C + 160 °C
----	---------------------



RTS À BRIDES GN16 3 VOIES EN L PN16

Code	Ø	PN	ISO	Écartement	Entraxe	Trous entrée	Trous sortie	€	
2014830001500 ▲	15	16	F03	40	65	4 x Ø14	4 x M12	439,85	1
2014830002000 ▲	20	16	F03	40	75	4 x Ø14	4 x M12	442,52	1
2014830002500 ▲	25	16	F04	46	85	4 x Ø14	4 x M12	463,31	1
2014830003200 ▲	32	16	F04	58	100	4 x Ø18	4 x M16	590,26	1
2014830004000 ▲	40	16	F05	71	110	4 x Ø18	4 x M16	666,31	1
2014830005000 ▲	50	16	F05	82	125	4 x Ø18	4 x M16	812,26	1
2014830006500 ▲	65	16	F07	106	145	4 x Ø18	4 x M16	1266,39	1
2014830008000 ▲	80	16	F07	122	160	8 x Ø18	8 x M16	1651,91	1
2014830010000 ▲	100	16	F10	152	180	8 x Ø18	8 x M16	2438,14	1
2014830012500 ▲	125	16	F10	196	210	8 x Ø18	8 x M16	4783,92	1
2014830015000 ▲	150	16	F12	242	240	8 x Ø22	8 x M20	7194,86	1

I483 L ▲



IDEM I490 MAIS 3 VOIES EN T

Code	Ø	PN	ISO	Écartement	Entraxe	Trous entrée	Trous sortie	€	
2014850001500 ▲	15	16	F03	40	65	4 x Ø14	4 x M12	439,85	1
2014850002000 ▲	20	16	F03	40	75	4 x Ø14	4 x M12	442,52	1
2014850002500 ▲	25	16	F04	46	85	4 x Ø14	4 x M12	463,31	1
2014850003200 ▲	32	16	F04	58	100	4 x Ø18	4 x M16	590,26	1
2014850004000 ▲	40	16	F05	71	110	4 x Ø18	4 x M16	666,31	1
2014850005000 ▲	50	16	F05	82	125	4 x Ø18	4 x M16	812,26	1
2014850006500 ▲	65	16	F07	106	145	4 x Ø18	4 x M16	1266,39	1
2014850008000 ▲	80	16	F07	122	160	8 x Ø18	8 x M16	1651,91	1
2014850010000 ▲	100	16	F10	152	180	8 x Ø18	8 x M16	2438,14	1
2014850012500 ▲	125	16	F10	196	210	8 x Ø18	8 x M16	4783,92	1
2014850015000 ▲	150	16	F12	242	240	8 x Ø22	8 x M20	7194,86	1

I485 T ▲

■ JUSQU'À ÉPUISEMENT DES STOCKS / WHILE STOCKS LAST / HASTA EL AGOTAMIENTO DEL STOCK
▲ SUR DEMANDE / ON REQUEST / A PETICIÓN



840 ▲

**PROLONGATEUR EN ACIER
POUR CALORIFUGEAGE**

Code	DN	€	
2008400152000 ▲	15-20	58,08	1
2008400253200 ▲	25-32	64,53	1
2008400405000 ▲	40-50	65,39	1
2008400658000 ▲	65-80	73,45	1
2008401001250 ▲	100-125	82,60	1



841 ■

**CARRÉ DE MANŒUVRE
EN FONTE GG 25**

Code	DN	€	
2008410405000 ■	40-50	55,47	1
2008410658000 ■	65-80	39,41	1
2008410100125 ■	100-125	55,47	1
2008411502000 ■	150-200	54,78	1



845 ▲

**POIGNÉE PAPILLON INOX
POUR SÉRIES 2 ET 3 PIÈCES**

Code	DN	€	
2008450000000 ▲	1/8"-1/2"	42,08	1



842 ▲

**RÉDUCTEUR À
VOLANT VERTICAL**

Code	DN	€	
2008420000300 ▲	150-200	3777,15	1



844 ▲

**DISPOSITIF DE VERROUILLAGE EN ACIER
ADAPTABLE SUR TOUTE VANNE AVEC
PLATINE ISO (LIVRÉ SANS CADENAS)**

Code	Type	DN	€	
2008440000100 ▲	A	15-20	67,43	1
2008440000200 ▲	B	25-32	87,36	1
2008440000300 ▲	C	40-50	95,01	1
2008440000400 ▲	D	65-80	120,74	1
2008440000500 ▲	E	100-125	154,40	1
2008440000600 ▲	F	150-200	165,29	1



JEU DE JOINTS EN PTFE

Ø	1/4"	3/8"	1/2"	3/4"	1"	1"1/4	1"1/2	2"	2"1/2	3"	4"	5"	6"	8"	
SÉRIE 71 : RÉF.430, 432, 434, 440, 442, 444	CODE SÉRIE 71	82100001▲ 43,23	82100001▲ 43,23	82100003▲ 44,24	82100004▲ 48,93	82100005▲ 51,38	82100006▲ 63,57	82100007▲ 69,96	82100008▲ 85,16	82100009▲ 123,40	82100010▲ 191,97	82100011▲ 343,01	-	-	-
SÉRIE 72 : RÉF.1423, 1422	CODE SÉRIE 72	-	-	82200001▲ 37,74	82200002▲ 39,98	82200003▲ 41,73	82200004▲ 46,92	82200005▲ 50,13	82200006▲ 54,47	82200007▲ 72,77	82200008▲ 92,32	82200009▲ 118,65	82200010▲ 188,61	82200011▲ 318,13	82200012▲ 821,37
SÉRIE 73 : RÉF.1450, 1460	CODE SÉRIE 73	-	-	-	-	82400001▲ 36,99	82400002▲ 37,78	82400003▲ 40,25	82400004▲ 47,23	82400005▲ 59,07	82400006▲ 67,88	82400007▲ 94,32	82400008▲ 163,09	82400009▲ 277,75	82400010▲ 762,45
SÉRIE 75 : RÉF.1456	CODE SÉRIE 75	-	-	-	-	-	-	-	82500001▲ 42,59	82500002▲ 47,47	82500003▲ 64,82	82500004▲ 77,67	82500005▲ 100,35	-	-
SÉRIE 76 : RÉF.1441, 1442, 1448, 1449	CODE SÉRIE 76	-	-	-	-	-	-	-	-	-	84600008▲ 160,14	84600009▲ 221,66	-	-	84600012▲ 966,66
COND.		1	1	1	1	1	1	1	1	1	1	1	1	1	

JEU DE JOINTS EN CARBOGRAPHITE

Ø	1/4"	3/8"	1/2"	3/4"	1"	1"1/4	1"1/2	2"	2"1/2	3"	4"	5"	6"	8"	
SÉRIE 71 : RÉF. 490, 491, 492, 493, 494, 495	CODE SÉRIE 71	82600001▲ 45,43	82600001▲ 45,43	82600001▲ 45,43	82600004▲ 52,48	82600005▲ 63,98	82600006▲ 88,17	82600007▲ 96,92	82600008▲ 116,00	82600009▲ 157,13	82600010▲ 247,64	82600011▲ 375,74	-	-	-
SÉRIE 72 : RÉF.1423, 1422, 488	CODE SÉRIE 72	-	-	82700001▲ 42,08	82700002▲ 46,44	82700003▲ 46,82	82700004▲ 55,28	82700005▲ 57,42	82700006▲ 67,38	82700007▲ 87,52	82700008▲ 106,21	82700009▲ 154,99	82700010▲ 249,65	82700011▲ 419,99	82700012▲ 845,57
COND.		1	1	1	1	1	1	1	1	1	1	1	1	1	

SPHÈRE EN ACIER INOX 316

Ø	1/4"	3/8"	1/2"	3/4"	1"	1"1/4	1"1/2	2"	2"1/2	3"	4"	5"	6"	8"	
SÉRIE 71 : RÉF. 430, 432, 434, 440, 442, 444, 493, 494, 495	CODE SÉRIE 71	82800001▲ 26,59	82800001▲ 26,59	82800003▲ 29,83	82800004▲ 40,13	82800005▲ 51,73	82800006▲ 68,22	82800007▲ 107,10	82800008▲ 160,66	82800009▲ 258,85	82800010▲ 510,41	82800011▲ 1025,00	-	-	83100012▲ Nous consulter
SÉRIE 76 : RÉF.1441, 1442, 1448, 1449	CODE SÉRIE 76	-	-	-	-	-	-	82900005▲ 106,35	82900006▲ 160,83	82900007▲ 289,09	82900008▲ 510,41	82900009▲ 1025,00	82900010▲ 1752,91	82900011▲ 2216,67	-
COND.		1	1	1	1	1	1	1	1	1	1	1	1	1	

SPHÈRE EN ACIER INOX 304

Ø	1/4"	3/8"	1/2"	3/4"	1"	1"1/4	1"1/2	2"	2"1/2	3"	4"	5"	6"	8"	
SÉRIE 71 : RÉF. 440, 442, 444, 493, 494, 495	CODE SÉRIE 71	83000001▲ 28,93	83000001▲ 28,93	83000001▲ 28,93	83000004▲ 35,49	83000005▲ 44,44	83000006▲ 55,48	83000007▲ 81,32	83000008▲ 127,45	83000009▲ 190,80	83000010▲ 326,78	83000011▲ 675,98	-	-	-
SÉRIE 72 : RÉF. 1422	CODE SÉRIE 72	-	-	83000001▲ 28,93	83000004▲ 35,49	83000005▲ 44,44	83000006▲ 55,48	83100005▲ 75,87	83100006▲ 115,56	83100007▲ 216,51	83100008▲ 368,81	83100009▲ 675,98	83100010▲ 1256,24	83100011▲ 1256,24	83100012▲ 1583,57
SÉRIE 73 : RÉF.1460	CODE SÉRIE 73	-	-	-	-	-	-	83200001▲ 68,27	83200002▲ 115,40	83000009▲ 190,80	83000010▲ 326,78	83000011▲ 675,98	-	-	-
COND.		1	1	1	1	1	1	1	1	1	1	1	1	1	



VANNES À SPHÈRE DE QUALITÉ
 QUALITY BALL VALVES
 VÁLVULAS DE ESFERA DE CALIDAD

Demandez notre catalogue
 Request our catalogue
 Solicite nuestro catálogo
 ezfitt.com
 ezfitt@ezfitt.com



Advance

Une large gamme, toujours en expansion

Bâtiment technique*
 Adduction d'eau

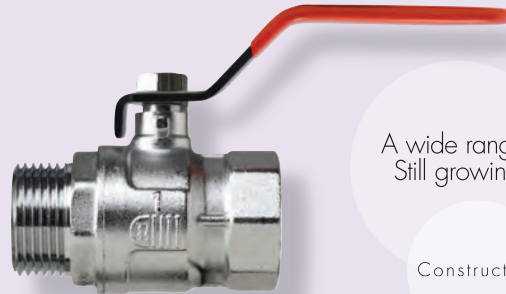

A wide range,
 Still growing

Construction

Una amplia
 gama, siempre
 en expansión

Edificio
 Suministro
 de agua

NF

Garantie 10 ans - Anticorrosion,
 testée au brouillard salin pendant 200 heures

Génie climatique



Warranty
 10 years
 Anticorrosion
 approved 200 hours
 salt spray tests

HVAC
 system

Garantía
 10 años
 Anticorrosión
 aprobada 200
 horas de ensayo de
 niebla salina

Climatización

Power

T° -20°C +160°C

Industrie



Industry

Industria

Smart

Juste ce qu'il faut
 Optimisé pour étanchéité par joint plat

Plomberie, Irrigation+

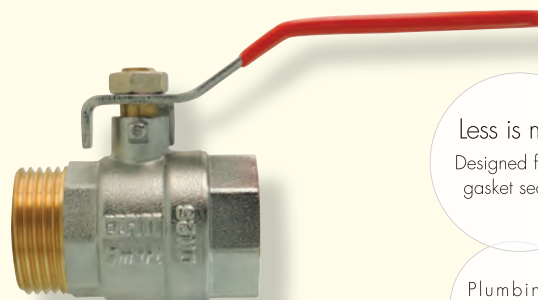

Less is more
 Designed for flat
 gasket sealing

Plumbing,
 Irrigation+

Justo y
 necesario
 Optimizado para
 la estanqueidad
 con asiento
 plano

Fontanería,
 Irrigación+



Série laiton

● Brass serie ● Série latón

AVEC OBTURATEUR PAPILLON

ANTI-GEL ANTI-TARTRE

Un papillon en PEI évite le gel, le calcaire et tout coup de bélier

Poignée haute sécurité évitant toutes manœuvres accidentelles.

Poignée réglable permettant l'ajustement de l'écoulement et le maintien du débit demandé.

Température de -10° à +100°C.

Sur demande joint Viton et EPDM

	ISO 7-1
PN	16 bar
T°	- 10 °C + 100 °C



90

**CORPS LAITON - F/F
AVEC RÉGLAGE
D'ÉCOULEMENT PAR
POIGNÉE CRANTÉE
HAUTE SÉCURITÉ**

Code	Ø	PN	€	
2000900001500	1/2"	16	23,97	1
2000900002000	3/4"	16	29,23	1
2000900002600	1"	16	37,65	1
2000900003300	1"1/4	16	61,93	1
2000900004000	1"1/2	16	78,71	1
2000900005000	2"	16	106,00	1
2000900006600	2"1/2	16	332,71	1
2000900008000	3"	16	440,54	1
2000900010200	4"	16	584,11	1



93

**IDEM 90 MAIS
MF**

Code	Ø	PN	€	
2000930001500	1/2"	16	25,09	1
2000930002000	3/4"	16	32,14	1
2000930002600	1"	16	41,89	1
2000930003300	1"1/4	16	70,87	1
2000930004000	1"1/2	16	85,86	1
2000930005000	2"	16	124,52	1

Compatibilités principales des joints

NBR : eau, eau de mer, air, azote, butane, gaz, glycérine, glycol

EPDM : eau, eau de mer, air, azote, butane, gaz, vapeur, glycol

Viton : essences, fuel, kérosène, naphte, oxygène, pétrole, vernis

POIGNÉE À CLIQUETS

POIGNÉE CRANTÉE HAUTE SÉCURITÉ



95 ■
IDEM 90
AVEC COL ALLONGÉ
POUR ISOLATION
THERMIQUE

Code	Ø	PN	€	
2000950001500 ■	1/2"	16	29,31	1
2000950002000 ■	3/4"	16	32,17	1
2000950002600 ■	1"	16	38,87	1
2000950003300 ■	1"1/4	16	64,70	1
2000950004000 ■	1"1/2	16	81,09	1
2000950005000 ■	2"	16	127,18	1

91

F/F AVEC RÉGLAGE
D'ÉCOULEMENT PAR
POIGNÉE À CLIQUETS



Code	Ø	PN	€	
2000910001500	1/2"	16	20,99	1
2000910002000	3/4"	16	24,21	1
2000910002600	1"	16	32,90	1

92

IDEM 91
MAIS M/F



Code	Ø	PN	€	
2000920001500	1/2"	16	22,31	1
2000920002000	3/4"	16	26,15	1
2000920002600	1"	16	36,88	1

94

IDEM 91 POUR
ARROSAGE
AVEC RACCORD
AU NEZ



Code	Ø	PN	€	
2000940001500	1/2"	16	31,27	1
2000940002000	3/4"	16	39,11	1
2000940002600	1"	16	58,45	1





● Série laiton ● Brass série ● Série laiton



Série Gaz

● Gas serie ● Serie gas

 <p>EN 10 226-1 Équivalent ISO 7-1) Femelle cylindrique "Rp" Mâle conique "R"</p>	<p>PN 5 bar</p>	 <p>CE EN 331 (AGRÈMENT GAZ EUROPÉEN)</p>
	<p>T° - 20 °C + 60 °C</p>	



58

FEMELLE / FEMELLE

Passage intégral
Bille pleine
Axe inéjectable
Poignée ergonomique en aluminium

Code	Ø	PN	€	
2000580000800	1/4"	5	13,92	1
2000580001200	3/8"	5	13,92	1
2000580001500	1/2"	5	17,07	1
2000580002000	3/4"	5	25,51	1
2000580002600	1"	5	37,21	1
2000580003300	1"1/4	5	68,50	1
2000580004000	1"1/2	5	97,54	1
2000580005000	2"	5	142,22	1
2000580006600	2"1/2	5	290,32	1
2000580008000	3"	5	424,02	1
2000580010200	4"	5	741,93	1



158

MÂLE / FEMELLE

Passage intégral
Bille pleine
Axe inéjectable
Poignée ergonomique en aluminium

Code	Ø	PN	€	
2001580000800	1/4"	5	14,48	1
2001580001200	3/8"	5	14,48	1
2001580001500	1/2"	5	18,04	1
2001580002000	3/4"	5	26,96	1
2001580002600	1"	5	38,98	1
2001580003300	1"1/4	5	73,49	1
2001580004000	1"1/2	5	100,25	1
2001580005000	2"	5	152,71	1
2001580006600	2"1/2	5	319,96	1
2001580008000	3"	5	467,01	1
2001580010200	4"	5	825,51	1

**59****IDEM 58 MAIS
POIGNÉE PAPILLON**

Code	Ø	PN	€	
2000590000800	1/4"	5	13,92	1
2000590001200	3/8"	5	13,92	1
2000590001500	1/2"	5	17,07	1
2000590002000	3/4"	5	25,51	1
2000590002600	1"	5	37,21	1

**159****IDEM 158 MAIS
POIGNÉE PAPILLON**

Code	Ø	PN	€	
2001590000800	1/4"	5	14,48	1
2001590001200	3/8"	5	14,48	1
2001590001500	1/2"	5	18,04	1
2001590002000	3/4"	5	26,96	1
2001590002600	1"	5	38,98	1

**433****À VERROU DE SÉCURITÉ (NORME UNI-CIG 9036)
- PASSAGE INTÉGRAL**

Passage intégral

Bille pleine

Axe inéjectable

Poignée jaune papillon du 3/4" au 1" et enveloppante du 1"1/4 au 2"
EN331 (agrément gaz européen)

Code	Ø	PN	€	
2004330002000	3/4"	5	91,54	1
2004330002600	1"	5	120,82	1
2004330003300*	1"1/4	5	207,21	1
2004330004000*	1"1/2	5	249,07	1
2004330005000*	2"	5	306,44	1

* Un kit de remplacement de la serrure est disponible sur demande

449 ▲**PASSE PARTOUT
POUR REF.433****SERRURE LAITON**

Code	€	
2004490000000 ▲	28,60	1

**SERRURE POLYMÈRE**

Code	€	
2004490000001 ▲	26,96	1





BSP. | **codital**

RACCORDS FONTE ET ACIER

CAST IRON AND STEEL FITTINGS

ACCESORIOS FUNDICIÓN MALEABLE

RACCORDS FONTE MALLÉABLE

- MALLEABLE IRON FITTINGS
- ACCESORIOS FUNDICIÓN MALEABLE

Aide à la vente
Sales tools / Ayuda para la venta

Produits développés pour la distribution
Products made for distribution
Productos desarrollados para la distribución



Kit Raccords fonte malléable
Kit Malleable iron fittings
Kit Accesorios fundición maleable





NORME STANDARD NORMA

EN 10242
ISO 49

À cœur blanc • Whiteheart • Núcleo blanco



**QUALITÉ CŒUR
BLANC**

WHITEHEART QUALITY
CALIDAD NÚCLEO
BLANCO

> P. 222



COURBES

- BENDS
- CURVAS

> P. 223

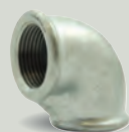

COUDES

- ELBOWS
- CODOS

> P. 224



TÉS, CROIX ET DISTRIBUTEURS

- TEES, CROSSES AND 3-4 WAYS FITTINGS
- TES, CRUCES Y DISTRIBUIDORES

> P. 226



MANCHONS MAMELONS

- SOCKETS NIPPLES
- MANGUITOS MACHONES

> P. 231

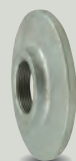

BRIDES

- FLANGES
- BRIDAS

> P. 235

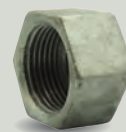

BOUCHONS, CONTRE-ÉCROU

- CAPS, JAM NUT
- TAPONES, CONTRATUERCA

> P. 236



UNIONS

- UNIONS
- UNIONES

> P. 238

Série 600 À compression

• Compression fittings • Accesorios de compresión

> P. 242



NORME STANDARD NORMA

EN 10242
ISO 49

RACCORDS FONTE MALLEABLE

• MALLEABLE IRON FITTINGS
• ACCESORIOS FUNDICIÓN MALEABLE

À cœur blanc

• Whiteheart • Núcleo blanco

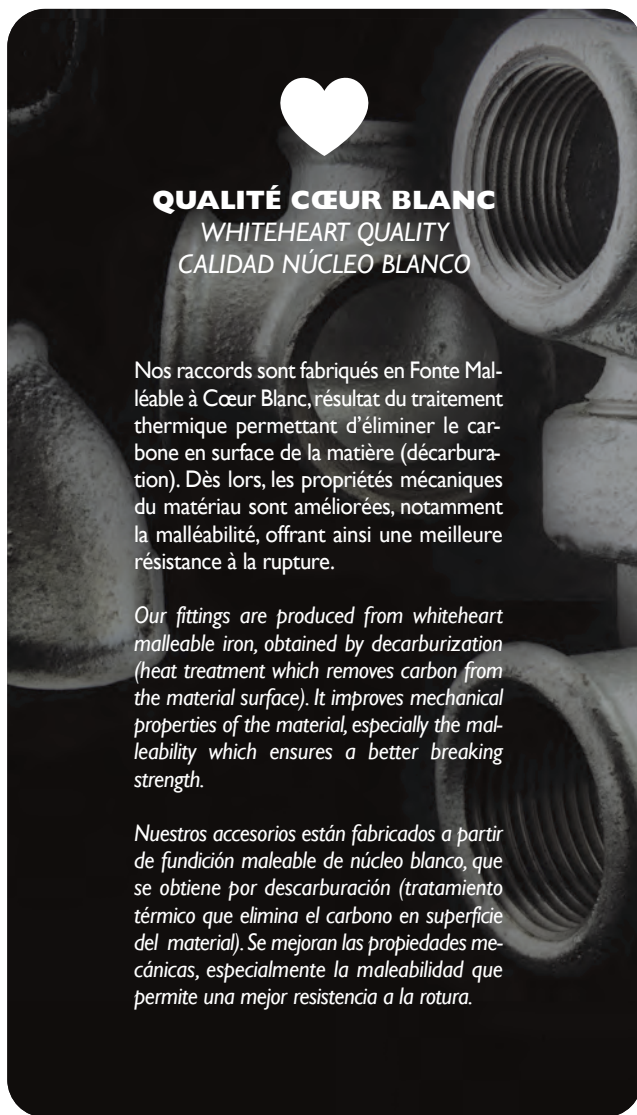

QUALITÉ CŒUR BLANC WHITEHEART QUALITY CALIDAD NÚCLEO BLANCO

Nos raccords sont fabriqués en Fonte Malleable à Cœur Blanc, résultat du traitement thermique permettant d'éliminer le carbone en surface de la matière (décarburation). Dès lors, les propriétés mécaniques du matériau sont améliorées, notamment la malléabilité, offrant ainsi une meilleure résistance à la rupture.

Our fittings are produced from whiteheart malleable iron, obtained by decarburization (heat treatment which removes carbon from the material surface). It improves mechanical properties of the material, especially the malleability which ensures a better breaking strength.

Nuestros accesorios están fabricados a partir de fundición maleable de núcleo blanco, que se obtiene por descarburación (tratamiento térmico que elimina el carbono en superficie del material). Se mejoran las propiedades mecánicas, especialmente la maleabilidad que permite una mejor resistencia a la rotura.

100%

100% des raccords sont testés en étanchéité.

100% of the fittings are leak tested.

100 % de nuestros accesorios están probados en estanqueidad.

Utilisation

Use Uso

Distribution d'eau, de gaz, de vapeur, de liquide et gaz non corrosifs. Systèmes CVC.

Water, gas, steam, non-corrosive liquids and gases. HVAC systems.

Agua, gas, vapor, líquidos y gas no corrosivos. Sistemas HVAC.

Conception

Design Diseño



- Les raccords sont fabriqués conformément aux normes EN 10242 et ISO 49.
- Nuance de la matière : EN-GJMW-400-5 selon EN 1562.
- La finition des raccords est Noire ou Galvanisée (ép. 70µm). Une protection contre la corrosion est ajoutée permettant de conserver les raccords.
- Tous les raccords filetés sont conformes à la norme ISO 7-1 (BSPT), avec embout mâle conique (R) et embout femelle cylindrique (Rp). Les écrous libres pour raccord union sont de type gaz conformément à la norme ISO 228-1 (BSPP).
- 100% des raccords sont testés en étanchéité

- *Fittings are produced according to EN 10242 and ISO 49 standards.*
- *Material grade : EN-GJMW-400-5 according to EN 1562.*
- *Finishing can be Black or Galvanised (th. 70 µm). Both are protected against corrosion to preserve fittings.*
- *All threaded connections comply with ISO 7-1 standard (BSPT), with tapered male end (R) and parallel female end (Rp). Swivel nuts for union fittings comply with ISO 228-1 standard (BSPP).*
- *100% of the fittings are leak tested.*

- *Los accesorios se fabrican según las normas EN 10242 y ISO 49.*
- *Grado del material : EN-GJMW-400-5 según la norma EN 1562.*
- *Accesorios pueden ser negro o galvanizado (70 µm). Ambos están protegidos contra la corrosión para preservar los accesorios.*
- *Todas las conexiones roscadas cumplen la norma ISO 7-1 (BSPT), con rosca macho cónica (R) y rosca hembra cilíndrica (Rp). Tuercas locas para unión cumplen la norma ISO 228-1 (BSPP).*
- *100 % de nuestros accesorios están probados en estanqueidad.*

T° PN

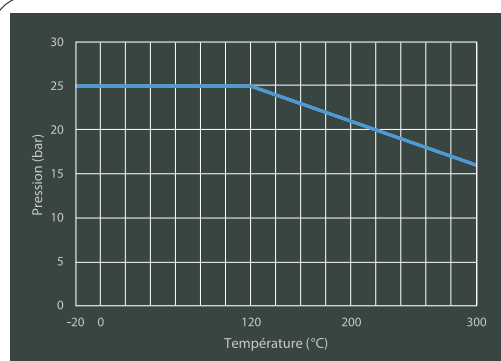

Raccords union / Union fittings / Accesorios de unión :

- T° max : 155°C
- PN 9 (air comprimé / compressed air / aire comprimido)

Aide à la vente

Sales tools / Ayuda para la venta

Produits développés pour la distribution

Products made for distribution

Productos desarrollados para la distribución



Kit Raccords fonte malleable
Kit Malleable iron fittings
Kit Accesorios fundición maleable

En savoir +
Learn more
Descubra más
> Page 392

COURBES

• BENDS • CURVAS

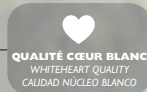

Cœur blanc • Whiteheart • núcleo blanco



1

COURBE À GRAND RAYON 90° M/F

M/F 90° LONG SWEEP BEND
CURVA DE GRAN RADIO 90° MIH

Ø	Noir / Black / Negro			Galvanisé / Galvanised / Galvanizado			Carton	Palettes
	Code	€	Kg	Code	€	Kg		
1/4"	1000010000800	3,37	0,049	1500010000800	4,07	0,051	10	250 S
3/8"	1000010001200	3,94	0,078	1500010001200	5,01	0,080	10	150 S
1/2"	1000010001500	3,48	0,107	1500010001500	4,43	0,114	10	100 S
3/4"	1000010002000	6,17	0,210	1500010002000	7,77	0,222	10	60 S
1"	1000010002600	8,36	0,390	1500010002600	10,64	0,385	10	60 L
1"1/4	1000010003300	14,78	0,631	1500010003300	18,34	0,640	-	35 L
1"1/2	1000010004000	19,00	0,820	1500010004000	24,20	0,855	-	25 L
2"	1000010005000	31,60	1,300	1500010005000	39,07	1,370	-	15 L
2"1/2	1000010006600	68,75	2,237	1500010006600	88,00	2,230	-	4 L
3"	1000010008000	89,05	3,230	1500010008000	112,74	3,400	-	3 L
4"	1000010010200	161,58	6,000	1500010010200	204,80	6,285	-	-



2

COURBE À GRAND RAYON 90° F/F

F/F 90° LONG SWEEP BEND
CURVA DE GRAN RADIO 90° H/H

Ø	Noir / Black / Negro			Galvanisé / Galvanised / Galvanizado			Carton	Palettes
	Code	€	Kg	Code	€	Kg		
1/4"	1000020000800	3,59	0,064	1500020000800	4,29	0,068	10	200 S
3/8"	1000020001200	3,84	0,091	1500020001200	5,01	0,098	10	150 S
1/2"	1000020001500	4,07	0,146	1500020001500	5,05	0,150	10	80 S
3/4"	1000020002000	6,33	0,240	1500020002000	7,91	0,250	10	60 S
1"	1000020002600	8,36	0,420	1500020002600	10,64	0,450	10	50 L
1"1/4	1000020003300	14,82	0,790	1500020003300	18,41	0,790	-	30 L
1"1/2	1000020004000	18,30	0,940	1500020004000	22,58	0,970	-	23 L
2"	1000020005000	25,27	1,395	1500020005000	31,41	1,460	-	12 L
2"1/2	1000020006600	69,92	2,545	1500020006600	88,41	2,690	-	4 L
3"	1000020008000	87,79	3,577	1500020008000	111,14	3,800	-	3 L
4"	1000020010200	166,35	6,756	1500020010200	210,67	6,932	-	-



3

COURBE À GRAND RAYON 90° M/M

M/M 90° LONG SWEEP BEND
CURVA DE GRAN RADIO 90° M/M

Ø	Noir / Black / Negro			Galvanisé / Galvanised / Galvanizado			Carton	Palettes
	Code	€	Kg	Code	€	Kg		
◆ ■ 3/8"	1000030001200	11,33	0,062	1500030001200	5,11	0,067	10	400
1/2"	1000030001500	6,17	0,104	1500030001500	7,83	0,106	10	100 S
3/4"	1000030002000	6,95	0,177	1500030002000	8,73	0,182	10	60 S
◆ ■ 2"1/2	1000030006600	210,94	2,400	1500030006600	263,85	2,150	-	8 L
◆ ■ 3"	1000030008000	237,26	3,174	-	-	-	-	-
◆ ■ 4"	1000030010200	286,66	5,740	-	-	-	-	-

"Produits distribution":
"Distribution products":
"Productos distribución":



Kit Raccords fonte malléable
Kit Malleable iron fittings
Kit Accesorios fundición maleable

En savoir +
Learn more
Descubra más
> Page 392

◆ HORS INDEX INTERNATIONAL / OUT OF INTERNATIONAL INDEX / FUERA DEL INDICE INTERNACIONAL

■ JUSQU'À ÉPUISMENT DES STOCKS / WHILE STOCKS LAST / HASTA EL AGOTAMIENTO DEL STOCK

CONDITIONNEMENT / PACKING / EMBALAJE



Carton L 280 W 390 H 235
Carton S 280 W 390 H 120

codital 2022

BSP.

COURBE À GRAND RAYON 45° M/F

M/F 45° LONG SWEEP BEND
CURVA DE GRAN RADIO 45° M/H

Ø	Noir / Black / Negro			Galvanisé / Galvanised / Galvanizado			10	200 S
	Code	€	Kg	Code	€	Kg		
1/4"	1000400000800	4,66	0,034	1500400000800	6,06	0,043	10	200 S
3/8"	1000400001200	4,47	0,058	1500400001200	5,49	0,062	10	150 S
1/2"	1000400001500	4,07	0,087	1500400001500	5,05	0,092	10	100 S
3/4"	1000400002000	5,51	0,135	1500400002000	6,89	0,143	10	70 S
1"	1000400002600	7,77	0,261	1500400002600	9,61	0,270	10	90 L
1"1/4	1000400003300	13,44	0,455	1500400003300	16,77	0,475	-	55 L
1"1/2	1000400004000	16,14	0,500	1500400004000	19,94	0,530	-	40 L
2"	1000400005000	25,46	0,885	1500400005000	31,67	0,925	-	25 L
2"1/2	1000400006600	55,46	1,300	1500400006600	70,20	1,425	-	8 L
3"	1000400008000	60,42	2,190	1500400008000	76,58	2,230	-	6 L
4"	1000400010200	136,52	3,500	1500400010200	172,76	3,500	-	2 L



40

COURBE À GRAND RAYON 45° F/F

F/F 45° LONG SWEEP BEND
CURVA DE GRAN RADIO 45° H/H

Ø	Noir / Black / Negro			Galvanisé / Galvanised / Galvanizado			10	200 S
	Code	€	Kg	Code	€	Kg		
1/4"	1000410000800	5,28	0,034	-	-	-	10	200 S
3/8"	1000410001200	5,12	0,076	1500410001200	6,38	0,077	10	120 S
1/2"	1000410001500	4,97	0,116	1500410001500	6,06	0,122	10	100 S
3/4"	1000410002000	6,09	0,199	1500410002000	7,63	0,212	10	60 S
1"	1000410002600	7,94	0,332	1500410002600	9,79	0,344	10	60 L
1"1/4	1000410003300	13,95	0,555	1500410003300	17,55	0,570	-	40 L
1"1/2	1000410004000	18,34	0,685	1500410004000	23,22	0,730	-	33 L
2"	1000410005000	25,93	1,040	1500410005000	32,58	1,070	-	20 L
2"1/2	1000410006600	51,00	1,675	1500410006600	64,28	1,770	-	8 L
3"	1000410008000	64,87	2,465	1500410008000	82,08	2,554	-	6 L



41

COUDES
• ELBOWS • CODOS

QUALITÉ CŒUR BLANC
WHITEHEART QUALITY
CALIDAD NÚCLEO BLANCO

NORME STANDARD / NORMA
EN 10242
ISO 49

COUDE 90° F/F

F/F 90° ELBOW
CODO 90° H/H

Ø	Noir / Black / Negro			Galvanisé / Galvanised / Galvanizado			10	250 S
	Code	€	Kg	Code	€	Kg		
1/4"	1000900000800	2,22	0,046	1500900000800	2,70	0,048	10	250 S
3/8"	1000900001200	1,76	0,061	1500900001200	2,32	0,064	10	200 S
1/2"	1000900001500	1,21	0,090	1500900001500	1,68	0,092	10	150 S
3/4"	1000900002000	1,99	0,147	1500900002000	2,62	0,148	10	80 S
1"	1000900002600	2,98	0,220	1500900002600	3,77	0,227	10	100 L
1"1/4	1000900003300	5,75	0,400	1500900003300	7,00	0,410	-	60 L
1"1/2	1000900004000	9,22	0,485	1500900004000	11,37	0,490	-	50 L
2"	1000900005000	10,64	0,670	1500900005000	13,33	0,660	-	25 L
2"1/2	1000900006600	31,08	1,140	1500900006600	39,31	1,094	-	15 L
3"	1000900008000	43,26	1,500	1500900008000	53,90	1,550	-	10 L
4"	1000900010200	76,34	2,590	1500900010200	96,52	2,785	-	4 L



90

CONDITIONNEMENT / PACKING / EMBALAJE

Carton L 280 W 390 H 235
Carton S 280 W 390 H 120

◆ HORS INDEX INTERNATIONAL / OUT OF INTERNATIONAL INDEX / FUERA DEL INDICE INTERNACIONAL
■ JUSQU'À ÉPUISEMENT DES STOCKS / WHILE STOCKS LAST / HASTA EL AGOTAMIENTO DEL STOCK

F/F 90° REDUCING ELBOW
CODO REDUCIDO 90° H/H

COUDE RÉDUIT 90° F/F

Ø	Noir / Black / Negro			Galvanisé / Galvanised / Galvanizado			C-Form	PALETTE
	Code	€	Kg	Code	€	Kg		
3/8" 1/4"	1000900120800	3,44	0,044	1500900120800	4,11	0,046	10	200 S
1/2" 3/8"	1000900151200	2,42	0,074	1500900151200	3,05	0,076	10	150 S
3/4"	1000900201200	3,90	0,121	1500900201200	4,97	0,109	10	100 S
	1000900201500	2,94	0,113	1500900201500	3,34	0,115	10	100 S
1"	1000900261500	3,79	0,120	1500900261500	4,94	0,214	10	150 L
	1000900262000	4,18	0,177	1500900262000	5,16	0,185	10	100 L
1"1/4	1000900331500	6,54	0,237	1500900331500	7,91	0,255	-	80 L
	1000900332000	8,53	0,270	1500900332000	10,64	0,265	-	80 L
	1000900332600	6,80	0,280	1500900332600	8,36	0,320	-	70 L
1"1/2	1000900401500	10,28	0,280	1500900401500	12,86	0,300	-	30 S
	1000900402000	10,43	0,330	1500900402000	12,98	0,318	-	70 L
	1000900402600	9,71	0,350	1500900402600	12,32	0,380	-	60 L
1"1/4	1000900403300	10,87	0,420	1500900403300	13,44	0,450	-	50 L
	1000900501500	14,35	0,521	1500900501500	17,89	0,360	-	55 L
2"	1000900502000	16,32	0,425	1500900502000	20,09	0,429	-	50 L
	1000900502600	17,13	0,465	1500900502600	21,27	0,465	-	50 L
	1000900503300	18,34	0,545	1500900503300	23,11	0,617	-	40 L
1"1/2	1000900504000	17,40	0,615	1500900504000	21,62	0,635	-	35 L
2"1/2 2"	1000900665000	47,09	0,960	1500900665000	52,45	0,975	-	23 L
■ 4 2"1/2	1000901026600	279,84	1,740	-	-	-	-	4 L



90R



M/F 90° ELBOW
CODO 90° M/H

COUDE 90° M/F

Ø	Noir / Black / Negro			Galvanisé / Galvanised / Galvanizado			C-Form	PALETTE
	Code	€	Kg	Code	€	Kg		
◆ 1/4"	1000920000800	2,32	0,039	1500920000800	2,81	0,042	10	300 S
3/8"	1000920001200	2,22	0,056	1500920001200	2,70	0,058	10	250 S
1/2"	1000920001500	1,61	0,093	1500920001500	1,92	0,100	10	150 S
3/4"	1000920002000	2,40	0,131	1500920002000	2,91	0,143	10	80 S
1"	1000920002600	3,85	0,226	1500920002600	4,94	0,222	10	100 L
1"1/4	1000920003300	6,76	0,380	1500920003300	8,29	0,393	-	55 L
1"1/2	1000920004000	9,92	0,468	1500920004000	12,40	0,485	-	45 L
2"	1000920005000	12,90	0,684	1500920005000	16,27	0,712	-	25 L
◆ ■ 2"1/4	-	-	-	1500920006000	35,30	1,025	-	-
2"1/2	1000920006600	32,69	1,050	1500920006600	40,50	1,090	-	15 L
3"	1000920008000	42,90	1,600	1500920008000	53,46	1,685	-	10 L
4"	1000920010200	72,17	2,660	1500920010200	91,27	2,760	-	4 L



92



M/F 90° REDUCING ELBOW
CODO REDUCIDO 90° M/H

COUDE RÉDUIT 90° M/F

ØA	ØB	Noir / Black / Negro			Galvanisé / Galvanised / Galvanizado			C-Form	PALETTE
		Code	€	Kg	Code	€	Kg		
1"	3/4"	1000920262000	7,94	0,181	-	-	-	120 S	



92R



"Produits distribution":
"Distribution products":
"Productos distribución":



Kit Raccords fonte malléable
Kit Malleable iron fittings
Kit Accesorios fundición maleable

En savoir +
Learn more
Descubra más
> Page 392

◆ HORS INDEX INTERNATIONAL / OUT OF INTERNATIONAL INDEX / FUERA DEL ÍNDICE INTERNACIONAL
■ JUSQU'À ÉPUÏSEMENT DES STOCKS / WHILE STOCKS LAST HASTA EL AGOTAMIENTO DEL STOCK



Whiteheart • núcleo blanco
Cœur blanc

codital 2022

BSP.



94



COUDE 90° M/M

M/M 90° ELBOW
CODO 90° M/M

Ø	Noir / Black / Negro			Galvanisé / Galvanised / Galvanizado			10	100 S
	Code	€	Kg	Code	€	Kg		
1/2"	1000940001500	5,36	0,830	1500940001500	6,89	0,085	10	100 S
3/4"	1000940002000	6,00	0,117	1500940002000	7,63	0,123	10	60 S
1"	1000940002600	9,51	0,213	1500940002600	11,73	0,211	10	30 L



120



COUDE 45° F/F

F/F 45° ELBOW
CODO 45° H/H

Ø	Noir / Black / Negro			Galvanisé / Galvanised / Galvanizado			10	70
	Code	€	Kg	Code	€	Kg		
1/2"	1001200001500	8,72		1501200001500	5,29	0,085	10	70
3/4"	1001200002000	10,76		-	-	-	10	40
1"	1001200002600	15,84	0,215	-	-	-	-	80 L

TÉS, CROIX ET DISTRIBUTEURS

• TEES, CROSSES AND 3-4 WAYS FITTINGS • TES, CRUCES Y DISTRIBUIDORES



130



TÉ ÉGAL 90° F/F/F

F/F/F 90° EQUAL TEE
TE IGUAL 90° H/H/H

Ø	Noir / Black / Negro			Galvanisé / Galvanised / Galvanizado			10	150 S
	Code	€	Kg	Code	€	Kg		
1/4"	1001300000800	3,05	0,062	1501300000800	3,79	0,064	10	150 S
3/8"	1001300001200	2,65	0,080	1501300001200	3,28	0,083	10	120 S
1/2"	1001300001500	1,81	0,130	1501300001500	2,19	0,136	10	100 S
3/4"	1001300002000	2,98	0,202	1501300002000	3,77	0,212	10	50 S
1"	1001300002600	4,44	0,300	1501300002600	5,48	0,298	10	70 L
1"1/4	1001300003300	7,77	0,515	1501300003300	9,61	0,535	-	40 L
1"1/2	1001300004000	11,93	0,610	1501300004000	14,93	0,640	-	30 L
2"	1001300005000	17,13	0,885	1501300005000	20,92	0,900	-	20 L
2"1/2	1001300006600	38,60	1,430	1501300006600	47,95	1,475	-	10 L
3"	1001300008000	51,66	2,155	1501300008000	64,18	2,142	-	8 L
4"	1001300010200	99,25	3,525	1501300010200	125,56	3,600	-	4 L

"Produits distribution" :
"Distribution products" :
"Productos distribución" :



Kit Raccords fonte malléable
Kit Malleable iron fittings
Kit Accesorios fundición maleable

En savoir +
Learn more
Descubra más
> Page 392

◆ HORS INDEX INTERNATIONAL / OUT OF INTERNATIONAL INDEX / FUERA DEL ÍNDICE INTERNACIONAL
■ JUSQU'À ÉPUISEMENT DES STOCKS / WHILE STOCKS LAST / HASTA EL AGOTAMIENTO DEL STOCK



CONDITIONNEMENT / PACKING / EMBALAJE



Carton L 280 W 390 H 235
Carton S 280 W 390 H 120

FIFIF 90° REDUCING TEE
TE REDUCIDO 90° H/H/H

TÉ RÉDUIT 90° F/F/F

Ø A	Ø B	Ø C	Noir / Black / Negro			Galvanisé / Galvanised / Galvanizado				
			Code	€	Kg	Code	€	Kg		
3/8"	1/4"	3/8"	1001301281200	5,40	0,064	1501301208120	6,89	0,040	10	120 S
	1/2"		1001301215120 ■	3,47	0,095	1501301215120 ■	4,26	0,096	10	100 S
	3/4"		-	-	-	1501301220120 ■	12,98	0,152	10	-
1/2"	1/4"	1/2"	1001301581500	4,30	0,082	1501301581500	5,40	0,107	10	100 S
	3/8"		1001301512150	3,51	0,108	1501301512150	4,18	0,110	10	100 S
	3/4"		-	-	-	1501301520150	4,80	0,168	10	70 S
3/4"	1"	3/4"	1001301526150	8,36	0,190	1501301526150	10,52	0,185	10	100 L
	1/4"		1001302008200 ■	5,75	0,130	-	-	0,142	10	60 S
	3/8"		1001302012200	4,10	0,150	1501302012200	5,16	0,158	10	60 S
	1/2"		1001302015200	3,16	0,175	1501302015200	3,99	0,180	10	60 S
1"	1"	1"	1001302026200	6,64	0,230	1501302026200	8,17	0,230	10	100 L
	3/8"		1001302612260	7,00	0,220	1501302612260	8,80	0,217	10	100 L
	1/2"		1001302615260	4,11	0,250	1501302615260	5,12	0,255	10	100 L
	3/4"		1001302620260	4,50	0,255	1501302620260	5,48	0,290	10	80 L
	1"1/4		-	-	-	1501302633260	12,82	0,390	10	12
1"1/4	1"1/2	1"1/4	1001302640260	12,67	0,430	1501302640260	16,04	0,430	-	30 L
	2"		-	-	-	1501302650260 ■	49,43	0,510	-	-
	1/2"		1001303315330	6,89	0,360	1501303315330	8,61	0,365	-	60 L
	3/4"		1001303320330	7,52	0,365	1501303320330	9,08	0,380	-	50 L
	1"		1001303326330	8,17	0,410	1501303326330	10,22	0,425	-	50 L
1"1/2	1"1/2	1"1/2	1001303340330	16,00	0,580	-	-	-	-	60 L
	2"		1001303350330	19,25	0,635	-	-	-	-	35 L
	3/8"		-	-	-	1501304012400 ■	26,74	0,397	-	40 L
	1/2"		1001304015400	9,22	0,390	1501304015400	11,53	0,397	-	40 L
	3/4"		1001304020400	9,97	0,415	1501304020400	12,52	0,435	-	40 L
	1"		1001304026400	10,68	0,475	1501304026400	13,54	0,500	-	30 L
2"	1"1/4	2"	1001304033400	14,51	0,530	1501304033400	18,41	0,555	-	30 L
	2"		1001304050400	20,15	0,750	-	-	-	-	20 L
	3/8"		1001305012500 ■	49,06	0,480	1501305012500 ■	69,92	0,610	-	-
	1/2"		1001305015500	13,49	0,560	1501305015500	17,17	0,560	-	30 L
	3/4"		1001305020500	17,61	0,560	1501305020500	22,22	0,590	-	30 L
	1"		1001305026500	13,79	0,625	1501305026500	17,17	0,660	-	20 L
2"1/4	1"1/4	2"1/4	1001305033500	17,61	0,710	1501305033500	22,22	0,740	-	20 L
	1"1/2		1001305040500	20,60	0,760	1501305040500	25,54	0,785	-	20 L
2"1/2	1"	2"1/2	1001306026600 ■	18,75	-	-	-	-	-	-
	1"1/4		1001306033600 ■	25,57	-	-	-	-	-	-
	1"		1001306626660	27,81	0,955	1501306626660	35,19	0,975	-	20 L
	1"1/4		1001306633660	38,17	1,110	1501306633660	48,21	1,167	-	15 L
3"	1"1/2	3"	1001306640660	33,32	1,110	1501306640660	42,13	1,110	-	15 L
	2"		1001306650660	37,45	1,200	1501306650660	47,36	1,300	-	15 L
	1"		1001308026800	47,79	1,280	1501308026800	57,71	1,300	-	10 L
4"	1"1/4	4"	1001308033800	54,99	1,334	1501308033800	66,36	1,400	-	10 L
	1"1/2		1001308040800	55,04	1,515	1501308040800	66,52	1,457	-	10 L
	2"		1001308050800	51,20	1,600	1501308050800	61,77	1,647	-	8 L
	2"1/2		1001308066800	57,68	2,085	1501308066800	73,08	1,960	-	8 L
4"	2"	4"	1001301025002	90,10	2,206	1501300250102	108,91	2,313	-	4 L
	2"1/2		1001301026602	112,49	2,550	1501300266102	139,08	2,400	-	4 L
	3"		1001301028002	86,92	3,167	1501300280102	115,83	2,700	-	4 L



I30R



CONDITIONNEMENT / PACKING / EMBALAJE



Carton L 280 W 390 H 235
Carton S 280 W 390 H 120

■ JUSQU'À ÉPUISEMENT DES STOCKS / WHILE STOCKS LAST
HASTA EL AGOTAMIENTO DEL STOCK



Whiteheart ● Cœur blanc ● núcleo blanco

codital 2022

BSP.

TÉ RÉDUIT 90° F/F/F

F/F/F 90° REDUCING TEE
TE REDUCIDO 90° H/H/H

Ø	Noir / Black / Negro			Galvanisé / Galvanized / Galvanizado			Kg	C	S
	Code	€	Kg	Code	€	Kg			
1/2"	3/8" 3/8"	1001301512120 ■	3,33	0,0920	1501301512120 ■	4,16	0,097	10	100 S
	1/2" 3/8"	-	-	-	1501301515120 ■	4,16	0,127	10	100 S
	3/4" 3/8"	-	-	-	1501301520120 ■	5,66	0,157	10	-
3/4"	3/8" 3/8"	1001302012120 ■	3,73	0,110	1501302012120 ■	1,65	0,130	10	-
	3/8" 1/2"	1001302012150 ■	3,71	0,140	1501302012150 ■	4,72	0,133	10	60 S
	1/2" 3/8"	-	-	-	1501302015120 ■	17,09	0,140	10	-
	1/2" 1/2"	1001302015150 ■	2,91	0,150	-	-	-	-	-
	3/4" 1/2"	1001302020150 ■	3,33	0,181	1501302020150 ■	4,20	0,183	10	50 S
	1" 1/2"	-	-	-	1501302026150 ■	7,98	0,246	10	-
1"	1/2" 1/2"	1001302615150 ■	6,02	0,182	1501302615150 ■	7,46	0,190	10	120 L
	3/4" 1/2"	1001302620150 ■	5,43	0,260	1501302620150 ■	6,75	0,265	10	120 L
	1" 1/2"	1001302626150 ■	5,42	0,260	1501302626150 ■	6,80	0,210	10	80 S
	1" 3/4"	1001302626200 ■	4,94	0,265	-	-	-	10	70 L
	1"1/4 3/4"	-	-	-	1501302633200 ■	12,42	0,252	10	-
1"1/4	3/8" 3/4"	-	-	-	1501303312200 ■	8,73	0,290	-	-
	3/8" 1"	-	-	-	1501303312260 ■	8,73	0,290	-	-
	1/2" 1"	1001303315260	8,01	0,340	1501303315260	10,02	0,365	-	50 L
	3/4" 1/2"	1001303320150 ■	4,46	0,250	-	-	-	-	-
	3/4" 3/4"	-	-	-	1501303320200 ■	10,84	0,330	-	50 L
	3/4" 1"	1001303320260 ■	7,91	0,344	1501303320260 ■	9,79	0,330	-	50 L
	1" 1/2"	-	-	-	1501303326150 ■	11,05	0,305	-	-
	1" 3/4"	-	-	-	1501303326200 ■	12,43	0,380	-	21
	1" 1"	1001303326260	9,22	0,430	1501303326260	11,50	0,410	-	50
	1"1/2 1/2"	-	-	-	1501303340150 ■	16,43	0,366	-	-
1"1/2	1"1/2 1"	-	-	-	1501303340260 ■	4,55	0,336	-	-
	2" 1"	1001303350260 ■	15,41	0,419	-	-	-	-	-
	3/8" 1"1/4	-	-	-	1501304012330 ■	14,45	0,364	-	-
	1/2" 3/4"	-	-	-	1501304015200 ■	14,33	0,330	-	-
	3/4" 1"1/4	-	-	-	1501304020330 ■	15,49	0,460	-	-
	1" 3/4"	-	-	-	1501304026200 ■	4,36	0,450	-	30 L
	1" 1"	1001304026260	12,40	0,400	1501304026260 ■	13,05	0,455	-	50 L
	1" 1"1/4	1001304026330	12,21	0,480	-	-	-	-	40 L
	1"1/4 3/4"	1001304033200 ■	17,56	0,535	1501304033200 ■	23,27	0,540	-	-
	1"1/4 1"1/4	-	-	-	1501304033330 ■	12,37	0,600	-	40 L
2"	1"1/2 1"1/4	1001304040330 ■	14,90	0,610	1501304040330 ■	18,72	0,650	-	30 L
	3/4" 1"1/4	1001305020330 ■	15,41	0,515	-	-	-	-	-
	1" 1"1/4	1001305026330 ■	20,35	0,550	1501305026330 ■	12,19	0,640	-	-
	1"1/4 3/4"	1001305033200 ■	55,07	0,690	-	-	-	-	-
	1"1/4 1"	1001305033260 ■	8,86	0,560	1501305033260 ■	36,47	0,695	-	38 L
	1"1/4 1"1/4	1001305033330 ■	17,83	0,555	1501305033330 ■	22,67	0,695	-	-
	1"1/2 3/8"	1001305040120 ■	58,61	0,690	-	-	-	-	-
	1"1/2 1/2"	1001305040150 ■	58,61	0,690	-	-	-	-	-
	1"1/2 3/4"	1001305040200 ■	58,61	0,690	-	-	-	-	-
	1"1/2 1"	-	-	-	1501305040260 ■	30,31	0,650	-	-
2"	1"1/2 1"1/4	-	-	-	1501305040330 ■	54,34	0,620	-	-
	1"1/2 1"1/2	-	-	0,600	1501305040400 ■	18,53	1,020	-	15 L
	2" 1"1/2	-	-	-	1501305050400 ■	25,06	0,850	-	8 L

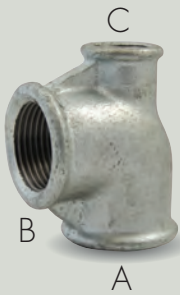

I30R



Cœur blanc ● Whiteheart ● núcleo blanco

codital 2022

BSP.

■ JUSQU'À ÉPUISEMENT DES STOCKS / WHILE STOCKS LAST
HASTA EL AGOTAMIENTO DEL STOCK

CONDITIONNEMENT / PACKING / EMBALAJE



Carton L 280 W 390 H 235
Carton S 280 W 390 H 120

**TÉ CINTRÉ ÉGAL F/F/F**FIFIF EQUAL PITCHER TEE
TE IGUAL CURVADO H/H/H

Ø	Noir / Black / Negro			Galvanisé / Galvanised / Galvanizado			Coffret	Paquet
	Code	€	Kg	Code	€	Kg		
1/2"	1001310001500	6,80	0,188	1501310001500	8,64	0,188	10	50 S
1"1/2	1001310004000	25,93	0,975	-	-	-	-	15 L
2"	1001310005000	36,71	1,465	-	-	-	-	10 L

**I 31****TÉ ÉGAL À DOUBLE CINTRAGE F/F/F**FIFIF TWIN BENDING EQUAL TEE
TE IGUAL CON DOBLE CURVATURA H/H/H

Ø	Noir / Black / Negro			Galvanisé / Galvanised / Galvanizado			Coffret	Paquet
	Code	€	Kg	Code	€	Kg		
◆ ■ 3/8"	1001320001200	17,98	0,140	-	-	-	10	-
◆ ■ 1/2"	-	-	-	1501320001500	25,43	0,190	10	-

**I 32****TÉ ÉGAL 90° F/F/M**FIFIF 90° EQUAL TEE
TE IGUAL 90° H/H/M

Ø	Noir / Black / Negro			Galvanisé / Galvanised / Galvanizado			Coffret	Paquet
	Code	€	Kg	Code	€	Kg		
■ 1/4"	1001330000800	7,00	0,050	-	-	-	-	-
■ 3/8"	1001330001200	5,55	0,080	-	-	-	-	-

**I 33****TÉ ÉGAL 90° M/M/M**M/M/M 90° EQUAL TEE
TE IGUAL 90° M/M/M

Ø	Noir / Black / Negro			Galvanisé / Galvanised / Galvanizado			Coffret	Paquet
	Code	€	Kg	Code	€	Kg		
1"	-	-	-	1501350002600	18,41	0,320	-	20

**I 35**

"Produits distribution" :
"Distribution products" :
"Productos distribución" :



Kit Raccords fonte malléable
Kit Malleable iron fittings
Kit Accesorios fundición maleable

En savoir +
Learn more
Descubra más
> Page 392

CONDITIONNEMENT / PACKING / EMBALAJE



Carton L 280 W 390 H 235
Carton S 280 W 390 H 120

◆ HORS INDEX INTERNATIONAL / OUT OF INTERNATIONAL INDEX /
FUERA DEL ÍNDICE INTERNACIONAL
■ JUSQU'À ÉPUISEMENT DES STOCKS / WHILE STOCKS LAST
HASTA EL AGOTAMIENTO DEL STOCK



Cœur blanc ● Whiteheart ● núcleo blanco



180

CROIX F/F/F/F

FIFIF CROSS
CRUZ H/H/H/H

Ø	Noir / Black / Negro			Galvanisé / Galvanised / Galvanizado				
	Code	€	Kg	Code	€	Kg		
3/8"	1001800001200	6,17	0,099	1501800001200	7,77	0,102	10	100 S
1/2"	1001800001500	6,09	0,160	1501800001500	7,63	0,170	10	60 S
3/4"	1001800002000	9,29	0,239	1501800002000	11,50	0,252	10	40S
1"	1001800002600	11,50	0,435	1501800002600	14,13	0,426	10	60 L
1"1/4	1001800003300	15,14	0,600	1501800003300	18,97	0,665	-	25 L
1"1/2	1001800004000	20,15	0,760	1501800004000	25,30	0,825	-	20 L
2"	1001800005000	29,89	1,100	1501800005000	37,86	1,105	-	10 L
2"1/4	-	-	-	1501800006000	176,76	1,852	-	-
2"1/2	1001800006600	67,67	1,715	1501800006600	85,49	1,852	-	3 L
3"	1001800008000	77,78	2,465	1501800008000	98,54	2,624	-	4 L
4"	1001800010200	128,42	3,432	1501800010200	163,30	4,200	-	3 L



220

DISTRIBUTEUR "Y" F/F/F

FIFIF "Y" OUTLET
DISTRIBUIDOR "Y" H/H/H

Ø	Noir / Black / Negro			Galvanisé / Galvanised / Galvanizado				
	Code	€	Kg	Code	€	Kg		
1/2"	-	-	-	1502200001500	9,82	0,136	10	30 S
3/4"	1002200002000	26,96	0,211	1502200002000	33,79	0,222	10	30 S
1"	1002200002600	43,99	0,325	1502200002600	55,01	0,335	-	40 L



221

DISTRIBUTEUR COUDÉ 3 VOIES F/F/F

FIFIF 3-WAYS SIDE OUTLET
DISTRIBUIDOR ACODADO 3-VÍAS H/H/H

Ø	Noir / Black / Negro			Galvanisé / Galvanised / Galvanizado				
	Code	€	Kg	Code	€	Kg		
3/8"	1002210001200	7,51	0,088	1502210001200	9,51	0,083	10	100S
1/2"	1002210001500	5,84	0,131	1502210001500	7,16	0,134	10	80S
3/4"	1002210002000	7,27	0,194	1502210002000	11,50	0,203	10	50S
1"	1002210002600	12,16	0,315	1502210002600	14,37	0,320	10	70L
1"1/4	1002210003300	21,27	0,507	1502210003300	26,82	0,580	-	35L
1"1/2	1002210004000	30,18	0,660	1502210004000	38,09	0,650	-	25L
2"	1002210005000	45,99	1,040	1502210005000	58,23	1,000	-	15L



B223

DISTRIBUTEUR EN TÉ 4 VOIES F/F/F/F

FIFIF 4-WAYS SIDE OUTLET
DISTRIBUIDOR EN TE 4-VÍAS H/H/H/H

Ø	Noir / Black / Negro			Galvanisé / Galvanised / Galvanizado				
	Code	€	Kg	Code	€	Kg		
1/2"	1092230001500	6,71	0,113	-	-	-	-	70
3/4"	1092230002000	8,98	0,182	-	-	-	-	40
1"	1092230002600	12,29	0,266	-	-	-	-	40
1"1/4	1092230003300	17,76	0,480	-	-	-	-	40

Cœur noir
Black heart
Núcleo negro

◆ HORS INDEX INTERNATIONAL / OUT OF INTERNATIONAL INDEX / FUERA DEL INDICE INTERNACIONAL
■ JUSQU'À ÉPUISEMENT DES STOCKS / WHILE STOCKS LAST / HASTA EL AGOTAMIENTO DEL STOCK

CONDITIONNEMENT / PACKING / EMBALAJE

Carton L 280 W 390 H 235
 Carton S 280 W 390 H 120

codital 2022

BSP.

MANCHONS ET MAMELONS

• SOCKETS AND NIPPLES • MANGUITOS Y MACHONES



Cœur blanc • Whiteheart • núcleo blanco

MANCHON RÉDUIT F/F

F/F REDUCING SOCKET
MANGUITO REDUCIDO H/H

ØA	ØB	Noir / Black / Negro			Galvanisé / Galvanised / Galvanizado			C	D
		Code	€	Kg	Code	€	Kg		
3/8"	1/4"	1002400012800	2,45	0,043	1502400012800	3,13	0,045	10	250 S
1/2"	1/4"	1002400015800	2,70	0,065	1502400015800	3,34	0,067	10	200 S
	3/8"	1002400151200	2,32	0,065	1502400151200	2,77	0,067	10	200 S
3/4"	3/8"	1002400201200	3,05	0,088	1502400201200	3,84	0,093	10	100 S
	1/2"	1002400201500	2,51	0,104	1502400201500	3,16	0,110	10	100 S
1"	3/8"	1002400261200	4,18	0,137	1502400261200	5,29	0,140	10	190 L
	1/2"	1002400261500	3,28	0,145	1502400261500	4,04	0,147	10	180 L
	3/4"	1002400262000	2,90	0,158	1502400262000	3,68	0,165	10	150 L
1"1/4	3/8"	1002400331200	7,05	0,210	1502400331200	9,51	0,235	-	100 L
	1/2"	1002400331500	6,00	0,205	1502400331500	7,83	0,230	-	100 L
	3/4"	1002400332000	5,36	0,230	1502400332000	6,89	0,240	-	100 L
	1"	1002400332600	5,29	0,240	1502400332600	6,60	0,235	-	100 L
1"1/2	1/2"	-	-	-	1502400040150	12,01	0,264	-	85 L
	3/4"	1002400402000	8,36	0,265	1502400402000	10,64	0,245	-	85 L
	1"	1002400402600	6,54	0,300	1502400402600	8,01	0,300	-	80 L
2"	1"1/4	1002400403300	7,03	0,315	1502400403300	8,87	0,326	-	75 L
	1/2"	1002400501500	13,26	0,380	1502400501500	16,58	0,400	-	50 L
	3/4"	1002400502000	13,76	0,340	1502400502000	17,17	0,410	-	50 L
	1"	1002400502600	12,43	0,430	1502400502600	15,79	0,425	-	50 L
2"1/2	1"1/4	1002400503300	11,17	0,440	1502400503300	14,08	0,450	-	50 L
	1"1/2	1002400504000	10,52	0,450	1502400504000	13,30	0,460	-	40 L
	1"	1002400662600	25,00	0,700	1502400662600	31,56	0,700	-	30 L
	1"1/4	1002400663300	27,63	0,750	1502400663300	34,91	0,650	-	30 L
3"	1"1/2	1002400664000	33,39	0,695	1502400664000	42,27	0,730	-	30 L
	2"	1002400665000	28,90	0,765	1502400665000	35,89	0,782	-	25 L
	1"	1002400802600	40,28	0,810	1502400802600	52,91	0,880	-	25 L
	1"1/4	1002400803300	38,07	0,700	1502400803300	49,65	0,920	-	25 L
4"	1"1/2	1002400804000	29,53	0,955	1502400804000	38,72	0,930	-	25 L
	2"	1002400805000	44,86	0,930	1502400805000	56,62	1,030	-	25 L
	2"1/2	1002400806600	51,03	1,020	1502400806600	64,40	1,056	-	20 L
4"	2"	1002401025000	77,31	1,610	1502401025000	97,91	1,610	-	15 L
	2"1/2	1002401026600	80,96	1,530	1502401026600	102,32	1,640	-	15 L
	3"	1002401028000	82,83	1,480	1502401028000	104,96	1,500	-	15 L

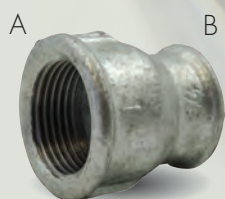

240



"Produits distribution":
"Distribution products":
"Productos distribución":



Kit Raccords fonte malléable
Kit Malleable iron fittings
Kit Accesorios fundición maleable

En savoir +
Learn more
Descubre más
> Page 392



Cœur blanc ● Whiteheart ● núcleo blanco

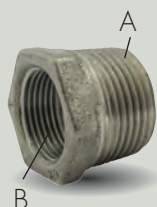

241



RÉDUCTION SIMPLE M/F

M/F REDUCING BUSH
REDUCCIÓN CORTA M/H

ØA	ØB	Noir / Black / Negro			Galvanisé / Galvanised / Galvanizado			Kg	10	100S
		Code	€	Kg	Code	€	Kg			
● 1/4"	1/8"	1002410080500■	3,90	0,007	1502410080500	5,63	0,008	10	100S	
● 3/8"	1/8"	-	-	-	1502410120500	5,24	0,017	10	100S	
	1/4"	1002410012800	1,61	0,018	1502410012800	2,19	0,019	10	400S	
● 1/2"	1/8"	-	-	0,033	1502410150500	5,26	0,033	10	100S	
	1/4"	1002410015800	1,29	0,039	1502410015800	1,61	0,039	10	300S	
	3/8"	1002410151200	1,21	0,031	1502410151200	1,61	0,032	10	300S	
3/4"	1/4"	1002410200800	1,81	0,062	1502410200800	3,02	0,065	10	200S	
	3/8"	1002410201200	2,40	0,058	1502410201200	2,19	0,060	10	200S	
	1/2"	1002410201500	1,37	0,052	1502410201500	1,81	0,052	10	200S	
1"	3/8"	1002410261200	3,05	0,101	1502410261200	3,71	0,100	10	200L	
	1/2"	1002410261500	1,89	0,102	1502410261500	2,47	0,106	10	220L	
	3/4"	1002410262000	1,81	0,082	1502410262000	2,32	0,084	10	250L	
1"1/4	3/8"	1002410331200	5,36	0,180	1502410331200	6,89	0,209	10	100L	
	1/2"	1002410331500	3,51	0,190	1502410331500	4,11	0,213	10	100L	
	3/4"	1002410332000	3,02	0,177	1502410332000	3,68	0,184	10	120L	
1"1/2	1"	1002410332600	2,19	0,142	1502410332600	2,77	0,140	10	150L	
	1/2"	1002410401500	4,25	0,245	1502410401500	5,51	0,254	10	90L	
	3/4"	1002410402000	4,94	0,240	1502410402000	6,13	0,255	-	90L	
	1"	1002410402600	3,28	0,210	1502410402600	4,04	0,220	-	100L	
2"	1"1/4	1002410403300	3,37	0,150	1502410403300	4,11	0,150	-	150L	
	1/2"	1002410501500	8,73	0,360	1502410501500	11,04	0,365	-	60L	
	3/4"	1002410502000	8,64	0,370	1502410502000	10,90	0,380	-	55L	
	1"	1002410502600	7,11	0,365	1502410502600	8,91	0,380	-	55L	
2"1/2	1"1/4	1002410503300	6,80	0,365	1502410503300	8,53	0,340	-	60L	
	1"1/2	1002410504000	6,13	0,300	1502410504000	7,63	0,305	-	80L	
	1"	1002410662600	14,26	0,570	1502410662600	17,55	0,590	-	40L	
	1"1/4	1002410663300	16,20	0,590	1502410663300	20,29	0,590	-	36L	
3"	1"1/2	1002410664000	15,40	0,570	1502410664000	19,15	0,555	-	36L	
	2"	1002410665000	11,62	0,455	1502410665000	14,70	0,465	-	45L	
	1"	1002410802600	21,79	0,830	1502410802600	27,53	0,850	-	24L	
	1"1/4	1002410803300	21,79	0,850	1502410803300	27,53	0,890	-	30L	
4"	1"1/2	1002410804000	20,33	0,830	1502410804000	25,57	0,840	-	27L	
	2"	1002410805000	15,32	0,805	1502410805000	18,92	0,830	-	26L	
	2"1/2	1002410806600	17,17	0,590	1502410806600	21,51	0,610	-	30L	
4"	1"1/2	1002411024000	39,50	1,553	1502411024000	51,84	1,540	-	15L	
	2"	1002411025000	43,61	1,605	1502411025000	55,14	1,610	-	15L	
	2"1/2	1002411026600	32,37	1,535	1502411026600	41,07	1,600	-	13L	
	3"	1002411028000	31,05	1,300	1502411028000	39,42	1,360	-	15L	

"Produits distribution" :
"Distribution products" :
"Productos distribución" :



Kit Raccords fonte malléable
Kit Malleable iron fittings
Kit Accesorios fundición maleable

En savoir +
Learn more
Descubra más
> Page 392

● EN ACIER / STEEL / EN ACERO
■ JUSQU'À ÉPUISEMENT DES STOCKS / WHILE STOCKS LAST
HASTA EL AGOTAMIENTO DEL STOCK

CONDITIONNEMENT / PACKING / EMBALAJE



Carton L 280 W 390 H 235
Carton S 280 W 390 H 120

MAMELON RÉDUIT M/M

M/M REDUCING NIPPLE MACHÓN REDUCIDO M/M

ØA	ØB	Noir / Black / Negro			Galvanisé / Galvanised / Galvanizado			Cofre	Paquet
		Code	€	Kg	Code	€	Kg		
● 1/4"	1/8"	-	-	-	1502450080500	7,13	0,012	10	100S
● 3/8"	1/8"	-	-	-	1502450120500	8,83	0,019	10	100S
	1/4"	1002450012800	2,51	0,036	1502450012800	3,34	0,039	10	250S
— 1/2"	1/4"	1002450150800	3,51	0,050	1502450150800	4,11	0,054	10	200S
	3/8"	1002450151200	3,05	0,062	1502450151200	3,79	0,064	10	150S
— 3/4"	3/8"	1002450201200	5,40	0,081	1502450201200	6,76	0,087	10	150S
	1/2"	1002450201500	2,77	0,085	1502450201500	3,37	0,085	10	150S
— 1"	3/8"	-	-	-	1502450261200	7,56	0,136	10	180L
	1/2"	1002450261500	5,29	0,146	1502450261500	6,68	0,151	10	150L
— 1"1/4	3/4"	1002450262000	3,05	0,134	1502450262000	3,79	0,137	10	180L
	1/2"	1002450331500	8,21	0,215	1502450331500	10,27	0,221	10	100L
— 1"1/2	3/4"	1002450332000	7,11	0,208	1502450332000	8,76	0,213	10	100L
	1"	1002450332600	4,97	0,225	1502450332600	6,13	0,238	10	100L
— 2"	3/4"	1002450402000	7,11	0,250	1502450402000	8,87	0,260	-	80L
	1"	1002450402600	11,17	0,285	1502450402600	14,13	0,285	-	80L
— 2"1/2	1"1/4	1002450403300	6,02	0,280	1502450403300	7,63	0,285	-	60L
	1"	1002450502600	10,10	0,405	1502450502600	12,79	0,440	-	50L
— 3"	1"1/4	1002450503300	12,67	0,435	1502450503300	15,79	0,470	-	45L
	1"1/2	1002450504000	11,44	0,415	1502450504000	14,50	0,415	-	45L
— 3"1/2	1"	-	-	-	1502450662600	21,79	0,660	-	34L
	1"1/4	1002450663300	28,75	0,675	1502450663300	36,07	0,705	-	33L
— 4"	1"1/2	1002450664000	16,56	0,605	1502450664000	20,92	0,660	-	32L
	2"	1002450665000	27,88	0,630	1502450665000	34,69	0,665	-	35L
— 4"1/2	2"	1002450805000	33,86	0,966	1502450805000	42,86	0,990	-	20L
	2"1/2	1002450806600	44,42	0,935	1502450806600	56,18	0,940	-	20L



B

245



RÉDUCTION F>M

F>M REDUCING ADAPTOR REDUCCIÓN H>M

ØA	ØB	Noir / Black / Negro			Galvanisé / Galvanised / Galvanizado			Cofre	Paquet
		Code	€	Kg	Code	€	Kg		
3/8"	1/4"	1002460012800	2,32	0,036	1502460012800	2,94	0,037	10	200S
— 1/2"	1/4"	1002460015800	3,16	0,059	1502460015800	3,84	0,060	10	200S
	3/8"	1002460151200	2,45	0,065	1502460151200	3,08	0,068	10	120S
— 3/4"	3/8"	1002460201200	4,22	0,094	1502460201200	5,16	0,097	10	80S
	1/2"	1002460201500	2,70	0,098	1502460201500	3,34	0,102	10	100S
— 1"	1/2"	1002460261500	4,14	0,147	1502460261500	5,05	0,150	10	150L
	3/4"	1002460262000	4,18	0,144	1502460262000	5,32	0,150	10	150L
— 1"1/4	3/4"	1002460332000	7,73	0,210	1502460332000	9,60	0,230	-	100L
	1"	1002460332600	4,89	0,235	1502460332600	5,95	0,245	-	95L
— 1"1/2	1"	1002460402600	9,22	0,295	1502460402600	11,50	0,285	-	80L
	1"1/4	1002460403300	8,01	0,315	1502460403300	10,02	0,315	-	70L
— 2"	1"1/4	1002460503300	12,94	0,445	1502460503300	16,20	0,445	-	50L
	1"1/2	1002460504000	13,49	0,420	1502460504000	17,17	0,440	-	50L



A

246



ALLONGE M/F

M/F EXTENSION TUBE EXTENSIÓN MI/H

Ø	L*	Noir / Black / Negro			Galvanisé / Galvanised / Galvanizado			Cofre	Paquet
		Code	€	Kg	Code	€	Kg		
3/8"	36	1005290001200	2,51	0,039	1505290001200	3,16	0,041	10	200S
1/2"	44	1005290001500	2,70	0,069	1505290001500	3,34	0,072	10	120S
3/4"	48	1005290002000	3,84	0,104	1505290002000	4,86	0,111	10	100S
1"	55	1005290002600	6,02	0,168	1505290002600	7,63	0,172	10	140L
1"1/4	59	1005290003300	7,94	0,275	1505290003300	9,79	0,290	-	90L



529 a



*L : Longueur / Length / Largo



Whiteheart • núcleo blanco

Cœur blanc

codital 2022

BSP.

MANCHON F/F

FIF SOCKET MANGUITO HI/H

Ø	Noir / Black / Negro			Galvanisé / Galvanised / Galvanizado			C	E
	Code	€	Kg	Code	€	Kg		
1/4"	1002700000800	1,98	0,037	1502700000800	2,58	0,038	10	200S
3/8"	1002700001200	1,81	0,046	1502700001200	2,22	0,049	10	180S
1/2"	1002700001500	1,46	0,073	1502700001500	1,76	0,075	10	180S
3/4"	1002700002000	1,89	0,108	1502700002000	2,45	0,116	10	200L
1"	1002700002600	2,51	0,158	1502700002600	3,28	0,168	10	150L
1"1/4	1002700003300	4,11	0,260	1502700003300	5,12	0,270	-	80L
1"1/2	1002700004000	5,82	0,270	1502700004000	7,37	0,325	-	70L
2"	1002700005000	8,73	0,410	1502700005000	10,99	0,475	-	30L
2"1/2	1002700006600	24,50	0,740	1502700006600	30,36	0,786	-	20L
3"	1002700008000	29,37	0,990	1502700008000	36,48	1,040	-	10L
4"	1002700010200	67,39	1,644	1502700010200	85,17	1,680	-	10L

MANCHON F/F, TARAUDAGE PAS À DROITE ET PAS À GAUCHE

FIF SOCKET WITH RH & LH THREADS MANGUITO HI/H, ROSCAS A DERECHA YA IZQUIERDA

Ø	Noir / Black / Negro			Galvanisé / Galvanised / Galvanizado			C	E
	Code	€	Kg	Code	€	Kg		
3/8"	1002710001200	2,51	0,039	1502710001200	3,13	0,040	10	180S
1/2"	1002710001500	2,32	0,068	1502710001500	2,81	0,070	10	180S
3/4"	1002710002000	3,02	0,105	1502710002000	3,79	0,107	10	100S
1"	1002710002600	3,99	0,152	1502710002600	4,86	0,155	10	150L
1"1/4	1002710003300	7,33	0,255	1502710003300	9,39	0,265	-	80L
1"1/2	1002710004000	7,78	0,260	1502710004000	10,27	0,325	-	70L
2"	1002710005000	14,66	0,455	1502710005000	18,41	0,460	-	30L
◆ 2"1/2	1002710006600	35,47	0,775	1502710006600	47,26	0,835	-	20L
◆ 3"	1002710008000	46,88	0,975	1502710008000	62,44	1,035	-	10L
◆ 4"	1002710010200	63,28	1,325	1502710010200	98,91	1,580	-	10L

MAMELON M/M

M/M NIPPLE MACHÓN M/M

Ø	Noir / Black / Negro			Galvanisé / Galvanised / Galvanizado			C	E
	Code	€	Kg	Code	€	Kg		
● 1/8"	-	-	-	1502800000500	6,17	0,012	10	100
1/4"	1002800000800	2,19	0,030	1502800000800	2,65	0,031	10	350S
3/8"	1002800001200	2,45	0,044	1502800001200	3,08	0,050	10	250S
1/2"	1002800001500	1,37	0,071	1502800001500	1,64	0,075	10	160S
3/4"	1002800002000	1,81	0,087	1502800002000	2,19	0,091	10	140S
1"	1002800002600	2,43	0,166	1502800002600	3,17	0,174	10	130L
1"1/4	1002800003300	4,11	0,265	1502800003300	5,12	0,275	-	80L
1"1/2	1002800004000	4,89	0,275	1502800004000	5,95	0,285	-	75L
2"	1002800005000	8,57	0,490	1502800005000	10,71	0,490	-	40L
2"1/4	1002800006000	12,41	0,615	1502800006000	16,52	0,630	-	-
2"1/2	1002800006600	15,40	0,725	1502800006600	19,15	0,747	-	25L
3"	1002800008000	18,77	1,100	1502800008000	23,07	1,100	-	20L
4"	1002800010200	67,39	1,877	1502800010200	85,17	1,840	-	8L

MAMELON M/M, FILETAGE PAS À DROITE ET PAS À GAUCHE

M/M NIPPLE, RH & LH THREADS MACHÓN M/M, ROSCAS A DERECHA YA IZQUIERDA

Ø	Noir / Black / Negro			Galvanisé / Galvanised / Galvanizado			C	E
	Code	€	Kg	Code	€	Kg		
▲◆ 1/4"	1002810000800	7,24	0,029	1502810000800	9,14	0,031	10	350S
3/8"	1002810001200	5,72	0,040	1502810001200	6,22	0,049	10	250S
1/2"	1002810001500	2,45	0,065	1502810001500	3,05	0,070	10	160S
3/4"	1002810002000	3,02	0,101	1502810002000	3,71	0,094	10	140S
1"	1002810002600	5,12	0,162	1502810002600	6,38	0,170	10	130L
1"1/4	1002810003300	7,16	0,270	1502810003300	9,04	0,260	-	80L
1"1/2	1002810004000	8,57	0,280	1502810004000	10,71	0,295	-	75L
2"	1002810005000	15,79	0,500	1502810005000	19,78	0,500	-	40L



Cœur blanc ● Whiteheart ● núcleo blanco



270



271



280



281

codital 2022



BRIDE RONDE TARAUDÉE SANS TROU DE FIXATION

FEMALE THREADED ROUND FLANGE WITHOUT BOLT HOLE BRIDA REDONDA ROSCADA HEMBRA SIN AGUJERO



321

Ø	Ø EXT	Noir / Black / Negro			Galvanisé / Galvanised / Galvanizado			Carton	Boîte
		Code	€	Kg	Code	€	Kg		
3/8"	75	1003210001200	10,68	0,161	-	-	-	10	100S
1/2"	80	1003210001500	7,52	0,180	1503210001500	9,26	0,190	10	40S
3/4"	90	1003210002000	9,00	0,270	1503210002000	11,09	0,289	10	30S
1"	100	1003210002600	10,43	0,375	1503210002600	13,23	0,330	10	60L
1"1/4	120	1003210003300	13,87	0,510	1503210003300	17,48	0,544	-	40L
1"1/2	130	1003210004000	16,98	0,660	1503210004000	21,27	0,730	-	32L
2"	140	1003210005000	20,46	0,915	1503210005000	25,73	0,945	-	20L
2"1/2	160	1003210006600	34,86	1,275	1503210006600	42,54	1,300	-	15L
3"	190	1003210008000	41,92	1,910	1503210008000	51,26	2,000	-	10L
4"	210	1003210010200	74,41	2,455	1503210010200	89,49	2,450	-	9L

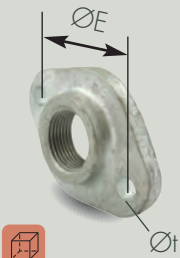

326

BRIDE TARAUDÉE AVEC 2 TROUS DE FIXATION

FEMALE THREADED FLANGE WITH 2 BOLT HOLES BRIDA ROSCADA HEMBRA CON 2 AGUJEROS

Ø	ØE	Øt	Noir / Black / Negro			Galvanisé / Galvanised / Galvanizado			Carton	Boîte
			Code	€	Kg	Code	€	Kg		
3/4"	65	11,5	1003260002000	14,90	0,312	1503260002000	18,92	0,320	-	30S
1"	75	11,5	1003260002600	15,14	0,405	1503260002600	18,89	0,410	-	30L
1"1/4	90	14	1003260003300	19,00	0,575	1503260003300	23,94	0,590	-	40L
1"1/2	100	14	1003260004000	20,81	0,770	1503260004000	26,28	0,780	-	32L



B321T

BRIDE RONDE TARAUDÉE AVEC 4 TROUS DE FIXATION

FEMALE THREADED ROUND FLANGE WITH 4 BOLT HOLES BRIDA REDONDA ROSCADA HEMBRA CON 4 AGUJEROS

Ø	Ø EXT	Noir / Black / Negro			Galvanisé / Galvanised / Galvanizado			Carton	Boîte
		Code	€	Kg	Code	€	Kg		
1/2"	80	109321T001500	5,82	0,174	-	-	-	-	80
3/4"	90	109321T002000	8,01	0,232	-	-	-	-	60
1"	100	109321T002600	9,38	0,326	-	-	-	-	70
1"1/4	120	109321T003300	13,42	0,469	-	-	-	-	50

Cœur noir
Black heart
Núcleo negro

"Produits distribution":
"Distribution products":
"Productos distribución":



Kit Raccords fonte malléable
Kit Malleable iron fittings
Kit Accesorios fundición maleable

En savoir +
Learn more
Descubra más
> Page 392

CONDITIONNEMENT / PACKING / EMBALAJE



Carton L 280 W 390 H 235
Carton S 280 W 390 H 120



BOUCHONS, CONTRE-ÉCROU

• CAPS, JAM NUT • TAPONES, CONTRATUERCA

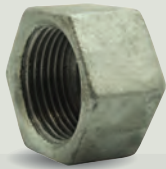

300

**BOUCHON FEMELLE**FEMALE CAP
TAPÓN HEMBRA

Ø	Noir / Black / Negro			Galvanisé / Galvanised / Galvanizado			C-Steel	PAQUETE (PIES)
	Code	€	Kg	Code	€	Kg		
1/4"	100300000800	1,53	0,025	150300000800	1,89	0,027	10	400S
3/8"	100300001200	1,37	0,032	150300001200	1,76	0,034	10	300S
1/2"	100300001500	1,61	0,055	150300001500	2,07	0,058	10	250S
3/4"	100300002000	1,89	0,079	150300002000	2,45	0,084	10	200S
1"	100300002600	2,34	0,143	150300002600	2,94	0,145	10	150L
1"1/4	100300003300	3,59	0,205	150300003300	4,40	0,210	-	100L
1"1/2	100300004000	4,47	0,230	150300004000	5,40	0,240	-	70L
2"	100300005000	8,21	0,445	150300005000	10,25	0,477	-	45L
2"1/2	100300006600	15,00	0,655	150300006600	18,65	0,670	-	30L
3"	100300008000	16,30	0,950	150300008000	20,33	0,990	-	24L
4"	100300010200	35,08	1,820	150300010200	44,57	1,670	-	10L



290

**BOUCHON MÂLE AVEC BUTÉE**FLANGED MALE CAP
TAPÓN MACHO CON TOPE

Ø	Noir / Black / Negro			Galvanisé / Galvanised / Galvanizado			C-Steel	PAQUETE (PIES)
	Code	€	Kg	Code	€	Kg		
● 1/8"	-	-	-	150290000500	4,01	0,007	10	100
1/4"	100290000800	1,18	0,024	150290000800	1,53	0,024	10	500S
3/8"	100290001200	1,30	0,034	150290001200	1,25	0,035	10	450S
1/2"	100290001500	0,99	0,052	150290001500	1,37	0,054	10	350S
3/4"	100290002000	1,46	0,074	150290002000	1,81	0,076	10	200S
1"	100290002600	1,61	0,144	150290002600	1,89	0,137	10	150L
1"1/4	100290003300	2,81	0,190	150290003300	3,48	0,195	-	100L
1"1/2	100290004000	3,59	0,205	150290004000	4,40	0,203	-	80L
2"	100290005000	6,33	0,390	150290005000	7,77	0,400	-	55L
2"1/2	100290006600	13,44	0,665	150290006600	17,05	0,592	-	30L
3"	100290008000	17,40	0,800	150290008000	21,98	0,786	-	20L
4"	100290010200	30,66	1,425	150290010200	38,72	1,500	-	10L



291

**BOUCHON MÂLE SANS BUTÉE**MALE CAP WITHOUT STOP
TAPÓN MACHO SIN TOPE

Ø	Noir / Black / Negro			Galvanisé / Galvanised / Galvanizado			C-Steel	PAQUETE (PIES)
	Code	€	Kg	Code	€	Kg		
1/4"	100291000800	1,29	0,011	150291000800	1,64	0,011	10	500S
3/8"	1002910001200	1,18	0,017	1502910001200	1,56	0,020	10	450S
1/2"	1002910001500	1,09	0,024	1502910001500	1,56	0,026	10	350S
3/4"	1002910002000	1,64	0,046	1502910002000	2,18	0,048	10	200S
1"	1002910002600	2,15	0,073	1502910002600	2,58	0,078	10	250L
1"1/4	1002910003300	2,90	0,135	1502910003300	3,71	0,138	-	100L
1"1/2	1002910004000	5,01	0,160	1502910004000	6,17	0,155	-	80L
2"	1002910005000	6,89	0,282	1502910005000	8,53	0,270	-	60L
2"1/2	1002910006600	13,03	0,530	1502900006600	16,30	0,470	-	30L
3"	1002910008000	15,79	0,820	1502910008000	19,90	0,650	-	20L
4"	1002910010200	54,90	1,695	1502910010200	69,54	1,700	-	12L

● EN ACIER / STEEL / EN ACERO
 ■ JUSQU'À ÉPUISÉMENT DES STOCKS / WHILE STOCKS LAST
 HASTA EL AGOTAMIENTO DEL STOCK

CONDITIONNEMENT / PACKING / EMBALAJE



Carton L 280 W 390 H 235
 Carton S 280 W 390 H 120



595

BOUCHON MÂLE AVEC PORTÉE DE JOINT PLATE EN FOND DE FILET

MALE CAP WITH FLAT BEARING AREA
TAPÓN MACHO CON ASIENTO PLANO

Ø	Noir / Black / Negro			Galvanisé / Galvanised / Galvanizado			Carter	Emballage
	Code	€	Kg	Code	€	Kg		
1/2"	1005950001500	3,71	0,040	-	-	-	10	350
2"	1005950005000	10,15	0,305	-	-	-	-	70

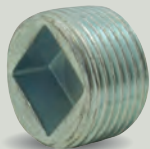

596

BOUCHON MÂLE EN ACIER, SERRAGE INTÉRIEUR

STEEL MALE CAP, INTERNAL TIGHTENING
TAPÓN MACHO SEJECIÓN INTERIOR

Ø	◇*	p*	Noir / Black / Negro			Galvanisé / Galvanised / Galvanizado			Carter	Emballage
			Code	€	Kg	Code	€	Kg		
1/8"	4	4	1005960000500	3,55	0,003	-	-	-	1000	
1/4"	4	6	1005960000800	3,42	0,007	1505960000800	4,27	0,010	10 500	
3/8"	4	8	1005960001200	4,40	0,012	1505960001200	5,40	0,012	10 500	
1/2"	4	10	1005960001500	3,55	0,029	1505960001500	5,70	0,029	10 400	
3/4"	6	12	1005960002000	-	0,049	-	-	-	10 250	
1"	4	19	-	-	-	1505960002600	9,38	0,083	- 150	

*◇ : Carré (4) ou hexagone (6) / square (4) or hexagon (6) / cuadrado (4) o hexágono (6)
*p : dimension de la clé / wrench dimension / dimensión de la llave



Acier
Steel
Acero



312

CONTRE-ÉCROU

JAM NUT
CONTRATUERCA

Ø	Noir / Black / Negro			Galvanisé / Galvanised / Galvanizado			Carter	Emballage
	Code	€	Kg	Code	€	Kg		
1/4"	1003120000800	2,64	0,013	1503120000800	3,19	0,013	10	600S
3/8"	1003120001200	2,90	0,021	1503120001200	3,71	0,021	10	500S
1/2"	1003120001500	1,58	0,028	1503120001500	2,07	0,031	10	400S
3/4"	1003120002000	1,92	0,033	1503120002000	2,26	0,036	10	300S
1"	1003120002600	2,28	0,065	1503120002600	2,90	0,069	10	300L
1"1/4	1003120003300	3,60	0,095	1503120003300	4,18	0,100	-	200L
1"1/2	1003120004000	4,01	0,110	1503120004000	5,14	0,115	-	200L
2"	1003120005000	8,09	0,170	1503120005000	9,99	0,195	-	100L
2"1/2	1003120006600	14,72	0,364	1503120006600	18,57	0,432	-	50L
3"	1003120008000	18,03	4,055	1503120008000	22,87	0,505	-	40L
4"	1003120010200	22,49	0,960	1503120010200	27,77	0,940	-	20L

"Produits distribution" :
"Distribution products" :
"Productos distribución" :



Kit Raccords fonte malléable
Kit Malleable iron fittings
Kit Accesorios fundición maleable

En savoir +
Learn more
Descubra más
> Page 392

- EN ACIER / STEEL / EN ACERO
- ▲ SUR DEMANDE / ON REQUEST / A PETICIÓN
- JUSQU'À ÉPUISEMENT DES STOCKS / WHILE STOCKS LAST / HASTA EL AGOTAMIENTO DEL STOCK

CONDITIONNEMENT / PACKING / EMBALAJE



Carton L 280 W 390 H 235
Carton S 280 W 390 H 120





UNIONS

• UNIONS • UNIONES



Fluides compatibles avec les joints fibres : eau, eaux usées, vapeur

Fiber gaskets suitable fluids : water, sewage, steam

Fluidos compatibles con los juntas de fibra : agua, aguas residuales, vapor

T°	155 °C max. Eau Water Agua
	130 °C max. Vapeur Steam Vapor

Cœur blanc • Whiteheart • núcleo blanco

UNIONS À PORTÉE PLATE

- FLAT SEAT UNIONS
- UNIONES ASIENTO PLANO

UNION À PORTÉE PLATE F/F, AVEC JOINT FIBRE

F/F FLAT SEAT UNION, WITH FIBER GASKET
UNIÓN ASIENTO PLANO H/H, CON JUNTA DE FIBRA

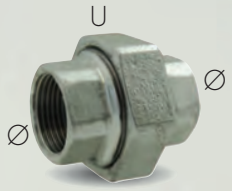

330 U



Ø	U	Noir / Black / Negro			Galvanisé / Galvanised / Galvanizado			C	E
		Code	€	Kg	Code	€	Kg		
1/4"	-	-	-	-	150330U000800	4,85	0,133	-	120
3/8"	7/8"	100330U001200	8,28	0,090	150330U001200	10,56	0,107	-	120
1/2"	1"1/8	100330U001500	6,67	0,164	150330U001500	7,96	0,169	-	80S
3/4"	1"1/4	100330U002000	7,78	0,259	150330U002000	9,47	0,268	-	60S
1"	1"1/2	100330U002600	8,86	0,337	150330U002600	10,74	0,352	-	60L
1"1/4	2"	100330U003300	14,00	0,631	150330U003300	17,03	0,674	-	35L
1"1/2	2"1/4	100330U004000	18,02	0,678	150330U004000	21,33	0,696	-	25L
2"	2"3/4	100330U005000	28,92	1,060	150330U005000	35,70	1,132	-	20L
2"1/2	3"1/2	100330U006600	68,09	1,669	150330U006600	82,17	1,708	-	10L

UNION À PORTÉE PLATE M/F, AVEC JOINT FIBRE

M/F FLAT SEAT UNION, WITH FIBER GASKET
UNIÓN ASIENTO PLANO M/H, CON JUNTA DE FIBRA



331 U



Ø	U	Noir / Black / Negro			Galvanisé / Galvanised / Galvanizado			C	E
		Code	€	Kg	Code	€	Kg		
3/8"	7/8"	100331U001200	9,28	0,150	150331U001200	11,54	0,160	-	100S
1/2"	1"1/8	100331U001500	7,74	0,270	150331U001500	9,38	0,265	-	40S
3/4"	1"1/4	100331U002000	8,70	0,325	150331U002000	10,55	0,333	-	30S
1"	1"1/2	100331U002600	10,25	0,445	150331U002600	12,57	0,436	-	55L
1"1/4	2"	100331U003300	17,14	0,750	150331U003300	21,11	0,755	-	30L
1"1/2	2"1/4	100331U004000	20,87	0,925	150331U004000	25,60	0,940	-	25L
2"	2"3/4	100331U005000	31,92	1,280	150331U005000	39,40	1,300	-	15L
2"1/2	3"1/2	100331U006600	76,56	2,025	150331U006600	94,74	2,200	-	10L

1/2 UNION À PORTÉE PLATE M/F, AVEC JOINT FIBRE

M/F FLAT SEAT HALF UNION, WITH FIBER GASKET

1/2 UNIÓN ASIENTO PLANO M/H, CON JUNTA DE FIBRA



1372



Ø	U	Code	€	La paire One pair Por par	Kg	C	E
3/4"	1"1/4	2013720002000	11,31	-	0,370	-	35S
1"	1"1/2	2013720002600	13,49	-	0,445	-	20
1"1/4	2"	2013720003300	19,96	-	0,780	-	15S

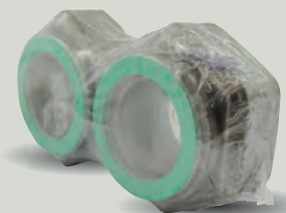

Vendu par paire sous film plastique
Sold as a pair under shrink-wrap
Se vende por par, sellada con film plástico

JUSQU'À ÉPUISEMENT DES STOCKS / WHILE STOCKS LAST
HASTA EL AGOTAMIENTO DEL STOCK

CONDITIONNEMENT / PACKING / EMBALAJE

Carton L 280 W 390 H 235
Carton S 280 W 390 H 120



**EMBOU FILETÉ POUR UNION
À PORTÉE PLATE**

MALE THREADED END FOR FLAT SEAT UNION
CONEXIÓN ROSCADA MACHO PARA UNIÓN ASIENTO PLANO

371

Ø	Noir / Black / Negro			Galvanisé / Galvanised / Galvanizado			Carton	Paquet
	Code	€	Kg	Code	€	Kg		
1"	1003710002600	4,07	0,191	-	-	-	10	120L



**EMBOU TARAUDÉ POUR UNION
À PORTÉE PLATE**

FEMALE THREADED END FOR FLAT SEAT UNION
CONEXIÓN ROSCADA HEMBRA PARA UNIÓN ASIENTO PLANO

372

Ø	Noir / Black / Negro			Galvanisé / Galvanised / Galvanizado			Carton	Paquet
	Code	€	Kg	Code	€	Kg		
1/2"	1003720001500	2,31	0,062	-	-	-	10	250S
3/4"	1003720002000	2,40	0,077	-	-	-	10	250S
1"	1003720002600	2,42	0,095	-	-	-	10	200L
1"1/4	1003720003300	3,79	0,180	-	-	-	-	150



ÉCROU LIBRE POUR UNION

SWIVEL NUT FOR UNION
TUERCA LOCA PARA UNIÓN

374

Ø Union	U	Noir / Black / Negro			Galvanisé / Galvanised / Galvanizado			Carton	Paquet
		Code	€	Kg	Code	€	Kg		
1/2"	1"1/8	1003740001500	2,18	0,095	-	-	-	200S	
3/4"	1"1/4	1003740002000	2,41	0,096	-	-	-	150S	
1"	1"1/2	1003740002600	2,55	0,121	1503740002600	3,05	0,124	200L	
1"1/4	2"	1003740003300	3,84	0,206	-	-	-	100L	
1"1/2	2"1/4	1003740004000	4,88	0,280	1503740004000	5,97	0,124	40L	

3429

**JOINT FIBRE POUR UNION
À PORTÉE PLATE**
FIBER GASKET FOR FLAT SEAT UNION
JUNTA DE FIBRA PARA UNIÓN ASIENTO PLANO

2429

**JOINT EPDM POUR UNION
À PORTÉE PLATE**
EPDM GASKET FOR FLAT SEAT UNION
JUNTA DE EPDM PARA UNIÓN ASIENTO PLANO

Code	Ø	€	Paquet
2034290001500	1/2"	0,50	-
2034290002000	3/4"	1,02	-
2034290002600	1"	0,96	-
2034290003300	1"1/4	1,46	-
2034290004000	1"1/2	1,91	-
2034290005000	2"	4,55	-
2034290006600	2"1/2	5,75	-
2034290008000	3"	9,36	-
2034290010200	4"	18,96	-

Code	Ø	€	Paquet
2024290002600 ■	1"	1,68	100
2024290003300 ■	1"1/4	2,46	100

"Produits distribution":
"Distribution products":
"Productos distribución":



Kit Raccords fonte malléable
Kit Malleable iron fittings
Kit Accesorios fundición maleable

En savoir +
Learn more
Descubra más
> Page 392

■ JUSQU'À ÉPUISEMENT DES STOCKS
WHILE STOCKS LAST
HASTA EL AGOTAMIENTO DEL STOCK

CONDITIONNEMENT / PACKING / EMBALAJE

Carton L 280 W 390 H 235
Carton S 280 W 390 H 120

**UNIONS À PORTÉE CONIQUE**

- TAPER SEAT UNIONS
- UNIONES ASIENTO CÓNICO



Ne doit pas être réutilisé
après démontage.

Must not be used again
after disassembly.

No vuelve a utilizar después
del desmontaje.

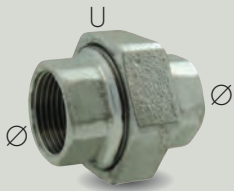
**340****UNION À PORTÉE CONIQUE F/F**

F/F TAPER SEAT UNION
UNIÓN ASIENTO CÓNICO HI/H

Ø	U	N.m*	Noir / Black / Negro			Galvanisé / Galvanised / Galvanizado			10	120S
			Code	€	Kg	Code	€	Kg		
3/8"	7/8"	60	1003400001200	8,64	0,135	1503400001200	10,64	0,133	10	120S
1/2"	1"1/8	90	1003400001500	8,22	0,239	1503400001500	10,26	0,245	10	80S
3/4"	1"1/4	120	1003400002000	7,34	0,285	1503400002000	9,26	0,285	10	60S
1"	1"1/2	170	1003400002600	8,57	0,360	1503400002600	10,59	0,350	10	60L
1"1/4	2"	210	1003400003300	14,08	0,640	1503400003300	18,34	0,660	-	35L
1"1/2	2"1/4	250	1003400004000	16,64	0,745	1503400004000	21,51	0,756	-	25L
2"	2"3/4	340	1003400005000	27,18	1,110	1503400005000	35,35	1,140	-	20L
2"1/2	3"1/2	420	1003400006600	61,35	1,955	1503400006600	77,73	2,000	-	10L
3"	4"	500	1003400008000	85,60	2,805	1503400008000	108,29	2,770	-	8L
4"	5"1/2	600	1003400010200	172,66	4,800	1503400010200	218,81	5,000	-	4L

*N.m : Couple de serrage en N.m pour obtenir l'étanchéité
Tightening torque (in N.m) to get the leak-tightness
Par de apriete en N.m para obtener la estanqueidad

**341****UNION À PORTÉE CONIQUE M/F**

M/F TAPER SEAT UNION
UNIÓN ASIENTO CÓNICO MI/H

Ø	U	N.m*	Noir / Black / Negro			Galvanisé / Galvanised / Galvanizado			10	100S
			Code	€	Kg	Code	€	Kg		
3/8"	7/8"	60	1003410001200	7,58	0,145	1503410001200	9,58	0,150	10	100S
1/2"	1"1/8	90	1003410001500	6,45	0,255	1503410001500	7,98	0,265	10	40S
3/4"	1"1/4	120	1003410002000	7,70	0,340	1503410002000	9,61	0,335	10	30S
1"	1"1/2	170	1003410002600	9,58	0,445	1503410002600	11,93	0,440	10	50L
1"1/4	2"	210	1003410003300	15,18	0,775	1503410003300	18,89	0,765	-	30L
1"1/2	2"1/4	250	1003410004000	19,35	0,873	1503410004000	24,20	0,885	-	25L
2"	2"3/4	340	1003410005000	30,86	1,260	1503410005000	38,69	1,285	-	15L
2"1/2	3"1/2	420	1003410006600	67,07	2,120	1503410006600	84,79	2,140	-	10L
3"	4"	500	1003410008000	104,73	3,610	1503410008000	132,57	3,700	-	6L
4"	5"1/2	600	1003410010200	191,82	4,000	1503410010200	243,13	6,000	-	2L

*N.m : Couple de serrage en N.m pour obtenir l'étanchéité
Tightening torque (in N.m) to get the leak-tightness
Par de apriete en N.m para obtener la estanqueidad

CONDITIONNEMENT / PACKING / EMBALAJE



Carton L 280 W 390 H 235
Carton S 280 W 390 H 120



96

**COUDE 90° UNION À PORTÉE CONIQUE F/F**F/I TAPER SEAT UNION 90° ELBOW
CODO 90° UNIÓN ASIENTO CÓNICO H/H

Ø	U	N.m*	Noir / Black / Negro			Galvanisé / Galvanised / Galvanizado			C	S
			Code	€	Kg	Code	€	Kg		
3/8"	7/8"	60	1000960001200	11,80	0,155	1500960001200	14,75	0,168	10	80 S
1/2"	1"1/8	90	1000960001500	8,64	0,285	1500960001500	10,90	0,300	10	60 S
3/4"	1"1/4	120	1000960002000	10,05	0,368	1500960002000	12,60	0,365	-	45 S
1"	1"1/2	170	1000960002600	14,42	0,455	1500960002600	18,16	0,495	-	45 L
1"1/4	2"	210	1000960003300	24,33	0,830	1500960003300	30,22	0,860	-	25 L
1"1/2	2"1/4	250	1000960004000	28,47	0,975	1500960004000	36,02	0,990	-	20 L
2"	2"3/4	340	1000960005000	47,95	1,515	1500960005000	60,74	1,535	-	15 L

*N.m : Couple de serrage en N.m pour obtenir l'étanchéité
Tightening torque (in N.m) to get the leak-tightness
Par de apriete en N.m para obtener la estanqueidad



98

**COUDE 90° UNION À PORTÉE CONIQUE M/F**M/I TAPER SEAT UNION 90° ELBOW
CODO 90° UNIÓN ASIENTO CÓNICO M/H

Ø	U	N.m*	Noir / Black / Negro			Galvanisé / Galvanised / Galvanizado			C	S
			Code	€	Kg	Code	€	Kg		
3/8"	7/8"	60	1000980001200	10,52	0,175	1500980001200	13,10	0,184	10	70 S
1/2"	1"1/8	90	1000980001500	8,68	0,325	1500980001500	10,95	0,330	10	50 S
3/4"	1"1/4	120	1000980002000	11,07	0,415	1500980002000	13,87	0,410	-	35 S
1"	1"1/2	170	1000980002600	15,14	0,555	1500980002600	19,00	0,575	10	40 S
1"1/4	2"	210	1000980003300	25,13	0,940	1500980003300	31,88	0,960	-	24 L
1"1/2	2"1/4	250	1000980004000	31,52	1,140	1500980004000	39,07	1,180	-	20 L
2"	2"3/4	340	1000980005000	51,11	1,655	1500980005000	64,64	1,700	-	13 L

*N.m : Couple de serrage en N.m pour obtenir l'étanchéité
Tightening torque (in N.m) to get the leak-tightness
Par de apriete en N.m para obtener la estanqueidad

"Produits distribution":
"Distribution products":
"Productos distribución":



Kit Raccords fonte malléable
Kit Malleable iron fittings
Kit Accesorios fundición maleable

En savoir +
Learn more
Descubra más
> Page 392

CONDITIONNEMENT / PACKING / EMBALAJE



Carton L 280 W 390 H 235
Carton S 280 W 390 H 120



À compression

● Compression fittings ● Accesorios de compresión

Utilisation

Use **Us**

Eau, air comprimé, huile*, hydrocarbures*

| Water, compressed air, oil*, hydrocarbons*
| Agua, aire comprimido, aceite*, hidrocarburos*.

*Sauf / Except / Excepto
Réf. 613 / 614

Conception

Design **Diseño**

Conçus pour raccorder ou réparer les tubes en acier EN 10255 et PEHD.

| Designed for connecting or repairing HDPE and steel pipes according to EN 10255.

| Diseñado para conectar o reparar los tubos de acero EN 10255 y PEHD.

Matière

Material **Materia**

- Fonte malléable EN-GJMB-350-10 / EN-GJMB-300-6 galvanisée
- Joint NBR ou EPDM (Réf. 613/614)
- Écrou de compression en laiton ou acier galvanisé
- Rondelle en acier galvanisé
- Galvanized malleable iron EN-GJMB-350-10 / EN-GJMB-300-6
- NBR seal or EPDM (Ref. 613/614)
- Brass or galvanized steel compression nut
- Galvanized steel washer
- Fundición maleable EN-GJMB-350-10 / EN-GJMB-300-6 galvanizada
- Junta NBR o EPDM (Ref. 613/614)
- Tuerca de compresión de latón o de acero galvanizado
- Arandela de acero galvanizado

	ISO 7-1 (BSPT)
T°	0 °C / + 80 °C
PN	16 bar

À compression ● Compression fittings ● Accesorios de compresión

ADAPTATEUR FILETÉ

MALE THREADED ADAPTOR ADAPTADOR ROSCADO MACHO



641



DN	Ø Tube Pipe Tubo		R	Code	€	Kg			Gencod unit
	Acier	PE							
15	21,3	20	1/2"	1506410001500	12,47	0,162	-	85	366036017034 7
20	26,9	25	3/4"	1506410002000	15,56	0,240	-	65	366036017035 4
25	33,7	32	1"	1506410002600	18,98	0,308	-	50	366036017036 1
32	42,4	40	1"1/4	1506410003300	25,82	0,513	-	24	366036017037 8
40	48,3	50	1"1/2	1506410004000	29,79	0,581	-	18	366036017038 5
50	60,3	63	2"	1506410005000	45,08	0,976	-	12	366036017039 2
65	76,1	75	2"1/2	1506410006600	132,30	3,430	-	8	366036017040 8
80	88,9	90	3"	1506410008000	242,21	4,600	-	8	366036017041 5

ADAPTATEUR TARAUDÉ

FEMALE THREADED ADAPTOR ADAPTADOR ROSCADO HEMBRA



640



DN	Ø Tube Pipe Tubo		Rp	Code	€	Kg			Gencod unit
	Acier	PE							
15	21,3	20	1/2"	1506400001500	13,19	0,170	-	80	366036017024 8
20	26,9	25	3/4"	1506400002000	15,50	0,240	-	60	366036017025 5
25	33,7	32	1"	1506400002600	18,87	0,298	-	50	366036017026 2
32	42,4	40	1"1/4	1506400003300	25,71	0,495	-	24	366036017027 9
40	48,3	50	1"1/2	1506400004000	29,46	0,545	-	18	366036017028 6
50	60,3	63	2"	1506400005000	44,47	0,927	-	12	366036017029 3
65	76,1	75	2"1/2	1506400006600	132,52	3,300	-	12	366036017030 9
80	88,9	90	3"	1506400008000	245,90	4,690	-	8	366036017031 6

■ JUSQU'À ÉPUISEMENT DES STOCKS / WHILE STOCKS LAST / HASTA EL AGOTAMIENTO DEL STOCK
▲ SUR DEMANDE / ON REQUEST / A PETICIÓN

"Produits distribution" :
"Distribution products" :
"Productos distribución" :



Kit Raccords fonte malléable
Kit Malleable iron fittings
Kit Accesorios fundición maleable

En savoir +
Learn more
Descubra más
> Page 392

codital 2022

BSP.



670



MANCHON DE JONCTION

SOCKET MANGUITO

DN	Ø Tube Pipe Tubo		Code	€	Kg	Gencod	Gencod unit
	Acier	PE					
15	21,3	20	1506700001500	24,08	0,250	- 50	366036017042 2
20	26,9	25	1506700002000	28,49	0,347	- 50	366036017043 9
25	33,7	32	1506700002600	35,37	0,435	- 30	366036017044 6
32	42,4	40	1506700003300	46,72	0,706	- 24	366036017045 3
40	48,3	50	1506700004000	51,00	0,772	- 18	366036017046 0
50	60,3	63	1506700005000	75,40	1,430	- 10	366036017047 7
65	76,1	75	1506700006600	214,22	5,450	- 8	366036017048 4
80	88,9	-	1506700008000	513,90	-	- 6	366036017049 1



631



**TÉ AVEC DÉRIVATION
TARAUDÉE**

**TEE WITH CENTRAL FEMALE THREADED OUTPUT
TE CON DERIVACIÓN ROSCADA HEMBRA**

DN	Ø Tube Pipe Tubo		Rp	Code	€	Kg	Gencod	Gencod unit
	Acier	PE						
15	21,3	-	1/2"	1506310001500	25,77	-	- 50	366036017015 6
20	26,9	-	3/4"	1506310002000	32,83	-	- 40	366036017016 3
25	33,7	-	1"	1506310002600	39,00	-	- 18	366036017017 0
32	42,4	-	1"1/4	1506310003300	52,72	-	- 16	366036017018 7
40	48,3	-	1"1/2	1506310004000	59,12	-	- 12	366036017019 4
50	60,3	-	2"	1506310005000	91,03	-	- 6	366036017020 0
65	76,1	75	2"1/2	1506310006600	265,22	6,140	- 3	366036017021 7
80	88,9	-	3"	1506310008000	613,29	-	- 3	366036017022 4



630



BOUCHON

CAP TAPÓN

DN	Ø Tube Pipe Tubo		Code	€	Kg	Gencod	Gencod unit
	Acier	PE					
15	21,3	-	1506300001500▲	14,93	-	- -	366036017009 5
20	26,9	-	1506300002000▲	18,60	-	- -	366036017010 1
25	33,7	-	1506300002600▲	21,54	-	- -	366036017011 8
32	42,4	-	1506300003300■	11,67	0,760	- -	366036017012 5
40	48,3	-	1506300004000■	13,47	0,950	- -	366036017013 2
50	60,3	-	1506300005000■	43,19	1,560	- -	366036017014 9



614



COLLIER DE RÉPARATION

PIPE REPAIR CLAMP COLLARÍN DE REPARACIÓN

DN	Ø Tube Pipe Tubo		Code	€	Kg	Gencod	Gencod unit
	Acier	PE					
15	21,3	20	1506140001500	19,08	0,313	- 30	366036017001 9
20	26,9	25	1506140002000	21,55	0,376	- 25	366036017002 6
25	33,7	32	1506140002600	31,60	0,440	- 20	366036017003 3
32	42,4	40	1506140003300	37,70	0,570	- 16	366036017004 0
40	48,3	50	1506140004000	39,21	0,945	- 12	366036017005 7
50	60,3	63	1506140005000	50,62	1,202	- 8	366036017006 4
65	76,1	75	1506140006600	63,22	1,690	- 12	366036017007 1
80	88,9	90	1506140008000	72,89	2,270	- 2	366036017008 8



613



COLLIER DE PRISE EN CHARGE

SADDLE COLLARÍN DE TOMA

DN	Ø Tube Pipe Tubo		Rp	Code	€	Kg	Gencod	Gencod unit
	Acier	PE						
15	21,3	20	1/2"	1506130151500	13,88	0,320	- 55	366036017056 9
20	26,9	25	1/2"	1506130201500	16,30	0,373	- 40	366036017057 6
25	33,7	32	1/2"	1506130261500	18,96	0,438	- 32	366036017058 3
25	33,7	32	3/4"	1506130262000	19,12	0,446	- 34	366036017059 0
32	42,4	40	3/4"	1506130332000	23,82	0,608	- 24	366036017060 6
40	48,3	50	3/4"	1506130402000	31,56	0,971	- 24	366036017061 3
50	60,3	63	1"	1506130502600	40,90	1,190	- 18	366036017062 0
65	76,1	75	1"	1506130652600	62,24	1,829	- 12	366036017063 7
80	88,9	90	1"	1506130802600	74,45	2,249	- 10	366036017064 4
100	114,3	110	2"	1506131025000	111,04	3,773	- 2	366036017065 1



Accessorios de compresión

À compresion



Compresion fittings

codital 2022

BSP.

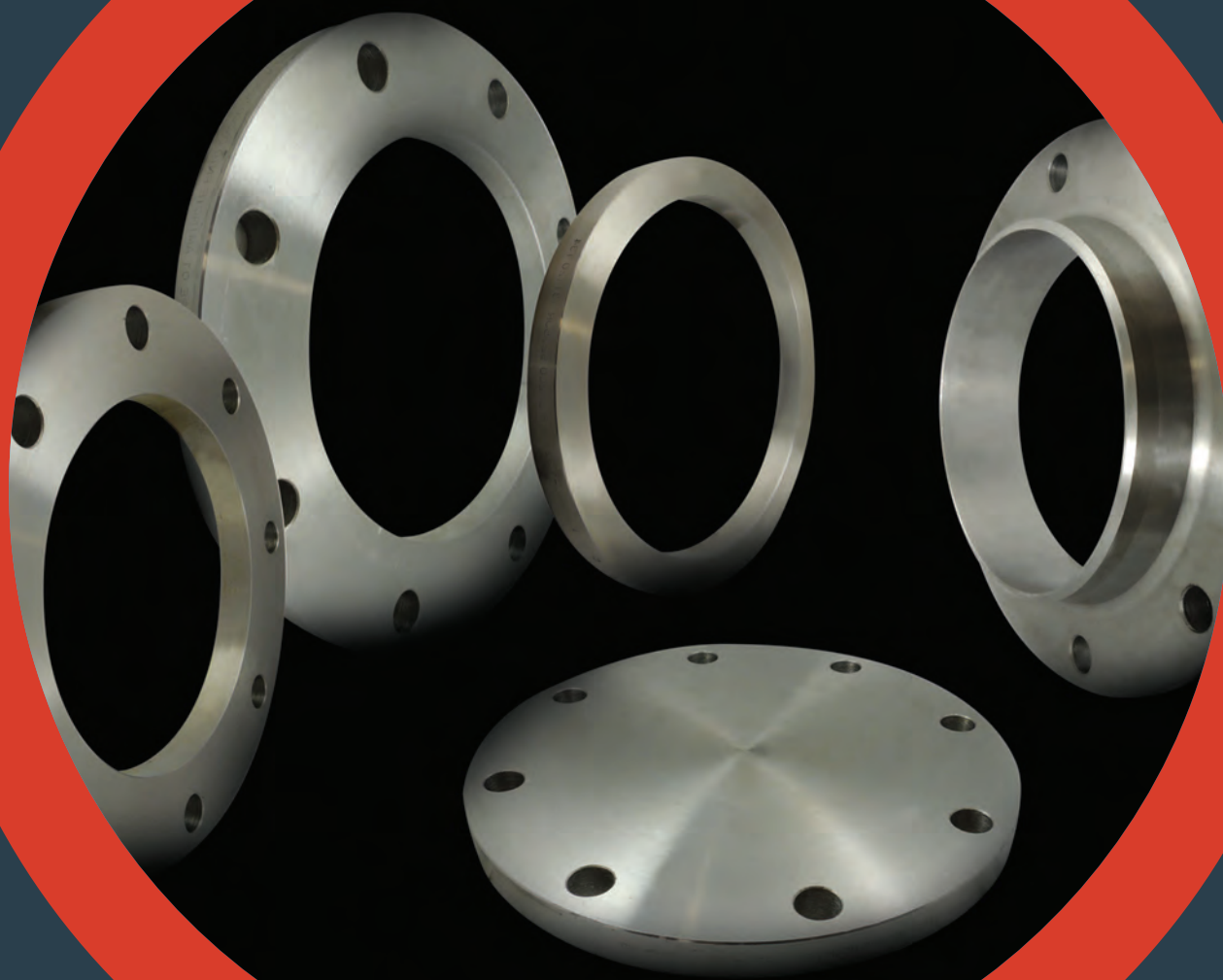

TARAUDEES

• HUBBED THREADED • ROSCADAS

> P. 249



PLATES

• PLATE • PLANAS

> P. 250



PLEINES

• BLIND • CIEGAS

> P. 252



À COLLERETTE

• WELD-NECK • CON CUELLO

> P. 254



TOURNANTES

• LOOSE PLATE • LOCAS PLANAS

> P. 258

BRIDES EN ACIER



- STEEL FLANGES
- BRIDAS DE ACERO

P. 249 Brides taraudées avec ... • Hubbed threaded flanges... • Bridas roscadas ...	P. 250 Brides plates... • Plate flanges ... • Bridas planas ...	P. 252 Brides pleines • Blind flanges • Bridas ciegas	P. 254 Brides à collerette ... • Weld-neck flanges... • Bridas con cuello ...	P. 258 Brides tournantes • Loose plate flanges • Bridas locas planas	P. 260 Compensateurs de dilatation • Rubber expansion joints • Juntas de expansión de caucho	P. 261 Accessoires pour bride • Flange accessories • Accesorios de brida

 4000 4100 4500 4600 > 249	 4002 4102 4502 4602 > 250	 4001 4101 4501 4601 > 250	 4012 4112 4512 4612 > 250	 4003 4103 4503 4603 > 252
 4013 4113 4513 4613 > 252	 4004 4104 4504 4604 > 254	 4005 4105 4505 4605 > 254	 4006 4106 4506 4606 > 256	 4007 4107 4507 4607 > 256
 4009 4109 4509 4609 > 258	 4011 4111 4511 4611 > 258	 413 > 260	 414 > 260	 411 > 260
 4428 > 261	 4429 > 261	 499 > 261		

Les brides Codital

Steel Flanges

Bridas de acero

Utilisation Use **U**so

Universelles et adaptées à toutes vos applications industrielles.

Universal and suited to all of your industrial application.

Universales y se adaptan a todas sus aplicaciones industriales.

Conception Design **D**iseño

NORME STANDARD NORMA
EN 1092-1



Marque commerciale
Trademark
Marca comercial

Norme
Standard
Norma

Type
Type
Tipo

Pression nominale
Nominal pressure
Presión nominal

Diamètre nominal
Nominal diameter
Diámetro nominal

Matière
Raw material
Materia

N° de lot
Batch N°
N° de lote

Les brides CODITAL sont fabriquées conformément à la norme EN 1092-1. Ce standard européen vise à répondre aux exigences essentielles de la directive 97/23/CE, s'appliquant aux équipements sous pression. L'EN1092-1 a été élaborée à partir de la norme internationale ISO 7005-1 qui inclut dans son domaine d'application des brides d'origine DIN et ANSI/ASME. Par conséquent, nos brides sont universelles et adaptées à toutes vos applications industrielles.

Pour plus d'information sur l'utilisation et les caractéristiques de nos brides, merci de vous conformer à la norme EN 1092-1.

PROTECTION

Pour une meilleure résistance à la corrosion, nous réalisons à la demande un zingage électrolytique (dépôt d'une couche de zinc d'environ 0.015mm). Le prix d'une bride électrozinguée est 50% plus élevé que le tarif affiché.

MARQUAGE ET TRACÉABILITÉ

Un marquage est réalisé sur chaque bride conformément à l'EN 1092-1. Cela permet de garantir :

- Une traçabilité totale des matériaux utilisés
- Une identification rapide de la bride
- La fourniture de certificat d'analyse matière 3.1 selon la norme EN 10204

Les certificats 3.1 sont disponibles sur demande, des frais supplémentaires seront alors appliqués.

CODITAL flanges are manufactured in accordance with EN 1092-1 standard. It meets the essential requirements of the Pressure Equipment Directive 97/23/EC.

The EN 1092-1 has been developed based on international standard ISO 7005-1 which include in its scope DIN and ANSI/ASME flanges.

Consequently, our flanges are universal and suited to all of your industrial application.

For further information about the use and the features of our flanges, please refer to the EN 1092-1 standard.

PROTECTIVE COATING

In order to prevent corrosion, we carry out an electrogalvanization on demand (process of applying a protective zinc coating). The electrogalvanized flange price is 50% more expensive than the posted rate.

MARKING AND TRACEABILITY

A marking is made on each flange according to EN 1092-1 standard. It guarantees:

- A complete traceability of raw material used
- A quick identification of the flange
- The provision of 3.1 material analysis certificate according to EN 10204 standard

Certificates 3.1 are available on request, additional fees will then be applied.

Las brides CODITAL se fabrican según la norma EN 1092-1.

Este estándar europeo cumple con los requisitos esenciales de la directiva 97/23/CE,

relativa a los equipos a presión. EN1092-1 se ha elaborado a partir de la norma internacional ISO 7005-1 que incluya en su ámbito de aplicación las bridas de origen DIN y ANSI/ASME.

Por consiguiente, nuestras bridas son universales y se adaptan a todas sus aplicaciones industriales.

Para más información relativa a la utilización y características de nuestras bridas, consulte la norma EN 1092-1.

PROTECCIÓN ANTICORROSIVA

Para aumentar la resistencia contra la corrosión, estamos realizando electrogalvanización (capa de 0.015mm) a petición del cliente. Para calcular el precio de una brida galvanizada, añadir 50% a la tarifa publicada.

MARCADO Y TRAZABILIDAD

Cada brida está marcada según la norma EN 1092-1. Esta garantiza:

- La total trazabilidad de los materiales
- Una identificación rápida de la brida
- La provisión de certificado de análisis de materia 3.1 según la norma EN 10204

Los certificados 3.1 están disponibles a petición, gastos adicionales se aplican.

Matières Materials Materias

Nuances d'acier
Steel grades Acero grados

P245GH+N

S235JR

Conditionnement Packing Embalaje



À l'unité ou par caisse
Per unit or wooden box
Unidad o caja de madera



CERTIFICAT 3.1
SUR DEMANDE
3.1 CERTIFICATE
ON REQUEST
CERTIFICADO 3.1
A PETICIÓN



CODIFICATION BRIDES
FLANGE CODIFICATION
CODIFICACIÓN DE BRIDAS

- 0 S235JR
- 5 S235JR GALVANISÉ
- 1 P245GH+N
- 6 P245GH+N GALVANISÉ
- Ex. 4000 = S235JR

Dimensions de raccordement des brides



- Flanges mating dimensions
- Dimensiones de acoplamiento de las bridas

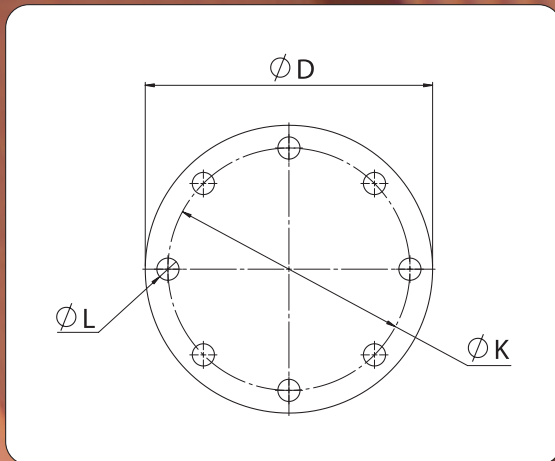

TYPE 01 A

> P. 250

TYPE 02 A

> P. 258

TYPE 05 A

> P. 252

TYPE 11 B

> P. 254
256

TYPE 13 B

> P. 249

TYPE 32

> P. 258

DN	GN 10			GN 16			GN 25			GN 40						
	Nb. trous Holes No No taladras	ØD	ØL	ØK	Nb. trous Holes No No taladras	ØD	ØL	ØK	Nb. trous Holes No No taladras	ØD	ØL	ØK	Nb. trous Holes No No taladras	ØD	ØL	ØK
15	4	95	14	65	4	95	14	65	4	95	14	65	4	95	14	65
20	4	105	14	75	4	105	14	75	4	105	14	75	4	105	14	75
25	4	115	14	85	4	115	14	85	4	115	14	85	4	115	14	85
32	4	140	18	100	4	140	18	100	4	140	18	100	4	140	18	100
40	4	150	18	110	4	150	18	110	4	150	18	110	4	150	18	110
50	4	165	18	125	4	165	18	125	4	165	18	125	4	165	18	125
65	8	185	18	145	8	185	18	145	8	185	18	145	8	185	18	145
80	8	200	18	160	8	200	18	160	8	200	18	160	8	200	18	160
100	8	220	18	180	8	220	18	180	8	235	22	190	8	235	22	190
125	8	250	18	210	8	250	18	210	8	270	26	220	8	270	26	220
150	8	285	22	240	8	285	22	240	8	300	26	250	8	300	26	250
175*	8	315	22	270	8	315	22	270	12	330	26	280	12	330	30	295
200	8	340	22	295	12	340	22	295	12	360	26	310	12	375	30	320
250	12	395	22	350	12	405	26	355	12	425	30	370	12	450	33	385
300	12	445	22	400	12	460	26	410	16	485	30	430	16	515	33	450
350	16	505	22	460	16	520	26	470	16	555	33	490	16	580	36	510
400	16	565	26	515	16	580	30	525	16	620	36	550	16	660	39	585
450	20	615	26	565	20	640	30	585	20	670	36	600	20	685	39	610
500	20	670	26	620	20	715	33	650	20	730	36	660	20	755	42	670
600	20	780	30	725	20	840	36	770	20	845	39	770	20	890	48	795
700	24	895	30	840	24	910	36	840	24	960	42	875	-	-	-	-

*Non repris dans la norme EN 1092-1 Out of EN 1092-1 standard No incluidos en la norma EN 1092-1

TARAUDÉES

• PLATE FLANGES FOR WELDING

• PLANAS PARA SOLDAR

EN 1092-1

TYPE 13 B



ISO 7-1
(Rp)



GALVANISÉE GALVANISED
GALVANIZADO

€ + 50 %

4500
PN 10 - 16
S235JR

4600
PN 10 - 16
P245GH+N

4000 - 4100

PN 10 - 16 - 25 - 40

Code	Rp (ISO 7-1)	Tube Pipe Tubo	PN - GN	S235JR		P245GH+N		Pallets
				4000 €	4100 €	4500 €	4600 €	
4004□0001500	1/2"	21,3	10 - 16 - 25 - 40	13,12	15,09	19,83	22,81	1200
4004□0002000	3/4"	26,9	10 - 16 - 25 - 40	18,85	21,68	28,66	32,96	800
4004□0002600	1"	33,7	10 - 16 - 25 - 40	19,83	22,81	33,94	39,03	350
4004□0003300	1"1/4	42,4	10 - 16 - 25 - 40	28,66	32,96	36,80	42,32	500
4004□0004000	1"1/2	48,3	10 - 16 - 25 - 40	33,94	39,03	42,68	49,09	400
4004□0005000	2"	60,3	10 - 16	36,80	42,32	52,79	60,71	350
4004□0006500	2"1/2	76,1	10 - 16	42,68	49,09	52,79	60,71	300
4004□0008000	3"	88,9	10 - 16	52,79	60,71	63,20	72,68	250
4004□00010000	4"	114,3	10 - 16	63,20	72,68			200

INFORMATIONS TECHNIQUES DES BRIDES TARAUDÉES

- TECHNICAL FEATURES HUBBED THREADED
- INFORMACIONES TÉCNICAS BRIDAS ROSCADAS

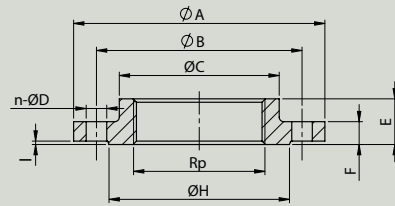

4000 - 4100 - 4500 - 4600
PN 10 - 16 (25 - 40)

DN	Tube Pipe Tubo	Rp (ISO 7-1)	PN - GN	Ø A	Ø B	Ø C	n - Ø D	Boulon Bolt Perno	E	F	Ø H	I	Poids Weight Perno
15	21,3	1/2"	10 - 16 - 25 - 40	95	65	35	4x 14	M12	22	16	45	2	0,73
20	26,9	3/4"	10 - 16 - 25 - 40	105	75	45	4x 14	M12	26	18	58	2	1,05
25	33,7	1"	10 - 16 - 25 - 40	115	85	52	4x 14	M12	28	18	68	2	1,28
32	42,4	1"1/4	10 - 16 - 25 - 40	140	100	60	4x 18	M16	30	18	78	2	1,85
40	48,3	1"1/2	10 - 16 - 25 - 40	150	110	70	4x 18	M16	32	18	88	3	2,19
50	60,3	2"	10 - 16	165	125	84	4x 18	M16	28	18	102	3	2,59
65	76,1	2"1/2	10 - 16	185	145	104	8x 18	M16	32	18	122	3	3,17
80	88,9	3"	10 - 16	200	160	118	8x 18	M16	34	20	138	3	3,92
100	114,3	4"	10 - 16	220	180	140	8x 18	M16	40	20	158	3	4,70

□ = 0 > S235JR
5 > S235JR GALVANISÉ
1 > P245GH+N
6 > P245GH+N GALVANISÉ

■ JUSQU'À ÉPUISEMENT DES STOCKS
WHILE STOCKS LAST
HASTA EL AGOTAMIENTO DEL STOCK

CONDITIONNEMENT à l'unité ou par caisse
PACKING per unit or wooden box
EMBALAJE unidad o caja de madera



• Brides de acero
• Steel flanges
• Brides en acier

codital 2022

BSP.

PLATES À SOUDER

- PLATE FLANGES FOR WELDING
- PLANAS PARA SOLDAR

EN 1092-1
TYPE 01 A

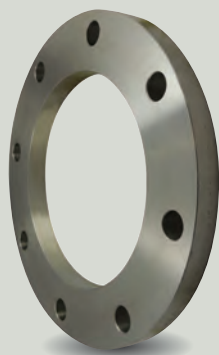

4002 - 4102

PN 10 - 16 - 25 - 40

4001 - 4101

PN 10 AMINCIE THIN MODEL
MODELO ADELGAZADO

DN	Tube Pipe Tubo	Code	PN GN	S235JR		Pallet	Code	PN GN	P245GH+N		Pallet
				4002 €	4102 €				4001 €	4101 €	
15	21,3	4004□02001500	10 - 16 - 25 - 40	7,92	9,11	1400	4004□01001500	10	5,81	-	1500
20	26,9	4004□02002000	10 - 16 - 25 - 40	-	12,92	1000	4004□01002000	10	8,67	-	1400
25	33,7	4004□02002500	10 - 16 - 25 - 40	13,20	15,18	800	4004□01002500	10	10,18	-	1100
32	42,4	4004□02003200	10 - 16 - 25 - 40	21,64	24,89	500	4004□01003200	10	14,86	17,09	750
40	48,3	4004□02004000	10 - 16 - 25 - 40	24,74	28,45	450	4004□01004000	10	16,97	-	650
50	60,3	4004□02005000	10 - 16	32,58	37,47	350	4004□01005000	10	23,38	26,89	450
65	76,1	4004□02006500	10 - 16	35,82	41,20	300	4004□01006500	10	25,94	29,83	350
80	88,9	4004□02008000	10 - 16	40,80	46,92	250	4004□01008000	10	31,30	35,99	300
100	114,3	4004□02010000	10 - 16	49,77	57,24	200	4004□01010000	10	37,25	42,84	250
100 ^M	108	4004□02010800	10 - 16	51,51	59,23	200	4004□01010800	10	38,76	44,58	250
125	139,7	4004□02012500	10 - 16	61,31	70,51	150	4004□01012500	10	45,85	52,73	200
125 ^M	133	4004□02013300	10 - 16	63,73	73,28	150	4004□01013300	10	47,96	55,16	190
150	168,3	4004□02015000	10 - 16	80,92	93,06	125	4004□01015000	10	59,28	68,17	150
150 ^M	159	4004□02015900	10 - 16	86,12	99,04	125	4004□01015900	10	62,97	72,42	150
175*	193,7	4004□02017500*	10 - 16	-	109,80	100	4004□01017500*	10	74,13	85,25	100
200	219,1	4004□02020000	10	105,05	120,81	100	4004□01020000	10	81,60	93,84	100
250	273	4004□02025000	10	133,71	153,77	80	4004□01025000	10	100,75	-	60
300	323,9	4004□02030000	10	154,15	177,27	60	4004□01030000	10	122,62	-	50
350	355,6	4004□02035000	10	257,32	295,91	20	4004□01035000	10	204,90	235,64	50
400	406,4	4004□02040000	10	324,96	373,71	20	4004□01040000	10	261,69	300,94	20
450	457	4004□02045000	10	397,06	456,62	15	4004□01045000	10	318,40	366,16	20
500	508	4004□02050000	10	-	546,29	15	4004□01050000	10	360,86	414,99	20
600	610	4004□02060000	10	-	776,81	10	4004□01060000	10	496,98	-	20
700	711	4004□02070000	10	1003,92	1154,51	-	4004□01070000	10	664,33	-	15

4012 - 4112

PN 16

DN	Tube Pipe Tubo	Code	PN GN	S235JR		Pallet	P245GH+N	
				4012 €	4112 €		4012 €	4112 €
DN 15 → DN 175 Réf. 4002								
200	219,1	4004□12020000	16	110,26	126,79	100	-	-
250	273	4004□12025000	16	160,86	184,99	50	-	-
300	323,9	4004□12030000	16	215,23	247,52	20	-	-
350	355,6	4004□12035000	16	-	386,20	20	-	-
400	406,4	4004□12040000	16	427,53	491,66	10	-	-
450	457	4004□12045000	16	548,94	631,29	10	-	-
500	508	4004□12050000	16	-	876,38	10	-	-
600	610	4004□12060000	16	-	1396,65	5	-	-
700	711	4004□12070000	16	1315,54	1512,87	-	-	-

GALVANISÉE GALVANISED
GALVANIZADO

€ + 50 %

4502 PN 10 S235JR	4602 PN 10 P245GH+N
4501 PN 10 AMINCIE S235JR	4601 PN 10 AMINCIE P245GH+N
4512 PN 16 S235JR	4612 PN 16 P245GH+N

□ = 0 > S235JR
5 > S235JR GALVANISÉ
1 > P245GH+N
6 > P245GH+N GALVANISÉ

* Non repris dans la norme EN 1092-1
Out of EN 1092-1
No incluidos en la norma EN 1092-1

M Brides type M pour tube métrique
Flange type M for metric pipe
Bridas tipo M para tubo métrico

■ JUSQU'À ÉPUISSEMENT DES STOCKS
WHILE STOCKS LAST
HASTA EL AGOTAMIENTO DEL STOCK

INFORMATIONS TECHNIQUES DES BRIDES PLATES À SOUDER

- TECHNICAL FEATURES PLATE FLANGES FOR WELDING
- INFORMACIONES TÉCNICAS BRIDAS PLANAS PARA SOLDAR

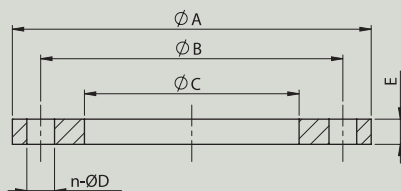

4002 - 4102 - 4502 - 4602
PN 10 (16 - 25 - 40)

4001 - 4101 - 4501 - 4601
PN 10 Amincie
Thin model / Modelo adelgazado

DN	Tube Pipe Tubo	PN GN	Ø A	Ø B	Ø C	n - Ø D	Boulon Bolt Perno	E	Poids Weight Perno	PN GN	E	Poids Weight Perno
15	21,3	10-16-25-40	95	65	22	4x 14	M12	14	0,67	10	10	0,48
20	26,9	10-16-25-40	105	75	27,5	4x 14	M12	16	0,94	10	12	0,70
25	33,7	10-16-25-40	115	85	34,5	4x 14	M12	16	1,11	10	12	0,83
32	42,4	10-16-25-40	140	100	43,5	4x 18	M16	18	1,82	10	12	1,21
40	48,3	10-16-25-40	150	110	49,5	4x 18	M16	18	2,08	10	12	1,38
50	60,3	10-16	165	125	61,5	4x 18	M16	20	2,73	10	14	1,90
65	76,1	10-16	185	145	77,5	8x 18	M16	20	3,16	10	14	2,21
80	88,9	10-16	200	160	90,5	8x 18	M16	20	3,60	10	18	2,68
100	114,3	10-16	220	180	116	8x 18	M16	22	4,39	10	18	3,17
100^M	108	10-16	220	180	109,7	8x 18	M16	22	4,55	10	18	3,30
125	139,7	10-16	250	210	141,5	8x 18	M16	22	5,41	10	20	3,91
125^M	133	10-16	250	210	134,8	8x 18	M16	22	5,63	10	20	4,09
150	168,3	10-16	285	240	170,5	8x 22	M20	24	7,14	10	20	5,06
150^M	159	10-16	285	240	161,2	8x 22	M20	24	7,60	10	20	5,38
175*	193,7	10-16	315	270	196	8x 22	M20	24	8,42	10	20	6,32
200	219,1	10	340	295	221,5	8x 22	M20	24	9,27	10	20	6,96
250	273	10	395	350	276,5	12x 22	M20	26	11,80	10	22	8,64
300	323,9	10	445	400	327,5	12x 22	M20	26	13,60	10	22	10,45
350	355,6	10	505	460	359,5	16x 22	M20	30	21,77	10	24	16,77
400	406,4	10	565	515	411	16x 26	M24	32	27,50	10	28	21,52
450	457	10	615	565	462	20x 26	M24	36	33,60	10	28	26,10
500	508	10	670	620	513,5	20x 26	M24	38	40,20	10	28	29,60
600	610	10	780	725	616,5	20x 30	M27	42	54,50	10	30	38,90
700	711	10	895	840	**	24x 30	M27	50	-	10	32	52,00

4012 - 4112 - 4512 - 4612
PN 16

DN	Tube Pipe Tubo	PN GN	Ø A	Ø B	Ø C	n - Ø D	Boulon Bolt Perno	E	Poids Weight Perno
200	219,1	16	340	295	221,5	12x 22	M20	26	9,73
250	273	16	405	355	276,5	12x 26	M24	29	14,20
300	323,9	16	460	410	327,5	12x 26	M24	32	19,00
350	355,6	16	520	470	359	16x 26	M24	35	28,20
400	406,4	16	580	525	411	16x 30	M27	38	35,90
450	457	16	640	585	462	20x 30	M27	42	46,10
500	508	16	715	650	513,5	20x 33	M30	46	64,00
600	610	16	840	770	616,5	20x 36	M33	55	102,00
700	711	16	910	840	716	24x 36	M33	63	109,00



BRIDES PLEINES

- BLIND FLANGES
- BRIDAS CIEGAS

EN 1092-1
TYPE 05 A

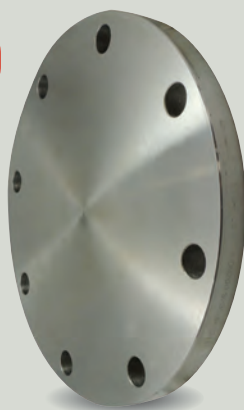

GALVANISÉE GALVANISED
GALVANIZADO

€ + 50 %

4503

PN 10
S235JR

4603

PN 10
P245GH+N

4513

PN 16
S235JR

4613

PN 16
P245GH+N

4003 - 4103

PN 10 - 16 - 25 - 40

S235JR

P245GH+N

Code	DN	Tube Pipe Tubo	PN - GN	4003 €	4103 €	
4004□03001500	15	21,3	10 - 16 - 25 - 40	9,58	11,01	1200
4004□03002000	20	26,9	10 - 16 - 25 - 40	13,57	15,61	800
4004□03002500	25	33,7	10 - 16 - 25 - 40	-	18,82	700
4004□03003200	32	42,4	10 - 16 - 25 - 40	24,21	27,84	450
4004□03004000	40	48,3	10 - 16 - 25 - 40	27,90	32,09	400
4004□03005000	50	60,3	10 - 16	34,24	39,37	300
4004□03006500	65	76,1	10 - 16	39,74	45,71	250
4004□03008000	80	88,9	10 - 16	52,26	60,10	200
4004□03010000	100	114,3	10 - 16	64,03	73,63	150
4004□03012500	125	139,7	10 - 16	92,16	105,98	100
4004□03015000	150	168,3	10 - 16	119,00	136,86	90
4004□03017500	175*	193,7	10 - 16	159,73	183,69	60
4004□03020000	200	219,1	10	186,95	215,00	50
4004□03025000	250	273	10	273,08	314,04	30
4004□03030000	300	323,9	10	349,02	401,37	25
4004□03035000	350	355,6	10	-	538,23	15
4004□03040000	400	406,4	10	-	670,92	10
4004□03045000	450	457	10	744,57	856,26	10
4004□03050000	500	508	10	-	1021,99	10
4004□03060000	600	610	10	-	1767,41	5
4004□03070000	700	711	10	2268,10	2608,31	4

4013 - 4113

PN 16

S235JR

P245GH+N

Code	DN	Tube Pipe Tubo	PN - GN	4013 €	4113 €	
DN 15 → DN 175 = Réf. 4003						
4004□13020000	200	219,1	16	183,63	211,18	50
4004□13025000	250	273	16	283,26	325,75	30
4004□13030000	300	323,9	16	397,74	457,40	25
4004□13035000	350	355,6	16	567,27	652,36	20
4004□13040000	400	406,4	16	750,45	863,02	15
4004□13045000	450	457	16	-	1312,87	10
4004□13050000	500	508	16	-	1807,56	7
4004□13060000	600	610	16	2801,06	3221,21	4
4004□13070000	700	711	16	3532,35	4062,21	3

- = 0 > S235JR
- 5 > S235JR GALVANISÉE
- 1 > P245GH+N
- 6 > P245GH+N GALVANISÉE

* Non repris dans la norme EN 1092-1
Out of EN 1092-1
No incluidos en la norma EN 1092-1

■ Brides type M pour tube métrique
Flange type M for metric pipe
Bridas tipo M para tubo métrico

■ JUSQU'À ÉPUISSEMENT DES STOCKS
WHILE STOCKS LAST
HASTA EL AGOTAMIENTO DEL STOCK

INFORMATIONS TECHNIQUES DES BRIDES PLEINES

- TECHNICAL FEATURES BLIND FLANGES
- INFORMACIONES TÉCNICAS BRIDAS CIEGAS

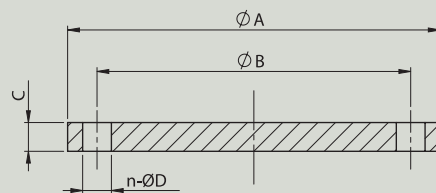

4003 - 4103 - 4503 - 4603

PN 10 (16 - 25 - 40)

DN	Tube Pipe Tubo	PN - GN	ØA	ØB	ØC	n - ØD	Boulon Bolt Perno	Poids Weight Perno
15	21,3	10-16-25-40	95	65	16	4x 14	M12	0,81
20	26,9	10-16-25-40	105	75	18	4x 14	M12	1,14
25	33,7	10-16-25-40	115	85	18	4x 14	M12	1,38
32	42,4	10-16-25-40	140	100	18	4x 18	M16	2,03
40	48,3	10-16-25-40	150	110	18	4x 18	M16	2,35
50	60,3	10-16	165	125	18	4x 18	M16	2,88
65	76,1	10-16	185	145	18	8x 18	M16	3,51
80	88,9	10-16	200	160	20	8x 18	M16	4,61
100	114,3	10-16	220	180	20	8x 18	M16	5,65
125	139,7	10-16	250	210	22	8x 18	M16	8,13
150	168,3	10-16	285	240	22	8x 22	M20	10,50
175*	193,7	10-16	315	270	24	8x 22	M20	14,10
200	219,1	10	340	295	24	8x 22	M20	16,50
250	273	10	395	350	26	12x 22	M20	24,10
300	323,9	10	445	400	26	12x 22	M20	30,80
350	355,6	10	505	460	26	16x 22	M20	39,60
400	406,4	10	565	515	26	16x 26	M24	49,40
450	457	10	615	565	28	20x 26	M24	63,00
500	508	10	670	620	28	20x 26	M24	75,20
600	610	10	780	725	34	20x 30	M27	124,00
700	711	10	895	840	38	24x 30	M27	183,00

4013 - 4113 - 4513 - 4613

PN 16

DN	Tube Pipe Tubo	PN - GN	ØA	ØB	ØC	n - ØD	Boulon Bolt Perno	Poids Weight Perno
200	219,1	16	340	295	24	12x 22	M20	16,20
250	273	16	405	355	26	12x 26	M24	25,00
300	323,9	16	460	410	28	12x 26	M24	35,10
350	355,6	16	520	470	30	16x 26	M24	48,00
400	406,4	16	580	525	32	16x 30	M27	63,50
450	457	16	640	585	40	20x 30	M27	96,60
500	508	16	715	650	44	20x 33	M30	133,00
600	610	16	840	770	54	20x 36	M33	226,00
700	711	16	910	840	58	24x 36	M33	285,00



À COLLERETTE À SOUDER (BW)

- WELD-NECK FLANGES
- BRIDAS CON CUELLO PARA SOLDAR (BW)

EN 1092-1
TYPE II B



GALVANISÉE GALVANISED GALVANIZADO

€ + 50 %

4504
PN 10
S235JR

4604
PN 10
P245GH+N

4505
PN 16
S235JR

4605
PN 16
P245GH+N

4004 - 4104

PN 10 - 16 - 25 - 40

AVEC PORTÉE DE JOINT SURÉLEVÉE
WITH RAISED FACE
DE CARA RESALTADA

Code	DN	Tube Pipe Tubo	PN - GN	S235JR		P245GH+N		Stock
				4004 €	4104 €	4004 €	4104 €	
4004□04001500	15	21,3	10 - 16 - 25 - 40	15,54	17,87	15,54	17,87	1200
4004□04002000	20	26,9	10 - 16 - 25 - 40	21,95	25,24	21,95	25,24	800
4004□04002500	25	33,7	10 - 16 - 25 - 40	23,60	27,15	23,60	27,15	700
4004□04003200	32	42,4	10 - 16 - 25 - 40	29,86	34,34	29,86	34,34	500
4004□04004000	40	48,3	10 - 16 - 25 - 40	33,63	38,68	33,63	38,68	450
4004□04005000	50	60,3	10 - 16	37,41	43,02	37,41	43,02	380
4004□04006500	65	76,1	10 - 16	40,42	46,49	40,42	46,49	320
4004□04008000	80	88,9	10 - 16	52,34	60,19	52,34	60,19	250
4004□04010000	100	114,3	10 - 16	61,69	70,94	61,69	70,94	200
4004□04010800	100 ^M	108	10 - 16	64,71	74,41	64,71	74,41	200
4004□04012500	125	139,7	10 - 16	84,09	96,70	84,09	96,70	150
4004□04013300	125 ^M	133	10 - 16	88,54	101,82	88,54	101,82	140
4004□04015000	150	168,3	10 - 16	104,30	119,94	104,30	119,94	125
4004□04015900	150 ^M	159	10 - 16	108,14	124,37	108,14	124,37	100
4004□04017500	175*	193,7	10 - 16	132,43	152,29	132,43	152,29	90
4004□04020000	200	219,1	10	154,75	177,96	154,75	177,96	80
4004□04025000	250	273	10	210,86	242,49	210,86	242,49	60
4004□04030000	300	323,9	10	244,34	281,00	244,34	281,00	50
4004□04035000	350	355,6	10	-	410,74	-	410,74	30
4004□04040000	400	406,4	10	431,90	496,69	431,90	496,69	30
4004□04045000	450	457	10	-	570,06	-	570,06	-
4004□04050000	500	508	10	-	657,74	-	657,74	-
4004□04060000	600	610	10	845,40	972,21	845,40	972,21	-
4004□04070000	700	711	10	-	1381,82	-	1381,82	-

4005 - 4105

PN 16

Code	DN	Tube Pipe Tubo	PN - GN	S235JR		P245GH+N		Stock
				4005 €	4105 €	4005 €	4105 €	
DN 15 → DN 175 = Réf. 4004								
4004□05020000	200	219,1	16	153,54	176,58	153,54	176,58	80
4004□05025000	250	273	16	222,78	256,19	222,78	256,19	50
4004□05030000	300	323,9	16	295,02	339,28	295,02	339,28	40
4004□05035000	350	355,6	16	463,20	532,68	463,20	532,68	25
4004□05040000	400	406,4	16	580,39	667,45	580,39	667,45	20
4004□05045000	450	457	16	-	821,30	-	821,30	-
4004□05050000	500	508	16	-	1074,55	-	1074,55	-
4004□05060000	600	610	16	-	1688,49	-	1688,49	-
4004□05070000	700	711	16	-	1759,08	-	1759,08	-

- = 0 > S235JR
- 5 > S235JR GALVANISÉ
- 1 > P245GH+N
- 6 > P245GH+N GALVANISÉ

* Non repris dans la norme EN 1092-1
Out of EN 1092-1
No incluidos en la norma EN 1092-1

^M Brides type M pour tube métrique
Flange type M for metric pipe
Bridas tipo M para tubo métrico

■ JUSQU'À ÉPUISÉMENT DES STOCKS
WHILE STOCKS LAST
HASTA EL AGOTAMIENTO DEL STOCK

**INFORMATIONS TECHNIQUES DES BRIDES
À COLLERETTE À SOUDER (BW)**

- TECHNICAL FEATURES WELD-NECK FLANGES
- INFORMACIONES TÉCNICAS BRIDAS CON CUELLO PARA SOLDAR (BW)

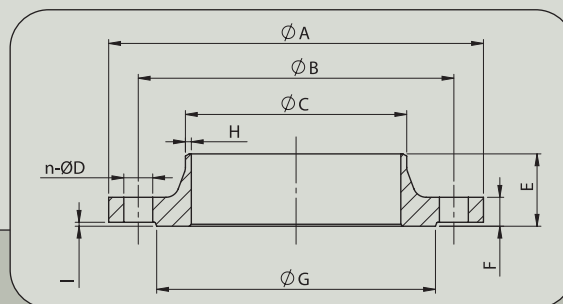

4004 - 4104 - 4504 - 4604

PN 10 (16 - 25 - 40)

DN	Tube Pipe Tubo	PN - GN	ØA	ØB	ØC	n - ØD	Boulon Bolt Perno	E	F	ØG	H	I	Poids Weight Perno
15	21,3	10-16-25-40	95	65	21,3	4x 14	M12	38	16	45	2	2	0,77
20	26,9	10-16-25-40	105	75	26,9	4x 14	M12	40	18	58	2,3	2	1,09
25	33,7	10-16-25-40	115	85	33,7	4x 14	M12	40	18	68	2,6	2	1,30
32	42,4	10-16-25-40	140	100	42,4	4x 18	M16	42	18	78	2,6	2	1,91
40	48,3	10-16-25-40	150	110	48,3	4x 18	M16	45	18	88	2,6	3	2,15
50	60,3	10-16	165	125	60,3	4x 18	M16	45	18	102	2,9	3	2,53
65	76,1	10-16	185	145	76,1	8x 18	M16	45	18	122	2,9	3	3,03
80	88,9	10-16	200	160	88,9	8x 18	M16	50	20	138	3,2	3	3,92
100	114,3	10-16	220	180	114,3	8x 18	M16	52	20	158	3,6	3	4,62
100^M	108	10-16	220	180	108	8x 18	M16	52	20	158	3,6	3	4,85
125	139,7	10-16	250	210	139,7	8x 18	M16	55	22	188	4	3	6,30
125^M	133	10-16	250	210	133	8x 18	M16	55	22	188	4	3	6,63
150	168,3	10-16	285	240	168,3	8x 22	M20	55	22	212	4,5	3	7,81
150^M	159	10-16	285	240	159	8x 22	M20	55	22	212	4,5	3	8,10
175*	193,7	10-16	315	270	193,7	8x 22	M20	60	24	242	5,4	3	9,93
200	219,1	10	340	295	219,1	8x 22	M20	62	24	268	6,3	3	11,60
250	273	10	395	350	273	12x 22	M20	68	26	320	6,3	3	15,80
300	323,9	10	445	400	323,9	12x 22	M20	68	26	370	7,1	4	18,30
350	355,6	10	505	460	355,6	16x 22	M20	68	26	430	7,1	4	25,30
400	406,4	10	565	515	406,4	16x 26	M24	72	26	482	7,1	4	30,60
450	457	10	615	565	457	20x 26	M24	72	28	532	7,1	4	35,10
500	508	10	670	620	508	20x 26	M24	75	28	585	7,1	4	40,50
600	610	10	780	725	610	20x 30	M27	82	30	685	8	5	52,90
700	711	10	895	840	711	24x 30	M27	85	35	800	8,8	5	75,80

4005 - 4105 - 4505 - 4605

PN 16

DN	Tube Pipe Tubo	PN - GN	ØA	ØB	ØC	n - ØD	Boulon Bolt Perno	E	F	ØG	H	I	Poids Weight Perno
200	219,1	16	340	295	219,1	12x 22	M20	62	24	268	6,3	3	11,50
250	273	16	405	355	273	12x 26	M24	70	26	320	6,3	3	16,70
300	323,9	16	460	410	323,9	12x 26	M24	78	28	378	7,1	4	22,10
350	355,6	16	520	470	355,6	16x 26	M24	82	30	438	8	4	32,80
400	406,4	16	580	525	406,4	16x 30	M27	85	32	490	8	4	41,10
450	457	16	640	585	457	20x 30	M27	83	34	550	8	4	50,60
500	508	16	715	650	508	20x 33	M30	84	36	610	8	4	66,20
600	610	16	840	770	610	20x 36	M33	88	40	725	10	5	93,00
700	711	16	910	840	711	24x 36	M33	104	40	795	10	5	96,50





Brides en acier ● Steel flanges ● Bidas de acero

À COLLERETTE À SOUDER (BW)

- WELD-NECK FLANGES
- BRIDAS CON CUELLO PARA SOLDAR (BW)

EN 1092-1
TYPE II B



GALVANISÉE GALVANISED GALVANIZADO

€ + 50 %

4506 PN 25 S235JR	4606 PN 25 P245GH+N
4507 PN 16 S235JR	4607 PN 16 P245GH+N

4006 - 4106

PN 25 - 40

AVEC PORTÉE DE JOINT SURÉLEVÉE
WITH RAISED FACE
DE CARA RESALTADA

S235JR

P245GH+N

Code	DN	Tube Pipe Tubo	PN - GN	4006 €	4106 €	
DN 15 → DN 175 = Réf. 4004						
4004□06005000	50	60,3	25 - 40	-	48,08	250
4004□06006500	65	76,1	25 - 40	-	56,16	200
4004□06008000	80	88,9	25 - 40	-	72,94	150
4004□06010000	100	114,3	25 - 40	-	96,08	100
4004□06010800	100 ^M	108	25 - 40	62,61 ■	100,39	100
4004□06012500	125	139,7	25 - 40	-	132,63	80
4004□06013300	125 ^M	133	25 - 40	-	138,12	80
4004□06015000	150	168,3	25 - 40	-	172,47	75
4004□06015900	150 ^M	159	25 - 40	-	182,98	75
4004□06017500	175*	193,7	25	125,63 ■	201,33	70
4004□06020000	200	219,1	25	-	260,86	50
4004□06025000	250	273	25	-	370,67	40
4004□06030000	300	323,9	25	-	485,02	30
4004□06035000	350	355,6	25	481,07 ■	787,22	15
4004□06040000	400	406,4	25	-	1021,18	15
4004□06045000	450	457	25	-	1226,04	-
4004□06050000	500	508	25	-	1564,78	-
4004□06060000	600	610	25	-	1951,92	-
4004□06070000	700	711	25	-	2806,59	-

4007 - 4107

PN 40

S235JR

P245GH+N

Code	DN	Tube Pipe Tubo	PN - GN	4007 €	4107 €	
DN 15 → DN 40 = Réf. 4004						
DN 50 → DN 150 = Réf. 4006						
4004□07017500	175*	193,7	40	-	266,90	50
4004□07020000	200	219,1	40	-	320,31	40
4004□07025000	250	273	40	-	521,65	25
4004□07030000	300	323,9	40	453,05 ■	726,04	20
4004□07035000	350	355,6	40	683,18 ■	1117,88	10
4004□07040000	400	406,4	40	966,07 ■	1580,86	10
4004□07045000	450	457	40	-	1693,80	-
4004□07050000	500	508	40	-	2097,10	-
4004□07060000	600	610	40	-	3371,45	-
4004□07070000	700	711	40	-	▲	-

□ = 0 > S235JR
 5 > S235JR GALVANISÉ
 1 > P245GH+N
 6 > P245GH+N GALVANISÉ

* Non repris dans la norme EN 1092-1
 Out of EN 1092-1
 No incluidos en la norma EN 1092-1

■ Brides type M pour tube métrique
 Flange type M for metric pipe
 Bidas tipo M para tubo métrico

■ JUSQU'À ÉPUISSEMENT DES STOCKS
 WHILE STOCKS LAST
 HASTA EL AGOTAMIENTO DEL STOCK

codital 2022

BSP.

**INFORMATIONS TECHNIQUES DES BRIDES
À COLLERETTE À SOUDER (BW)**

- TECHNICAL FEATURES WELD-NECK FLANGES
- INFORMACIONES TÉCNICAS BRIDAS CON CUELLO PARA SOLDAR (BW)

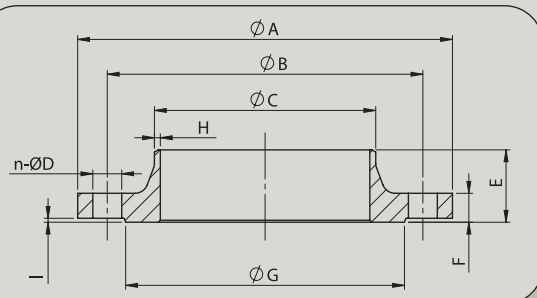

4006 - 4106 - 4506 - 4606

PN 25 (40)

DN	Tube Pipe Tubo	PN - GN	ØA	ØB	ØC	n - ØD	Boulon Bolt Perno	E	F	ØG	H	I	Poids Weight Perno
50	60,3	25-40	165	125	60,3	4x 18	M16	48	20	102	2,9	3	2,85
65	76,1	25-40	185	145	76,1	8x 18	M16	52	22	122	2,9	3	3,68
80	88,9	25-40	200	160	88,9	8x 18	M16	58	24	138	3,2	3	4,78
100	114,3	25-40	235	190	114,3	8x 22	M20	65	24	162	3,6	3	6,30
100M	108	25-40	235	190	108	8x 22	M20	65	24	162	3,6	3	6,58
125	139,7	25-40	270	220	139,7	8x 26	M24	68	26	188	4	3	8,70
125M	133	25-40	270	220	133	8x 26	M24	68	26	188	4	3	9,06
150	168,3	25-40	300	250	168,3	8x 26	M24	75	28	218	4,5	3	11,30
150M	159	25-40	300	250	159	8x 26	M24	75	28	218	4,5	3	12,00
175*	193,7	25	330	280	193,7	12x 26	M24	75	28	248	5,6	3	13,20
200	219,1	25	360	310	219,1	12x 26	M24	80	30	278	6,3	3	17,10
250	273	25	425	370	273	12x 30	M27	88	32	335	7,1	3	24,30
300	323,9	25	485	430	323,9	16x 30	M27	92	34	395	8	4	31,80
350	355,6	25	555	490	355,6	16x 33	M30	100	38	450	8	4	48,80
400	406,4	25	620	550	406,4	16x 36	M33	110	40	505	8,8	4	63,30
450	457	25	670	600	457	20x 36	M33	110	46	555	8,8	4	76,00
500	508	25	730	660	508	20x 36	M33	125	48	615	10	4	97,00
600	610	25	845	770	610	20x 39	M36	125	48	720	11	5	121,00
700	711	25	960	875	711	24x 42	M39	129	50	820	14,2	5	155,00

4007 - 4107 - 4507 - 4607

PN 40

DN	Tube Pipe Tubo	PN - GN	ØA	ØB	ØC	n - ØD	Boulon Bolt Perno	E	F	ØG	H	I	Poids Weight Perno
175*	193,7	40	350	295	193,7	12x 30	M27	82	32	260	6,3	3	17,50
200	219,1	40	375	320	219,1	12x 30	M27	88	34	285	6,3	3	21,00
250	273	40	450	385	273	12x 33	M30	105	38	345	7,1	3	34,20
300	323,9	40	515	450	323,9	16x 33	M30	115	42	410	8	4	47,60
350	355,6	40	580	510	355,6	16x 36	M33	125	46	465	8,8	4	69,30
400	406,4	40	660	585	406,4	16x 39	M36	135	50	535	11	4	98,00
450	457	40	685	610	457	20x 39	M36	135	57	560	12,5	4	105,00
500	508	40	755	670	508	20x 42	M39	140	57	615	14,2	4	130,00
600	610	40	890	795	610	20x 48	M45	150	72	735	16	5	209,00
700	711	40	995	900	**	24x 48	M45	**	**	840	**	5	-





TOURNANTES

- LOOSE PLATE
- LOCAS PLANAS

EN 1092-1
TYPE 02A

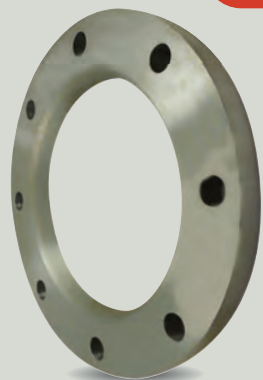

4009
4109

COLLET PLAT À SOUDER

- WELD-ON PLATE COLLAR
- COLLARÍN PLANA PARA SOLDAR

EN 1092-1
TYPE 32



4011
4111

4009 - 4109

4011 - 4111

PN 10 - 16 - 25 - 40

PN 10 - 16 - 25 - 40

DN	Tube Pipe Tubo	PN - GN	Code	S235JR		P245GH+N	Stock
				4009 €	4109 €		
15	21,3	10 - 16 - 25 - 40	4004□09001500	9,62 ■	9,58	1100	
20	26,9	10 - 16 - 25 - 40	4004□09002000	9,12 ■	13,45	900	
25	33,7	10 - 16 - 25 - 40	4004□09002500	-	16,05	600	
32	42,4	10 - 16 - 25 - 40	4004□09003200	17,21 ■	26,30	500	
40	48,3	10 - 16 - 25 - 40	4004□09004000	-	30,00	400	
50	60,3	10 - 16	4004□09005000	-	39,24	300	
65	76,1	10 - 16	4004□09006500	-	43,45	300	
80	88,9	10 - 16	4004□09008000	-	49,58	250	
100	114,3	10 - 16	4004□09010000	-	59,83	200	
100 ^M	108	10 - 16	4004□09010800	-	62,44	200	
125	139,7	10 - 16	4004□09012500	-	74,20	150	
125 ^M	133	10 - 16	4004□09013300	-	76,81	150	
150	168,3	10 - 16	4004□09015000	-	98,07	140	
150 ^M	159	10 - 16	4004□09015900	-	103,45	130	
175*	193,7	10 - 16	4004□09017500	89,41 ■	113,95	120	
200	219,1	10 - 16	4004□09020000	-	126,22	100	
250	273	10 - 16	4004□09025000	-	159,41	80	
300	323,9	10	4004□09030000	-	182,10	60	
350	355,6	10	4004□09035000	-	286,55	-	
400	406,4	10	4004□09040000	-	389,92	-	
450	457	10	4004□09045000	-	475,55	-	
500	508	10	4004□09050000	-	568,66	-	
600	610	10	4004□09060000	-	810,17	-	

Code	S235JR		P245GH+N	Stock
	4011 €	4111 €		
4004□11001500	2,05 ■	11,29	8000	
4004□11002000	4,28 ■	23,06	4000	
4004□11002500	5,59 ■	30,59	3000	
4004□11003200	-	36,94	2500	
4004□11004000	-	47,06	2000	
4004□11005000	-	66,12	1400	
4004□11006500	16,37 ■	89,65	1000	
4004□11008000	-	109,18	900	
4004□11010000	56,00 ■	130,35	750	
4004□11010800	-	145,41	650	
4004□11012500	-	172,94	550	
4004□11013300	-	194,35	500	
4004□11015000	-	199,53	450	
4004□11015900	-	238,12	400	
4004□11017500	108,44 ■	252,00	350	
4004□11020000	-	285,65	300	
4004□11025000	-	357,88	250	
4004□11030000	175,69 ■	408,94	200	
4004□11035000	-	768,00	-	
4004□11040000	-	953,65	-	
4004□11045000	-	1047,06	-	
4004□11050000	-	1281,18	-	
4004□11060000	-	1453,88	-	

GALVANISÉE
GALVANISED
GALVANIZADO

€ + 50 %

4509 PN 10 S235JR
4609 PN 10 P245GH+N

4511 PN 25 S235JR
4611 PN 25 P245GH+N

□ = 0 > S235JR
5 > S235JR GALVANISÉ
1 > P245GH+N
6 > P245GH+N GALVANISÉ

* Non repris dans la norme EN 1092-1
Out of EN 1092-1
No incluidos en la norma EN 1092-1

■ Brides type M pour tube métrique
Flange type M for metric pipe
Bridas tipo M para tubo métrico

■ JUSQU'À ÉPUISÉMENT DES STOCKS
WHILE STOCKS LAST
HASTA EL AGOTAMIENTO DEL STOCK

**INFORMATIONS TECHNIQUES DES BRIDES
TOURNANTES ET COLLET PLAT À SOUDER**

• TECHNICAL FEATURES WELD-NECK FLANGES AND WELD-ON
PLATE COLLAR

• INFORMACIONES TÉCNICAS BRIDAS CON CUELLO PARA SOLDAR
(BW) Y COLLARÍN PLANA PARA SOLDAR

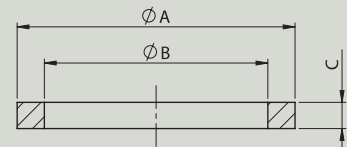
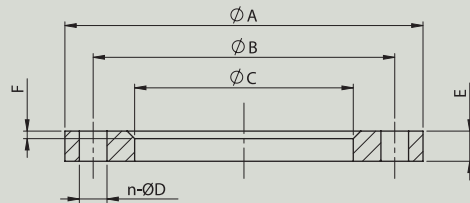

4009 - 4109 - 4509 - 4609

PN 10 (16 - 25 - 40)

4011 - 4111 - 4511 - 4611

PN 10 (16 - 25 - 40)

DN	Tube Pipe Tubo	PN - GN	Ø A	Ø B	Ø C	n - Ø D	Boulon Bolt Perno	E	F	Poids Weight Perno	Ø A	Ø B	C	Poids Weight Perno
15	21,3	10-16-25-40	95	65	25	4x 14	M12	14	≈ 3	0,65	45	22	12	0,11
20	26,9	10-16-25-40	105	75	31	4x 14	M12	16	≈ 4	0,91	58	27,5	14	0,23
25	33,7	10-16-25-40	115	85	38	4x 14	M12	16	≈ 4	1,08	68	34,5	14	0,30
32	42,4	10-16-25-40	140	100	47	4x 18	M16	18	≈ 5	1,77	78	43,5	14	0,36
40	48,3	10-16-25-40	150	110	53	4x 18	M16	18	≈ 5	2,02	88	49,5	14	0,46
50	60,3	10-16	165	125	65	4x 18	M16	20	≈ 5	2,64	102	61,5	16	0,65
65	76,1	10-16	185	145	81	8x 18	M16	20	≈ 6	3,05	122	77,5	16	0,88
80	88,9	10-16	200	160	94	8x 18	M16	20	≈ 6	3,48	138	90,5	16	1,07
100	114,3	10-16	220	180	120	8x 18	M16	22	≈ 6	4,20	158	116	18	1,28
100^M	108	10-16	220	180	113	8x 18	M16	22	≈ 6	4,38	158	109,7	18	1,43
125	139,7	10-16	250	210	145	8x 18	M16	22	≈ 6	5,21	188	141,5	18	1,70
125^M	133	10-16	250	210	140	8x 18	M16	22	≈ 6	5,40	188	134,8	18	1,91
150	168,3	10-16	285	240	174	8x 22	M20	24	≈ 6	6,89	212	170,5	20	1,96
150^M	159	10-16	285	240	165	8x 22	M20	24	≈ 6	7,27	212	161,2	20	2,34
175*	193,7	10-16	315	270	201,5	8x 22	M20	24	≈ 6	8,01	242	196	20	2,48
200	219,1	10	340	295	226	8x 22	M20	24	≈ 6	8,87	268	221,5	20	2,81
250	273	10	395	350	281	12x 22	M20	26	≈ 8	11,20	320	276,5	22	3,52
300	323,9	10	445	400	333	12x 22	M20	26	≈ 8	12,80	370	327,5	22	4,02
350	355,6	10	505	460	365	16x 22	M20	30	≈ 8	19,40	430	359,5	22	7,55
400	406,4	10	565	515	416	16x 26	M24	32	≈ 8	26,40	482	411	24	9,38
450	457	10	615	565	467	20x 26	M24	36	≈ 8	32,20	532	462	24	10,30
500	508	10	670	620	519	20x 26	M24	38	≈ 8	38,50	585	513,5	26	12,60
600	610	10	780	725	622	20x 30	M27	42	≈ 8	52,20	685	616,5	26	14,30

CONDITIONNEMENT à l'unité ou par caisse
PACKING per unit or wooden box
EMBALAJE unidad o caja de madera

** Défini par le client
To be specified by the customer
Definido por el cliente



Compensateurs de dilatation caoutchouc

Rubber expansion joints • Juntas de expansión de caucho

Compensateurs de dilatation caoutchouc • Rubber expansion joints • Juntas de expansión de caucho



	EN 1092-1 PN10
T°	-10°C / + 80°C 115°C en pointe
PN	10 bar

- EPDM + NR renforcé polyamide
- Raccordements en acier galvanisé
- EPDM + NR polyamid reinforced
- Galvanised steel connections
- EPDM + NR reforzado poliamida
- Conexiones de acero galvanizado

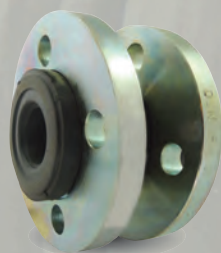

413

SIMPLE ONDE À BRIDES

SIMPLE SPHERE FLANGED
SIMPLE ONDA CON BRIDAS

Code	DN	L*	PN	Kg	€	
3004130003200	32	95	10	3,100	37,69	1
3004130004000	40	95	10	3,680	39,21	1
3004130005000	50	105	10	4,990	40,65	1
3004130006500	65	115	10	6,115	56,48	1
3004130008000	80	135/130	10	7,090	71,24	1
3004130010000	100	150/135	10	8,265	90,26	1
3004130012500	125	165/170	10	12,000	130,13	1
3004130015000	150	180	10	13,700	150,47	1
3004130020000	200	210/205	10	21,900	260,26	1
3004130025000	250	230/240	10	24,800	346,05	1
3004130030000	300	245/260	10	27,000	425,36	1

*L : Longueur / Length / Largo



414

DOUBLE ONDE À BRIDES

DOUBLE SPHERE FLANGED
DOBLE ONDA CON BRIDAS

Code	DN	L*	PN	Kg	€	
3004140003200	32	175	10	3,100	46,06	1
3004140004000	40	175	10	4,100	45,46	1
3004140005000	50	175	10	5,800	51,15	1
3004140006500	65	175	10	6,555	72,01	1
3004140008000	80	175	10	7,140	78,23	1
3004140010000	100	225	10	8,800	98,24	1
3004140012500	125	225	10	11,390	150,55	1
3004140015000	150	225	10	13,700	198,29	1
3004140020000	200	325	10	21,100	374,48	1
3004140025000	250	325	10	29,470	413,91	1
3004140030000	300	325	10	34,240	496,01	1
3004140035000 ▲	350	400/350	10	-	638,19	1
3004140040000 ▲	400	400/350	10	-	730,12	1

*L : Longueur / Length / Largo



411

DOUBLE ONDE À RACCORDES UNIONS

DOUBLE SPHERE WITH
THREADED UNIONS
DOBLE ONDA CON ACCESORIOS DE UNIÓN

Code	DN	L*	PN	Kg	€	
3004110002000	3/4"	200	10	0,790	21,33	1
3004110002600	1"	200	10	1,250	22,97	1
3004110003300	1"1/4	200	10	1,540	26,18	1
3004110004000	1"1/2	200	10	2,135	32,91	1
3004110005000	2"	200	10	2,720	41,11	1
3004110006500	2"1/2	265/240	10	4,345	57,84	1
3004110008000	3"	285/240	10	5,560	76,96	1

*L : Longueur / Length / Largo

▲ SUR DEMANDE / ON REQUEST / A PETICIÓN

Accessoires pour bride

- Flange accessories
- Accesorios de brida



499

JOINT FIBRE

FIBER GASKET
JUNTA DE FIBRA

Code	DN	€		Gencod sachet
2004990001500	15	0,63	10	366036020588 9
2004990002000	20	0,77	10	366036020589 6
2004990002500	25	0,98	10	366036020590 2
2004990003200	32	1,13	10	366036020591 9
2004990004000	40	1,64	10	366036020592 6
2004990005000	50	1,82	10	366036020593 3
2004990006500	65	2,08	10	366036020594 0
2004990008000	80	2,45	10	366036020595 7
2004990010000	100	2,93	10	366036020596 4
2004990012500	125	3,60	2	366036020597 1
2004990015000	150	4,94	2	366036020598 8
2004990017500	175	7,63	2	366036020599 5
2004990020000	200	6,85	2	366036020600 8
2004990025000	250	9,26	2	366036020601 5
2004990030000	300	12,13	2	366036020602 2
2004990035000	350	22,20	2	366036020603 9
2004990040000	400	29,40	2	366036020604 6
2004990045000	450	33,03	1	366036020605 3
2004990050000	500	43,15	1	366036020606 0
2004990060000	600	56,40	1	366036020607 7
2004990070000	700	75,10	1	366036020608 4

4428



**BOULON NOIR,
CLASSE 6.8**
BLACK BOLT, CLASS 6.8
BULÓN NEGRO, CALIDAD 6.8

Code	Ø	Lg (mm)	€	
4004428125000 ■	M12	50	0,53	100
4004428126000 ■		60	0,69	50
4004428161300 ■	M16	130	1,91	1
4004428161500 ■		150	3,22	1
4004428201100 ■	M20	110	3,05	1
4004428201200 ■		120	3,20	15
4004428201400 ■		140	4,61	15

4429



**BOULON GALVANISÉ,
CLASSE 6.8**
GALVANISED BOLT, CLASS 6.8
BULÓN GALVANIZADO, CALIDAD 6.8

Code	Ø	Lg (mm)	€	
4004429125000	M12	50	0,71	50
4004429126000		60	0,81	50
4004429166000		60	1,31	25
4004429167000	M16	70	1,49	25
4004429168000		80	1,53	25
4004429161000		100	1,89	25
4004429161100		110	2,19	25
4004429161200		120	2,24	25
4004429161400		140	2,88	25
4004429207000	M20	70	2,66	25
4004429208000		80	2,91	25
4004429201000		100	2,97	10
4004429201200		120	3,70	15
4004429201300		130	4,26	15
4004429201400		140	4,46	15
4004429201500		150	4,68	10
4004429201600		160	5,17	15





Mamelons

● Nipples ● Niples



ACIER NOIR

BLACK STEEL ACERO NEGRO

> P. 264

ACIER GALVANISÉ

GALVANISED STEEL ACERO GALVANIZADO

> P. 269

1/2 ACIER NOIR

BLACK STEEL HALF 1/2 ACERO NEGRO

> P. 268

CONDITIONNEMENT / PACKING / EMBALAJE

Sachet plastique individuel (< Lg 400).
Code barre sur 100% des produits.

Individual plastic bag (< Lg 400).
Barcode on all items.

Bolsa plástica individual (< Lg 400).
Código de barras en todos los productos.



Sachet
Plastic bag
Bolsa de plástico



Carton
Carton
Cartón
L 485 mm
W 320 mm
H 150/120 mm



Fardeaux
Strapped
Atado

LONGUEURS DISPONIBLES LENGTHS AVAILABLE LARGOS DISPONIBLES

Lg (mm)	Ø
33	1/4"
50	3/8"
60	1/2"
80	3/4"
100	1"
120	1" 1/4
150	1" 1/2
175	2"
180	2" 1/2
200	3"
250	4"
300	
400	
500	
600	
800	
1000	
1500	
2000	
2500	
3000	
3500	

MAMELONS ET MANCHONS ACIER

- STEEL NIPPLES AND SOCKETS
- NIPLES Y MANGUITOS DE ACERO

Aide à la vente

Sales tools / Ayuda para la venta

Produits développés pour la distribution

Products made for distribution
Productos desarrollados para la distribución



Kit Raccords fonte malléable
Kit Malleable iron fittings
Kit Accesorios fundición maleable



Étiquettes gencodées
Barcoded labels
Etiquetas con código de barras



NORME STANDARD NORMA

EN 10241

Manchons

● Sockets ● Manguitos

> P. 274

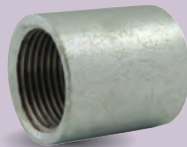

ACIER NOIR / GALVANISÉ

BLACK/GALVANISED STEEL ACERO NEGRO/GALVANISADO

SÉRIE LOURDE / STANDARD

MEDIUM / HEAVYTYPE SERIE MEDIA / PESADA

MANCHON / 1/2 MANCHON

SOCKETS / HALF SOCKETS SMANGITOS / 1/2 MANGUITOS

CONDITIONNEMENT / PACKING / EMBALAJE



Sachet plastique individuel
avec code barre.

Individual plastic bag
with barcode.

Bolsa de plástico individual
con código de barras.



Sachet
Plastic bag
Bolsa de plástico



Carton L 485 mm
Carton W 320 mm
Cartón H 150/180 mm



1/8"

1/4"

3/8"

1/2"

3/4"

1"

1" 1/4

1" 1/2

2"

2" 1/2

3"

4"

5"



Mamelons

● Nipples ● Nipples

Conception

Design Diseño

Fabriqués selon la norme EN 10241 à partir de tube en acier soudé.

Manufactured according to EN 10241 from welded pipe.

Fabricados según la norma EN 10241 a partir de tubos de acero soldados.

NORME STANDARD NORMA
EN 10241

ISO 7-1 (BSPT)

PN 50 bar

Matière
Material Materia

Acier Steel Acero
S195T/S235

DIMENSIONS
DES TUBES
PIPES DIMENSIONS
DIMENSIONES DE
LOS TUBOS

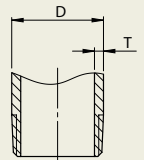

Ø / DN	D	T		
1/4"	8	8x13	13,2	2,3
3/8"	10	12x17	16,7	2,3
1/2"	15	15x21	21,0	2,6
3/4"	20	20x27	26,5	2,6
1"	25	26x34	33,3	3,2
1"1/4	32	33x42	42,0	3,2
1"1/2	40	40x49	47,9	3,2
2"	50	50x60	59,7	3,6
2"1/2	65	66x76	75,3	3,6
3"	80	80x90	88,0	4,0
4"	100	102x114	113,1	4,5

530 NOIR

MAMELON ACIER NOIR
BLACK STEEL PIPE NIPPLE
NIPLE DE ACERO NEGRO



Lg (mm)	Ø	Code	€	Kg	10	500	-	Gencod unit	
50	1/4"	8/13	1025300080050	0,71	0,026	10	500	-	366036012001 4
	3/8"	12/17	1025301200050	0,79	0,035	10	500	-	366036012052 6
	1/2"	15/21	1025301500050	0,72	0,054	10	500	-	366036012064 9
	3/4"	20/27	1025302000050	0,53	0,072	10	250	-	366036012080 9
	1"	26/34	1025302600050	1,23	0,086	10	200	-	366036012096 0
	1"1/4	33/42	1025303300050	1,40	0,107	10	100	-	366036012112 7
	1"1/2	40/49	1025304000050	1,66	0,135	1	80	-	366036012128 8
60	2"	50/60	1025305000050	1,95	0,190	1	50	-	366036012144 8
	1/4"	8/13	1025300080060	0,73	0,033	10	400	-	366036012002 1
	3/8"	12/17	1025301200060	0,90	0,045	10	400	-	366036012053 3
	1/2"	15/21	1025301500060	0,82	0,067	10	400	-	366036012065 6
	3/4"	20/27	1025302000060	0,65	0,089	10	200	-	366036012081 6
	1"	26/34	1025302600060	1,30	0,111	10	150	-	366036012097 7
	1"1/4	33/42	1025303300060	1,69	0,141	10	10	-	366036012113 4
	1"1/2	40/49	1025304000060	1,76	0,175	1	80	-	366036012129 5
	2"	50/60	1025305000060	2,02	0,244	1	50	-	366036012145 5
	2"1/4	-	1025306000060	2,91	-	-	-	-	366036012356 6
80	2"1/2	66/76	1025306600060	4,14	0,376	1	36	-	366036012160 8
	3"	80/90	1025308000060	5,78	0,444	1	20	-	366036012175 2
	4"	102/114	1025301020060	8,48	0,533	1	8	-	366036012034 2
	1/4"	8/13	1025300080080	0,90	0,046	10	300	-	366036012003 8
	3/8"	12/17	1025301200080	0,94	0,064	10	300	-	366036012054 0
	1/2"	15/21	1025301500080	0,72	0,092	10	300	-	366036012066 3
	3/4"	20/27	1025302000080	0,87	0,123	10	200	-	366036012082 3
	1"	26/34	1025302600080	1,43	0,161	10	150	-	366036012098 4
	1"1/4	33/42	1025303300080	1,93	0,209	1	100	-	366036012114 1
	1"1/2	40/49	1025304000080	2,21	0,256	1	80	-	366036012130 1
	2"	50/60	1025305000080	2,54	0,353	1	50	-	366036012146 2
	2"1/2	66/76	1025306600080	4,22	0,548	1	30	-	366036012161 5
3"	80/90	1025308000080	5,78	0,606	1	20	-	366036012176 9	
4"	102/114	1025301020080	8,62	0,854	1	8	-	366036012035 9	

Lg 33 > 80



Lg (mm)	Ø	Code	€	Kg				Gencod unit	
100	1/4"	8/13	1025300080100	0,98	0,058	10	250	-	366036012004 5
	3/8"	12/17	1025301200100	1,18	0,083	10	250	-	366036012055 7
	1/2"	15/21	1025301500100	0,73	0,118	10	250	-	366036012067 0
	3/4"	20/27	1025302000100	0,95	0,156	10	150	-	366036012083 0
	1"	26/34	1025302600100	1,49	0,211	10	100	-	366036012099 1
	1"1/4	33/42	1025303300100	1,72	0,276	1	60	-	366036012115 8
	1"1/2	40/49	1025304000100	2,29	0,337	1	50	-	366036012131 8
	2"	50/60	1025305000100	2,90	0,412	1	30	-	366036012147 9
	2"1/2	66/76	1025306600100	4,49	0,721	1	25	-	366036012162 2
	3"	80/90	1025308000100	5,48	0,832	1	15	-	366036012177 6
4"	102/114	1025301020100	9,12	1,176	1	8	-	366036012036 6	
120	1/4"	8/13	1025300800120	1,37	0,071	10	150	-	366036012030 4
	3/8"	12/17	1025301200120	1,61	0,102	10	150	-	366036012056 4
	1/2"	15/21	1025301500120	0,92	0,143	10	150	-	366036012068 7
	3/4"	20/27	1025302000120	1,20	0,190	10	150	-	366036012084 7
	1"	26/34	1025302600120	1,90	0,261	10	100	-	366036012100 4
	1"1/4	33/42	1025303300120	2,28	0,344	1	50	-	366036012116 5
	1"1/2	40/49	1025304000120	2,45	0,418	1	50	-	366036012132 5
	2"	50/60	1025305000120	3,54	0,571	1	30	-	366036012148 6
	2"1/2	66/76	1025306600120	5,27	0,894	1	12	-	366036012163 9
	3"	80/90	1025308000120	6,11	1,058	1	10	-	366036012178 3
4"	102/114	1025301020120	10,98	1,497	1	8	-	366036012037 3	
150	1/4"	8/13	1025300080150	1,61	0,090	10	100	-	366036012005 2
	3/8"	12/17	1025301200150	1,87	0,130	10	100	-	366036012057 1
	1/2"	15/21	1025301500150	1,14	0,181	10	100	-	366036012069 4
	3/4"	20/27	1025302000150	1,49	0,241	10	100	-	366036012085 4
	1"	26/34	1025302600150	2,32	0,336	10	100	-	366036012101 1
	1"1/4	33/42	1025303300150	2,80	0,446	1	50	-	366036012117 2
	1"1/2	40/49	1025304000150	3,07	0,540	1	25	-	366036012133 2
	2"	50/60	1025305000150	4,56	0,734	1	20	-	366036012149 3
	2"1/2	66/76	1025306600150	6,19	1,153	1	12	-	366036012164 6
	3"	80/90	1025308000150	7,46	1,397	1	10	-	366036012179 0
4"	102/114	1025301020150	13,50	1,979	1	8	-	366036012038 0	
175	1"	26/34	1025302600175	2,52	-	-	-	-	
180	1/4"	8/13	1025300080180	1,69	0,093	10	100	-	366036012006 9
	3/8"	12/17	1025301200180	2,13	0,122	10	100	-	366036012058 8
	1/2"	15/21	1025301500180	1,39	0,219	10	210	-	366036012070 0
	3/4"	20/27	1025302000180	1,73	0,236	10	100	-	366036012086 1
	1"	26/34	1025302600180	2,52	0,411	10	68	-	366036012102 8
	1"1/4	33/42	1025303300180	2,97	0,548	1	39	-	366036012118 9
	1"1/2	40/49	1025304000180	3,41	0,661	1	39	-	366036012134 9
	2"	50/60	1025305000180	4,95	0,897	1	18	-	366036012150 9
	2"1/2	66/76	1025306600180	7,36	-	1	-	-	366036012165 3
	3"	80/90	1025308000180	8,98	1,735	1	8	-	366036012180 6
4"	102/114	1025301020180	15,83	2,461	1	6	-	366036012039 7	

Lg 100 > 180

"Produits distribution":
 "Distribution products":
 "Productos distribución":



Étiquettes gencodées
 Barcoded labels
 Etiquetas con código de barras



Kit Raccords fonte malléable
 Kit Malleable iron fittings
 Kit Accesorios fundición maleable

En savoir +
 Learn more
 Descubra más
 > Page 392

■ JUSQU'À ÉPUISSEMENT DES STOCKS / WHILE STOCKS LAST /
 HASTA EL AGOTAMIENTO DEL STOCK
 ▲ SUR DEMANDE / ON REQUEST / A PETICIÓN

CONDITIONNEMENT / PACKING / EMBALAJE

Sachet
 Plastic bag
 Bolsa de plástico

Carton
 Carton
 Cartón

Fardeaux
 Strapped
 Atado

L 485 mm
W 320 mm
H 150/120 mm



530 NOIR

MAMELON ACIER NOIR
 BLACK STEEL PIPE NIPPLE
 NIPLE DE ACERO NEGRO



Lg (mm)	Ø	Code	€	Kg				Gencod unit	
200	1/4"	8/13	1025300080200	1,72	0,122	10	100	-	366036012007 6
	3/8"	12/17	1025301200200	2,16	0,178	10	100	-	366036012059 5
	1/2"	15/21	1025301500200	1,40	0,245	10	100	-	366036012071 7
	3/4"	20/27	1025302000200	1,76	0,325	10	100	-	366036012087 8
	1"	26/34	1025302600200	2,85	0,461	10	50	-	366036012103 5
	1 1/4"	33/42	1025303300200	3,23	0,615	1	30	-	366036012119 6
	1 1/2"	40/49	1025304000200	3,82	0,742	1	25	-	366036012135 6
	2"	50/60	1025305000200	5,50	1,006	1	20	-	366036012151 6
	2 1/2"	66/76	1025306600200	7,61	1,584	1	16	-	366036012166 0
	3"	80/90	1025308000200	9,02	1,961	1	7	-	366036012181 3
	4"	102/114	1025301020200	17,03	2,783	1	6	-	366036012040 3
250	3/8"	12/17	1025301200250	2,55	0,225	10	100	-	366036012060 1
	1/2"	15/21	1025301500250	1,93	0,308	10	100	-	366036012072 4
	3/4"	20/27	1025302000250	2,30	0,410	10	80	-	366036012088 5
	1"	26/34	1025302600250	3,74	0,586	10	30	-	366036012104 2
	1 1/4"	33/42	1025303300250	4,37	0,785	1	25	-	366036012120 2
	1 1/2"	40/49	1025304000250	5,14	0,945	1	20	-	366036012136 3
	2"	50/60	1025305000250	7,08	1,278	1	10	-	366036012152 3
	2 1/2"	66/76	1025306600250	9,68	2,016	1	6	-	366036012167 7
	3"	80/90	1025308000250	10,72	2,526	1	5	-	366036012182 0
4"	102/114	1025301020250	19,77	3,586	1	4	-	366036012041 0	
300	3/8"	12/17	1025301200300	2,74	0,273	10	100	-	366036012061 8
	1/2"	15/21	1025301500300	2,31	0,372	10	100	-	366036012073 1
	3/4"	20/27	1025302000300	2,89	0,494	10	60	-	366036012089 2
	1"	26/34	1025302600300	4,34	0,711	10	30	-	366036012105 9
	1 1/4"	33/42	1025303300300	4,95	0,954	10	25	-	366036012121 9
	1 1/2"	40/49	1025304000300	6,30	1,147	1	20	-	366036012137 0
	2"	50/60	1025305000300	8,38	1,550	1	10	-	366036012153 0
	2 1/2"	66/76	1025306600300	11,32	2,447	1	12	-	366036012168 4
	3"	80/90	1025308000300	12,92	3,090	1	5	-	366036012183 7
4"	102/114	1025301020300	25,21	4,390	1	4	-	366036012042 7	
400	1/2"	15/21	1025301500400	2,78	0,499	-	-	5	366036012074 8
	3/4"	20/27	1025302000400	3,60	0,663	-	-	5	366036012090 8
	1"	26/34	1025302600400	5,25	0,961	-	-	5	366036012106 6
	1 1/4"	33/42	1025303300400	6,96	1,293	-	-	5	366036012122 6
	1 1/2"	40/49	1025304000400	8,39	1,552	-	-	3	366036012138 7
	2"	50/60	1025305000400	11,36	2,094	-	-	5	366036012154 7
	2 1/2"	66/76	1025306600400	16,83	3,310	-	-	5	366036012169 1
	3"	80/90	1025308000400	20,32	4,219	-	-	2	366036012184 4
4"	102/114	1025301020400	28,90	5,997	-	-	2	366036012043 4	

Lg 200 > 435

533 NOIR

MAMELON ACIER NOIR
GRANDES LONGUEURS
 BLACK STEEL PIPE NIPPLE - LONG MODEL
 NIPLE DE ACERO NEGRO - GRAN LONGITUD



Lg (mm)	Ø	Code	€	Kg				Gencod unit
500	1/2"	15/21	1025331500500	3,83	0,626	-	-	5 366036012387 9
	3/4"	20/27	1025332000500	4,28	0,832	-	-	5 366036012388 6
	1"	26/34	1025332600500	6,66	1,211	-	-	5 366036012389 3
	1"1/4	33/42	1025333300500	8,52	1,531	-	-	5 366036012390 9
700	1/2"	15/21	1025331500700	5,84	0,883	-	-	5 366036012366 4
	3/4"	20/27	1025332000700	7,48	1,174	-	-	5 366036012373 0
	1"	26/34	1025332600700	11,31	1,723	-	-	5 366036012380 0
	1"1/4	33/42	1025333300700	14,76	1,195	-	-	5 366036012391 6
850	1/2"	15/21	1025331500850	6,80	1,072	-	-	5 366036012367 1
	3/4"	20/27	1025332000850	8,88	1,426	-	-	5 366036012374 9
	1"	26/34	1025332600850	13,07	2,092	-	-	5 366036012381 7
	1"1/4	33/42	1025333300850	17,00	2,650	-	-	5 366036012392 3
1000	1/2"	15/21	1025331501000	6,56	1,261	-	-	5 366036012368 8
	3/4"	20/27	1025332001000	8,02	1,677	-	-	5 366036012375 6
	1"	26/34	1025332601000	12,32	2,461	-	-	5 366036012382 4
	1"1/4	33/42	1025333301000	15,84	3,080	-	-	5 366036012393 0
1250	1/2"	15/21	1025331501250	10,75	1,576	-	-	5 366036012369 5
	3/4"	20/27	1025332001250	13,61	2,096	-	-	5 366036012376 3
	1"	26/34	1025332601250	20,66	3,076	-	-	5 366036012383 1
	1"1/4	33/42	1025333301250	25,50	3,900	-	-	5 366036012394 7
1500	1/2"	15/21	1025331501500	11,11	1,896	-	-	5 366036012370 1
	3/4"	20/27	1025332001500	13,66	2,522	-	-	5 366036012377 0
	1"	26/34	1025332601500	18,14	3,711	-	-	5 366036012384 8
	1"1/4	33/42	1025333301500	23,42	4,850	-	-	5 366036012395 4
2000	1/2"	15/21	1025331502000	13,70	5,022	-	-	5 366036012371 8
	3/4"	20/27	1025332002000	18,71	6,007	-	-	5 366036012378 7
	1"	26/34	1025332602000	25,09	8,078	-	-	5 366036012385 5
2500	1/2"	15/21	1025331502500	20,13	12,803	-	-	5 366036012372 5
	3/4"	20/27	1025332002500	19,85	12,58	-	-	5 366036012379 4
	1"	26/34	1025332602500	30,32	23,674	-	-	5 366036012386 2

Lg 500 > 2500

"Produits distribution":
 "Distribution products":
 "Productos distribución":



Étiquettes gencodées
 Barcoded labels
 Etiquetas con código de barras



Kit Raccords fonte malléable
 Kit Malleable iron fittings
 Kit Accesorios fundición maleable

En savoir +
 Learn more
 Descubra más
 > Page 392

CONDITIONNEMENT / PACKING / EMBALAJE



Sachet
 Plastic bag
 Bolsa de plástico



Carton L 485 mm
 Carton W 320 mm
 Carton H 150/120 mm



Fardeaux
 Strapped
 Atado

532 NOIR

1/2 MAMELON ACIER NOIR
BLACK STEEL HALF PIPE NIPPLE
1/2 NIPLE DE ACERO NEGRO

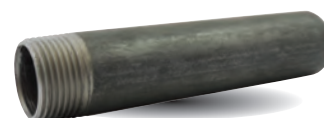

Lg (mm)	Ø	Code	€	Kg				Gencod unit
50	1/2"	15/21	1025321500050	0,73	0,059	10	500	- 366036012203 2
	3/4"	20/27	1025322000050	0,54	0,078	10	250	- 366036012208 7
	2"	50/60	1025320500050	2,12	0,231	1	50	- 366036012191 2
60	1/4"	8/13	1025320800060	0,70	0,036	10	400	- 366036012193 6
	3/8"	12/17	1025321200060	0,84	0,051	10	400	- 366036012199 8
	1/2"	15/21	1025321500060	0,65	0,072	10	400	- 366036012204 9
	3/4"	20/27	1025322000060	0,64	0,095	10	200	- 366036012209 4
	1"	26/34	1025322600060	1,11	0,131	10	150	- 366036012213 1
	1 1/4"	33/42	1025323300060	1,45	0,172	10	100	- 366036012217 9
	1 1/2"	40/49	1025324000060	1,62	0,209	1	80	- 366036012221 6
	2"	50/60	1025325000060	1,90	0,285	1	50	- 366036012224 7
	2 1/2"	66/76	1025326600060	4,14	0,449	1	56	- 366036012227 8
	3"	80/90	1025328000060	7,29	0,529	1	20	- 366036012231 5
80	4"	102/114	1025321020060	8,48	0,749	1	10	- 366036012195 0
	3/8"	12/17	1025321200080	0,96	0,070	10	300	- 366036012200 1
	1/2"	15/21	1025321500080	0,73	0,097	10	300	- 366036012205 6
	3/4"	20/27	1025322000080	0,84	0,129	10	200	- 366036012210 0
	1"	26/34	1025322600080	1,35	0,181	10	150	- 366036012214 8
	1 1/4"	33/42	1025323300080	1,94	0,240	1	100	- 366036012218 6
	1 1/2"	40/49	1025324000080	2,17	0,290	1	80	- 366036012222 3
	2"	50/60	1025325000080	2,52	0,394	1	50	- 366036012225 4
	2 1/2"	66/76	1025326600080	4,23	0,621	1	40	- 366036012228 5
	3"	80/90	1025328000080	5,78	0,755	1	20	- 366036012349 7
100	4"	102/114	1025321020080	8,18	1,070	1	10	- 366036012196 7
	1/4"	8/13	1025320800100	1,00	0,061	10	250	- 366036012194 3
	3/8"	12/17	1025321200100	1,18	0,089	10	250	- 366036012201 8
	1/2"	15/21	1025321500100	0,79	0,122	10	250	- 366036012206 3
	3/4"	20/27	1025322000100	1,01	0,163	10	150	- 366036012211 7
	1"	26/34	1025322600100	1,49	0,231	10	100	- 366036012215 5
	1 1/4"	33/42	1025323300100	1,82	0,308	1	60	- 366036012219 3
	1 1/2"	40/49	1025324000100	2,33	0,371	1	50	- 366036012223 0
	2"	50/60	1025325000100	2,94	0,503	1	30	- 366036012226 1
	2 1/2"	66/76	1025326600100	4,55	0,794	1	36	- 366036012229 2
150	3"	80/90	1025328000100	5,48	0,981	1	15	- 366036012232 2
	4"	102/114	1025321020100	9,05	1,391	1	8	- 366036012197 4
	5"	-	1025321250100	54,45	-	-	-	- 366036012202 5
	1/2"	15/21	1025321500150	1,10	0,186	10	100	- 366036012207 0
	3/4"	20/27	1025322000150	1,40	0,247	10	100	- 366036012212 4
	1"	26/34	1025322600150	2,37	0,356	10	100	- 366036012216 2
	1 1/4"	33/42	1025323300150	2,55	0,477	1	50	- 366036012220 9
250	1 1/2"	40/49	1025320400150	2,93	0,574	1	25	- 366036012190 5
	2"	50/60	1025325000150	4,72	0,775	1	20	- 366036012352 7
	2 1/2"	66/76	1025326600150	6,23	1,225	1	12	- 366036012230 8
	3"	80/90	1025328000150	7,48	1,545	1	10	- 366036012233 9
	4"	102/114	1025321020150	13,49	2,195	1	8	- 366036012198 1

Lg 50 > 250

530 GALVA

MAMELON ACIER GALVANISÉ GALVANISED STEEL PIPE NIPPLE NIPLE DE ACERO GALVANIZADO



Mamelons • Nipples • Nipples

Lg (mm)	Ø	Code	€	Kg				Gencod unit	
50	1/4"	8/13	1525300800050	0,73	0,026	10	500	-	366036012329 9
	3/8"	12/17	1525300120050	0,84	0,035	10	500	-	366036012244 5
	1/2"	15/21	1525300150050	0,79	0,054	10	500	-	366036012254 4
	3/4"	20/27	1525300200050	0,63	0,072	10	300	-	366036012265 0
	1"	26/34	1525300260050	1,31	0,086	10	200	-	366036012276 6
	1"1/4	33/42	1525300330050	1,56	0,107	10	100	-	366036012287 2
	1"1/2	40/49	1525300400050	1,81	0,135	10	80	-	366036012298 8
	2"	50/60	1525300500050	1,95	0,190	10	50	-	366036012309 1
60	1/4"	8/13	1525300080060	0,78	0,033	10	400	-	366036012234 6
	3/8"	12/17	1525300120060	0,94	0,045	10	400	-	366036012245 2
	1/2"	15/21	1525300150060	0,82	0,067	10	400	-	366036012255 1
	3/4"	20/27	1525300200060	0,70	0,089	10	300	-	366036012266 7
	1"	26/34	1525300260060	1,43	0,111	10	150	-	366036012277 3
	1"1/4	33/42	1525300330060	1,82	0,141	10	100	-	366036012288 9
	1"1/2	40/49	1525300400060	1,90	0,175	10	80	-	366036012299 5
	2"	50/60	1525300500060	2,23	0,244	10	50	-	366036012310 7
80	1/4"	8/13	1525300080080	0,90	0,046	10	300	-	366036012235 3
	3/8"	12/17	1525300120080	1,10	0,064	10	300	-	366036012246 9
	1/2"	15/21	1525300150080	0,87	0,092	10	300	-	366036012256 8
	3/4"	20/27	1525300200080	0,96	0,123	10	240	-	366036012267 4
	1"	26/34	1525300260080	1,56	0,161	10	150	-	366036012278 0
	1"1/4	33/42	1525300330080	2,05	0,209	10	100	-	366036012289 6
	1"1/2	40/49	1525300400080	2,31	0,256	1	80	-	366036012300 8
	2"	50/60	1525300500080	2,80	0,353	1	50	-	366036012311 4
	2"1/2	66/76	1525300660080	4,62	0,548	1	5	-	366036012320 6
	3"	80/90	1525300800080	6,87	0,606	1	20	-	366036012330 5
100	4"	102/114	1525301020080	11,00	0,854	1	8	-	366036012339 8
	1/4"	8/13	1525300080100	1,15	0,058	10	250	-	366036012236 0
	3/8"	12/17	1525300120100	1,31	0,083	10	250	-	366036012247 6
	1/2"	15/21	1525300150100	0,83	0,118	10	250	-	366036012257 5
	3/4"	20/27	1525300200100	1,09	0,156	10	220	-	366036012268 1
	1"	26/34	1525300260100	1,64	0,211	10	100	-	366036012279 7
	1"1/4	33/42	1525300330100	2,00	0,276	1	60	-	366036012290 2
	1"1/2	40/49	1525300400100	2,43	0,337	1	50	-	366036012301 5
	2"	50/60	1525300500100	3,22	0,462	1	30	-	366036012312 1
	2"1/4	-	1525300600100	3,58	-	1	36	-	366036012358 9
	2"1/2	66/76	1525300660100	4,96	0,721	1	-	-	366036012321 3
	3"	80/90	1525300800100	6,32	0,832	1	15	-	366036012331 2
4"	102/114	1525301020100	11,73	1,176	1	8	-	366036012340 4	

Lg 50 > 100

"Produits distribution":
"Distribution products":
"Productos distribución":



Étiquettes gencodées
Barcoded labels
Etiquetas con código de barras



Kit Raccords fonte malléable
Kit Malleable iron fittings
Kit Accesorios fundición maleable

En savoir +
Learn more
Descubra más
> Page 392

■ JUSQU'À ÉPUISEMENT DES STOCKS / WHILE STOCKS LAST
/ HASTA EL AGOTAMIENTO DEL STOCK



Sachet
Plastic bag
Bolsa de plástico



CONDITIONNEMENT / PACKING / EMBALAJE
Carton L 485 mm
Carton W 320 mm
Cartón H 150/120 mm



Fardeaux
Strapped
Atado

codital 2022

BSP.

530 GALVA

MAMELON ACIER GALVANISÉ
GALVANISED STEEL PIPE NIPPLE
NIPLE DE ACERO GALVANIZADO

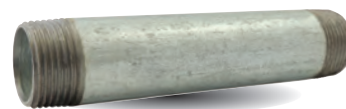

Lg (mm)	Ø	Code	€	Kg				Gencod unit	
120	1/4"	8/13	1525300080120	1,50	0,071	10	150	-	366036012237 7
	3/8"	12/17	1525300120120	1,64	0,102	10	150	-	366036012248 3
	1/2"	15/21	1525300150120	0,99	0,143	10	150	-	366036012258 2
	3/4"	20/27	1525300200120	1,34	0,190	10	180	-	366036012269 8
	1"	26/34	1525300260120	2,01	0,261	10	100	-	366036012280 3
	1 1/4"	33/42	1525300330120	2,36	0,344	1	50	-	366036012291 9
	1 1/2"	40/49	1525300400120	2,72	0,418	1	50	-	366036012302 2
	2"	50/60	1525300500120	3,85	0,571	1	30	-	366036012313 8
	2 1/2"	66/76	1525300660120	5,67	0,894	1	12	-	366036012322 0
	3"	80/90	1525300800120	7,08	1,058	1	10	-	366036012332 9
4"	102/114	1525301020120	12,97	1,497	1	8	-	366036012341 1	
150	1/4"	8/13	1525300080150	1,82	0,090	10	100	-	366036012238 4
	3/8"	12/17	1525300120150	2,10	0,130	10	100	-	366036012249 0
	1/2"	15/21	1525300150150	1,33	0,181	10	100	-	366036012259 9
	3/4"	20/27	1525300200150	1,69	0,241	10	120	-	366036012270 4
	1"	26/34	1525300260150	2,51	0,336	10	100	-	366036012281 0
	1 1/4"	33/42	1525300330150	2,87	0,446	1	25	-	366036012292 6
	1 1/2"	40/49	1525300400150	3,35	0,540	1	25	-	366036012303 9
	2"	50/60	1525300500150	4,74	0,734	1	20	-	366036012314 5
	2 1/2"	66/76	1525300660150	6,86	1,153	1	12	-	366036012323 7
	3"	80/90	1525300800150	8,03	1,397	1	10	-	366036012333 6
4"	102/114	1525301020150	14,77	1,979	1	8	-	366036012342 8	
180	1/4"	8/13	1525300080180	1,89	0,093	10	100	-	366036012239 1
	3/8"	12/17	1525300120180	2,31	0,159	10	100	-	366036012250 6
	1/2"	15/21	1525300150180	1,50	0,219	10	210	-	366036012260 5
	3/4"	20/27	1525300200180	1,93	0,236	10	100	-	366036012271 1
	1"	26/34	1525300260180	2,76	0,411	10	68	-	366036012282 7
	1 1/4"	33/42	1525300330180	3,23	0,548	1	39	-	366036012293 3
	1 1/2"	40/49	1525300400180	4,07	0,661	1	39	-	366036012304 6
	2"	50/60	1525300500180	5,55	0,897	1	18	-	366036012315 2
	2 1/2"	66/76	1525300660180	7,38	0,970	1	16	-	366036012324 4
	3"	80/90	1525300800180	9,90	1,735	1	8	-	366036012334 3
4"	102/114	1525301020180	20,68	1,832	1	6	-	366036012343 5	

Lg 120 > 180

CONDITIONNEMENT / PACKING / EMBALAJE



Sachet
Plastic bag
Bolsa de plástico



Carton L 485 mm
W 320 mm
Cartón H 150/120 mm



Fardeaux
Strapped
Atado



Lg (mm)	Ø	Code	€	Kg				Gencod unit	
200	1/4"	8/13	1525300080200	2,03	0,122	10	100	-	366036012240 7
	3/8"	12/17	1525300120200	2,50	0,178	10	100	-	366036012251 3
	1/2"	15/21	1525300150200	1,53	0,245	10	100	-	366036012261 2
	3/4"	20/27	1525300200200	1,95	0,325	10	100	-	366036012272 8
	1"	26/34	1525300260200	3,02	0,461	10	50	-	366036012283 4
	1 1/4	33/42	1525300330200	3,57	0,615	1	30	-	366036012294 0
	1 1/2	40/49	1525300400200	4,14	0,742	1	25	-	366036012305 3
	2"	50/60	1525300500200	5,88	1,006	1	20	-	366036012316 9
	2 1/2	66/76	1525300660200	8,22	1,584	1	16	-	366036012325 1
	3"	80/90	1525300800200	9,94	1,961	1	7	-	366036012335 0
4"	102/114	1525301020200	22,29	2,783	1	6	-	366036012344 2	
250	1/4"	8/13	1525300080250	1,94	0,136	10	100	-	366036012241 4
	3/8"	12/17	1525300120250	2,60	0,225	10	100	-	366036012252 0
	1/2"	15/21	1525300150250	2,05	0,308	10	120	-	366036012262 9
	3/4"	20/27	1525300200250	2,63	0,410	10	90	-	366036012273 5
	1"	26/34	1525300260250	4,11	0,586	10	30	-	366036012284 1
	1 1/4	33/42	1525300330250	5,18	0,785	1	25	-	366036012295 7
	1 1/2	40/49	1525300400250	5,80	0,945	1	20	-	366036012306 0
	2"	50/60	1525300500250	7,81	1,278	1	10	-	366036012317 6
	2 1/4	-	1525300600250 ■	8,20	-	-	-	-	366036012359 6
	2 1/2	66/76	1525300660250	11,03	2,016	1	6	-	366036012326 8
3"	80/90	1525300800250	12,25	2,526	1	4	-	366036012336 7	
4"	102/114	1525301020250	22,44	3,586	1	4	-	366036012345 9	
300	1/4"	8/13	1525300080300	2,54	0,125	10	100	-	366036012242 1
	3/8"	12/17	1525300120300	2,89	0,273	10	100	-	366036012253 7
	1/2"	15/21	1525300150300	2,35	0,372	10	100	-	366036012263 6
	3/4"	20/27	1525300200300	3,17	0,494	10	60	-	366036012274 2
	1"	26/34	1525300260300	4,86	0,711	10	30	-	366036012285 8
	1 1/4	33/42	1525300330300	5,77	0,954	1	25	-	366036012296 4
	1 1/2	40/49	1525300400300	6,72	1,147	1	20	-	366036012307 7
	2"	50/60	1525300500300	9,33	1,550	1	10	-	366036012318 3
	2 1/2	66/76	1525300660300	12,80	2,447	1	5	-	366036012327 5
	3"	80/90	1525300800300	14,67	3,090	1	5	-	366036012337 4
4"	102/114	1525301020300	28,77	4,390	1	4	-	366036012346 6	

Lg 200 > 300

"Produits distribution" :
 "Distribution products":
 "Productos distribución":



Étiquettes gencodées
 Barcoded labels
 Etiquetas con código de barras



Kit Raccords fonte malléable
 Kit Malleable iron fittings
 Kit Accesorios fundición maleable

En savoir +
 Learn more
 Descubra más
 > Page 392

■ JUSQU'À ÉPUISEMENT DES STOCKS / WHILE STOCKS LAST
 / HASTA EL AGOTAMIENTO DEL STOCK

530 GALVA

MAMELON ACIER GALVANISÉ
GALVANISED STEEL PIPE NIPPLE
NIPLE DE ACERO GALVANIZADO



Lg (mm)	Ø	Code	€	Kg				Gencod unit	
400	1/2"	15/21	1525300150400	2,95	0,499	-	-	5	366036012264 3
	3/4"	20/27	1525300200400	4,07	0,663	-	-	5	366036012275 9
	1"	26/34	1525300260400	5,89	0,961	-	-	5	366036012286 5
	1"1/4	33/42	1525300330400	8,89	1,293	-	-	5	366036012297 1
	1"1/2	40/49	1525300400400	8,83	1,552	-	-	5	366036012308 4
	2"	50/60	1525300500400	12,50	2,094	-	-	5	366036012319 0
	2"1/2	66/76	1525300660400	19,43	3,310	-	-	5	366036012328 2
	3"	80/90	1525300800400	21,84	4,219	-	-	5	366036012338 1
4"	102/114	1525301020400	37,78	5,997	-	-	2	366036012347 3	
500	3/8"	12/17	1025300120500	6,49	0,463	-	-	5	366036012008 3
	1/2"	15/21	1025300150500	3,74	0,626	-	-	5	366036012009 0
	3/4"	20/27	1025300200500	4,83	0,832	-	-	5	366036012012 0
	1"	26/34	1025300260500	7,48	1,211	-	-	5	366036012015 1
	1"1/4	33/42	1025300330500	9,58	1,632	-	-	5	366036012018 2
	1"1/2	40/49	1025300400500	11,18	1,957	-	-	5	366036012021 2
	2"	50/60	1025300500500	16,06	2,638	-	-	5	366036012024 3
	2"1/2	66/76	1025300660500	22,29	4,173	-	-	5	366036012027 4
3"	80/90	1025300800500	26,66	5,348	-	-	2	366036012031 1	
4"	102/114	1025301020500	45,31	7,604	-	-	2	366036012044 1	
600	1/2"	15/21	1025300150600	4,90	0,753	-	-	5	366036012010 6
	3/4"	20/27	1025300200600	6,34	1,001	-	-	5	366036012013 7
	1"	26/34	1025300260600	9,14	1,461	-	-	5	366036012016 8
	1"1/4	33/42	1025300330600	11,96	1,600	-	-	5	366036012019 9
	1"1/2	40/49	1025300400600	14,48	2,362	-	-	5	366036012022 9
	2"	50/60	1025300500600	17,97	3,182	-	-	5	366036012025 0
	2"1/2	66/76	1025300660600	26,34	5,036	-	-	5	366036012028 1
	3"	80/90	1025300800600	30,41	6,477	-	-	5	366036012032 8
4"	102/114	1025301020600	53,36	9,211	-	-	5	366036012045 8	
800	1/2"	15/21	1025300150800	6,21	1,007	-	-	5	366036012011 3
	3/4"	20/27	1025300200800	8,41	1,339	-	-	5	366036012014 4
	1"	26/34	1025300260800	11,92	1,961	-	-	5	366036012017 5
	1"1/4	33/42	1025300330800	15,39	2,649	-	-	5	366036012020 5
	1"1/2	40/49	1025300400800	19,68	3,172	-	-	5	366036012023 6
	2"	50/60	1025300500800	28,25	4,270	-	-	5	366036012026 7
	2"1/2	66/76	1025300660800	36,77	6,762	-	-	5	366036012029 8
	3"	80/90	1025300800800	41,50	8,735	-	-	5	366036012033 5
4"	102/114	1025301020800	71,89	12,425	-	-	5	366036012046 5	

Lg 400 > 800

"Produits distribution" :
 "Distribution products" :
 "Productos distribución" :

Étiquettes gencodées
 Barcoded labels
 Etiquetas con código de barras

Kit Raccords fonte malléable
 Kit Malleable iron fittings
 Kit Accesorios fundición maleable

En savoir +
 Learn more
 Descubra más
 > Page 392

■ JUSQU'À ÉPUISEMENT DES STOCKS / WHILE STOCKS
 LAST / HASTA EL AGOTAMIENTO DEL STOCK
 ▲ SUR DEMANDE / ON REQUEST / A PETICIÓN

Sachet
 Plastic bag
 Bolsa de plástico

CONDITIONNEMENT / PACKING / EMBALAJE
 Carton L 485 mm
 Carton W 320 mm
 Carton H 150/120 mm

Fardeaux
 Strapped
 Atado



Lg (mm)	Ø	Code	€	Kg				Gencod unit
1000	3/8"	12/17	1025301201000	11,05	0,938	-	-	5 366036012062 5
	1/2"	15/21	1025301501000	7,38	1,261	-	-	5 366036012075 5
	3/4"	20/27	1025302001000	9,01	1,677	-	-	5 366036012091 5
	1"	26/34	1025302601000	13,86	2,461	-	-	5 366036012107 3
	1"1/4	33/42	1025303301000	17,80	3,327	-	-	5 366036012123 3
	1"1/2	40/49	1025304001000	21,05	3,982	-	-	5 366036012139 4
	2"	50/60	1025305001000	29,63	5,358	-	-	5 366036012155 4
	2"1/2	66/76	1025306601000	45,43	8,488	-	-	5 366036012170 7
	3"	80/90	1025308001000	51,57	10,993	-	-	2 366036012185 1
4"	102/114	1025301021000	83,72	15,639	-	-	2 366036012047 2	
1500	1/2"	15/21	1025301501500	12,48	1,896	-	-	5 366036012076 2
	3/4"	20/27	1025302001500	15,35	2,522	-	-	5 366036012092 2
	1"	26/34	1025302601500	20,38	3,711	-	-	5 366036012108 0
	1"1/4	33/42	1025303301500	26,33	5,022	-	-	5 366036012124 0
	1"1/2	40/49	1025304001500	31,11	6,007	-	-	5 366036012140 0
	2"	50/60	1025305001500	43,92	8,078	-	-	5 366036012156 1
	2"1/2	66/76	1025306601500	61,60	12,803	-	-	2 366036012171 4
	3"	80/90	1025308001500	91,23	12,580	-	-	2 366036012186 8
	4"	102/114	1025301021500	121,66	23,674	-	-	2 366036012048 9
2000	3/8"	12/17	1025301202000	20,44	1,888	-	-	5 366036012063 2
	1/2"	15/21	1025301502000	15,40	2,531	-	-	5 366036012077 9
	3/4"	20/27	1025302002000	21,01	3,367	-	-	5 366036012093 9
	1"	26/34	1025302602000	28,19	4,961	-	-	5 366036012109 7
	1"1/4	33/42	1025303302000	36,46	6,717	-	-	5 366036012125 7
	1"1/2	40/49	1025304002000	46,55	8,032	-	-	3 366036012141 7
	2"	50/60	1025305002000	59,08	10,798	-	-	5 366036012157 8
	2"1/2	66/76	1025306602000	78,85	17,118	-	-	5 366036012172 1
	3"	80/90	1025308002000	100,72	22,283	-	-	2 366036012187 5
4"	102/114	1025301022000	174,64	31,709	-	-	1 366036012049 6	
2500	1/2"	15/21	1025301502500	22,62	2,900	-	-	5 366036012078 6
	3/4"	20/27	1025302002500	22,31	4,212	-	-	5 366036012094 6
	1"	26/34	1025302602500	34,07	6,211	-	-	5 366036012110 3
	1"1/4	33/42	1025303302500	45,15	8,412	-	-	5 366036012126 4
	1"1/2	40/49	1025304002500	56,93	8,400	-	-	3 366036012142 4
	2"	50/60	1025305002500	69,96	13,518	-	-	5 366036012158 5
	2"1/2	66/76	1025306602500	103,58	21,433	-	-	5 366036012173 8
	3"	80/90	1025308002500	126,29	27,928	-	-	2 366036012188 2
	4"	102/114	1025301022500	203,69	39,640	-	-	1 366036012050 2
3000	1/2"	15/21	1025301503000	22,59	3,500	-	-	5 366036012079 3
	3/4"	20/27	1025302003000	25,62	5,057	-	-	5 366036012095 3
	1"	26/34	1025302603000	42,06	7,461	-	-	3 366036012111 0
	1"1/4	33/42	1025303303000	53,41	9,000	-	-	5 366036012127 1
	1"1/2	40/49	1025304003000	62,61	12,082	-	-	3 366036012143 1
	2"	50/60	1025305003000	87,78	16,238	-	-	5 366036012159 2
	2"1/2	66/76	1025306603000	126,05	25,748	-	-	5 366036012174 5
	3"	80/90	1025308003000 ▲	153,88	33,573	-	-	2 366036012189 9
	4"	102/114	1025301023000	258,27	47,779	-	-	5 366036012051 9
3500	3/4"	20/27	1025302003500 ▲	31,89	5,500	-	-	5 366036012351 0

Lg 1000 > 3500



Manchons

● Sockets ● Manguitos

Conception

Design **Diseño**

Fabriqués selon la norme EN 10241 à partir de tube en acier sans soudure.

Manufactured according to EN 10241 from seamless pipe.

Fabricados según la norma EN 10241 a partir de tubos de acero sin soldadura.



Matière

Material **Materia**

Acier **Steel** / Acero
S235JR

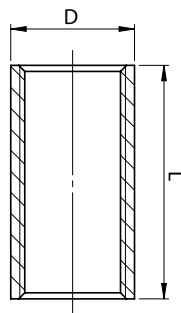

CONDITIONNEMENT / PACKING / EMBALAJE



Sachet plastique individuel avec code barre.

Individual plastic bag with barcode.

Bolsa de plástico individual con código de barras.



Sachet / Plastic bag / Bolsa de plástico



Carton L 485 mm
W 320 mm
Cartón H 150/180 mm

ISO 7-1 (BSPT)



Taraudage traversant parallèle (Rp)

Parallel type (Rp)

Roscaparalelo (Rp).

PN

150 bar

Aide à la vente

Sales tools / Ayuda para la venta

Produits développés pour la distribution
Products made for distribution
Productos desarrollados para la distribución



Kit Raccords fonte malléable
Kit Malleable iron fittings
Kit Accesorios fundición maleable



Étiquettes gencodées
Barcoded labels
Etiquetas con código de barras

MANCHON ACIER NOIR SÉRIE STANDARD

MEDIUM TYPE BLACK STEEL SOCKET MANGUITO DE ACERO NEGRO SERIE MEDIA

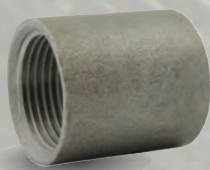

2270
NOIR



	Ø / DN		D	L	Code	€	Kg			Gencod unit
1/8"	6	5 x 10	15,0	17	1022700000500	0,48	0,011	10	700	366036011001 5
1/4"	8	8 x 13	18,5	25	1022700000800	0,47	0,029	10	700	366036011002 2
3/8"	10	12 x 17	21,3	26	1022700001200	0,50	0,035	10	500	366036011003 9
1/2"	15	15 x 21	26,6	34	1022700001500	0,57	0,068	10	500	366036011004 6
3/4"	20	20 x 27	31,8	36	1022700002000	0,66	0,083	10	320	366036011005 3
1"	25	26 x 34	39,5	43	1022700002600	1,10	0,145	10	180	366036011006 0
1"1/4	32	33 x 42	48,3	48	1022700003300	1,31	0,205	1	110	366036011007 7
1"1/2	40	40 x 49	54,5	48	1022700004000	1,75	0,237	1	80	366036011008 4
2"	50	50 x 60	66,2	56	1022700005000	2,55	0,340	1	45	366036011009 1
2"1/2	65	66 x 76	82,0	65	1022700006600	5,30	0,535	1	45	366036011010 7
3"	80	80 x 90	95,0	71	1022700008000	7,25	0,690	1	30	366036011011 4
4"	100	102 x 114	121,4	83	1022700010200	13,04	1,165	1	12	366036011012 1
5"	125	125 x 139	146,3	92	1022700012500	23,59	1,615	1	10	366036011013 8



2270
GALVA



MANCHON ACIER GALVANISÉ
SÉRIE STANDARD

MEDIUM TYPE GALVANISED STEEL SOCKET
MANGUITO DE ACERO GALVANISADO SERIE MEDIA

Ø / DN			D	L	Code	€	Kg			Gencod unit
1/8"	6	5 x 10	15,0	17	1522700000500	0,48	0,015	10	700	366036011020 6
1/4"	8	8 x 13	18,5	25	1522700000800	0,50	0,031	10	700	366036011021 3
3/8"	10	12 x 17	21,3	26	1522700001200	0,57	0,044	10	500	366036011022 0
1/2"	15	15 x 21	26,6	34	1522700001500	0,61	0,068	10	500	366036011023 7
3/4"	20	20 x 27	31,8	36	1522700002000	0,75	0,085	10	320	366036011024 4
1"	25	26 x 34	39,5	43	1522700002600	1,18	0,142	10	180	366036011025 1
1"1/4	32	33 x 42	48,3	48	1522700003300	1,43	0,205	1	110	366036011026 8
1"1/2	40	40 x 49	54,5	48	1522700004000	1,93	0,230	1	80	366036011027 5
2"	50	50 x 60	66,2	56	1522700005000	2,77	0,345	1	45	366036011028 2
2"1/2	65	66 x 76	82,0	65	1522700006600	5,73	0,540	1	45	366036011029 9
3"	80	80 x 90	95,0	71	1522700008000	7,89	0,680	1	30	366036011030 5
4"	100	102 x 114	121,4	83	1522700010200	14,20	1,200	1	12	366036011031 2
5"	125	125 x 139	146,3	92	1522700012500	25,47	1,645	1	10	366036011032 9

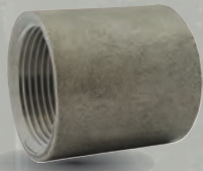

2273
NOIR



MANCHON ACIER NOIR
SÉRIE LOURDE

HEAVY TYPE BLACK STEEL SOCKET
MANGUITO DE ACERO NEGRO SERIE PESADA

Ø / DN			D	L	Code	€	Kg			Gencod unit
1/2"	15	15 x 21	27	37	1022730001500▲	0,75	-	-	-	-
3/4"	20	20 x 27	32,5	39	1022730002000	0,91	0,095	-	200	366036011085 5
1"	25	26 x 34	39,5	46	1022730002600▲	1,73	-	-	-	-
1"1/4	32	33 x 42	49,0	51	1022730003300	2,54	0,225	-	100	366036011087 9
1"1/2	40	40 x 49	56,0	51	1022730004000	3,05	0,305	-	100	366036011088 6
2"	50	50 x 60	68,0	60	1022730005000	4,17	0,435	-	50	366036011089 3
2"1/2	65	66 x 76	84,0	69	1022730006600	6,44	0,660	-	36	366036011090 9
3"	80	80 x 90	98,0	75	1022730008000	9,15	0,990	-	20	366036011091 6
4"	100	102 x 114	124,0	87	1022730010200	15,96	1,535	-	10	366036011092 3

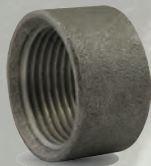

2271
NOIR



1/2 MANCHON ACIER NOIR
SÉRIE STANDARD

MEDIUM TYPE BLACK STEEL HALF SOCKET
1/2 MANGUITO DE ACERO NEGRO SERIE MEDIA

Ø / DN			D	L	Code	€	Kg			Gencod unit
1/2"	15	15 x 21	26,6	15	1022710001500	0,40	0,029	10	500	366036011043 5
3/4"	20	20 x 27	31,8	17	1022710002000	0,57	0,040	10	640	366036011044 2
1"	25	26 x 34	39,5	20	1022710002600	0,72	0,062	10	360	366036011045 9
1"1/4	32	33 x 42	48,3	22	1022710003300	1,05	0,092	1	210	366036011046 6
1"1/2	40	40 x 49	54,5	22	1022710004000	1,23	0,105	1	152	366036011047 3
2"	50	50 x 60	68,0	26	1022710005000	1,71	0,165	1	86	366036011048 0
2"1/2	65	66 x 76	84,0	30	1022710006600	2,85	0,275	1	86	366036011049 7

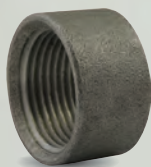

2272
NOIR



1/2 MANCHON ACIER NOIR
SÉRIE LOURDE

HEAVY TYPE BLACK STEEL HALF SOCKET
1/2 MANGUITO DE ACERO NEGRO SERIE PESADA

Ø / DN			D	L	Code	€	Kg			Gencod unit
1/2"	15	15 x 21	27,0	16	1022720001500	0,61	0,030	-	600	366036011063 3
3/4"	20	20 x 27	32,5	19	1022720002000	0,82	0,045	-	400	366036011064 0
1"	25	26 x 34	39,5	21	1022720002600	1,07	0,070	-	300	366036011065 7
1"1/4	32	33 x 42	49,0	25	1022720003300	2,21	0,115	-	200	366036011066 4
1"1/2	40	40 x 49	56,0	25	1022720004000	2,68	0,154	-	200	366036011067 1
2"	50	50 x 60	68,0	28	1022720005000	3,84	0,240	-	100	366036011068 8
2"1/2	65	66 x 76	84,0	30	1022720006600	4,93	0,275	-	72	366036011069 5

■ JUSQU'À ÉPUISEMENT DES STOCKS / WHILE STOCKS LAST / HASTA EL AGOTAMIENTO DEL STOCK
▲ SUR DEMANDE / ON REQUEST / A PETICIÓN



 NORME STANDARDI NORMA
ISO 4144
ANSI B36.19
SCH.40

 > 279 8041	 > 279 8090	 > 279 8092	 > 280 8130	 > 280 8180	 > 280 8300
 > 280 8290	 > 281 8870	 > 281 8270	 > 281 8271	 > 281 8280	 > 282 8240
 > 282 8245	 > 283 8241	 > 283 8516	 > 283 8312	 > 284 8340	 > 284 8341
 > 284 8840	 > 284 8841	 > 284 8850	 > 285 8440	 > 285 8441	 > 285 8442
 > 285 8443	 > 285 8444	 > 285 8445	 > 286 8529	 > 286 8531	 > 287 8530
 > 287 8016					

Série 8000

RACCORDS ACIER INOXYDABLE

- STAINLESS STEEL FITTINGS
- ACCESORIOS DE ACERO INOXYDABLE

Aide à la vente

Sales tools / Ayuda para la venta

Produits développés pour la distribution
Products made for distribution
Productos desarrollados para la distribución



Étiquettes gencodées
Barcoded labels
Étiquetas con código de barras

ISO 4144 > P. 278



COUDES
ELBOWS CODOS

MAMELONS
NIPPLES NIPLAS

TÉS
TEES TES

RÉDUCTIONS
REDUCING REDUCCIÓN

CROIX
CROSS CRUZ

DOUILLE CANNELÉE
HOSE ADAPTOR ADAPTADOR MANGUERA

BOUCHONS
CAP TAPÓN

CONTRE-ÉCROU
JAM NUT CONTRATUERCA

MANCHONS
SOCKET MANGUITO

UNION À PORTÉE CONIQUE
TAPER SEAT UNION UNIÓN ASIENTO CÓNICO

UNION USINÉE À PORTÉE CONIQUE
TAPER SEAT BAR TURNED UNION
UNIÓN MECANIZADA ASIENTO CÓNICO

ANSI B36.19 SCH.40 > P. 286



MAMELONS
NIPPLES NIPLAS

ADAPTATEUR
ADAPTOR ADAPTADOR

TUBE FILETÉ
THREADED PIPE TUBO ROSCADO



ISO 4144

4MS

> Page 391

T° PN	
T°	-20 °C / +220 °C
PN	20 bar

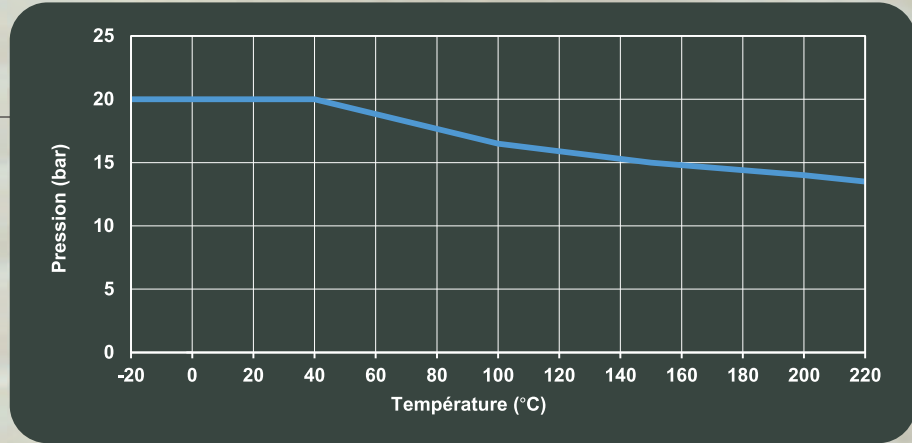

Conception

Design Diseño

Fabriqués selon la norme ISO 4144.

Manufactured according to ISO 4144 standard.

Fabricados según la norma ISO 4144.

ISO 7-1, (BSPT)



Embout mâle conique (R) et embout femelle cylindrique (Rp)

Tapered male end (R) and parallel female end (Rp).

Rosca macho cónica (R) y rosca hembra cilíndrica (Rp).

Matière

Material Materia

Acier inoxydable
Stainless steel Acero inoxidable
INOX AISI 316



Matériau conforme
aux dispositions de l'arrêté
du 29 mai 1997 modifié

Aide à la vente

Sales tools / Ayuda para la venta

Produits développés pour la distribution
Products made for distribution
Productos desarrollados para la distribución



Étiquettes gencodées
Barcoded labels
Etiquetas con código de barras

**8041****COUDE 45° F/F**
F/F 45° ELBOW
CODO 45° HIH

Ø	Code	€	Kg			Gencod sachet
1/4"	8000410000800	3,64	0,025	10	-	366036080001 5
3/8"	8000410001200	3,91	0,038	10	500	366036080002 2
1/2"	8000410001500	4,63	0,068	10	200	366036080003 9
3/4"	8000410002000	7,16	0,096	10	150	366036080004 6
1"	8000410002600	10,71	0,164	10	80	366036080005 3
1"1/4	8000410003300	15,86	0,236	5	50	366036080006 0
1"1/2	8000410004000	18,16	0,312	5	25	366036080007 7
2"	8000410005000	26,75	0,468	5	15	366036080008 4

**8090****COUDE 90° F/F**
F/F 90° ELBOW
CODO 90° HIH

Ø	Code	€	Kg			Gencod sachet
1/4"	8000900000800	2,67	0,026	10	900	366036080009 1
3/8"	8000900001200	3,17	0,044	10	300	366036080010 7
1/2"	8000900001500	4,25	0,070	10	200	366036080011 4
3/4"	8000900002000	6,09	0,108	10	130	366036080012 1
1"	8000900002600	10,56	0,185	10	60	366036080013 8
1"1/4	8000900003300	16,48	0,285	5	30	366036080014 5
1"1/2	8000900004000	22,76	0,397	5	20	366036080015 2
2"	8000900005000	30,67	0,522	5	10	366036080016 9
2"1/2	8000900006600	57,46	0,979	1	10	366036180017 5
3"	8000900008000	90,65	1,366	1	5	366036180018 2
4"	8000900102000	156,16	2,431	1	2	366036180019 9

**8092****COUDE 90° M/F**
M/F 90° ELBOW
CODO 90° MIH

Ø	Code	€	Kg			Gencod sachet
1/4"	8000920000800	2,90	0,032	10	750	366036080020 6
3/8"	8000920001200	3,90	0,044	10	500	366036080021 3
1/2"	8000920001500	4,43	0,076	10	200	366036080022 0
3/4"	8000920002000	6,42	0,113	10	100	366036080023 7
1"	8000920002600	10,53	0,194	10	50	366036080024 4
1"1/4	8000920003300	16,02	0,277	5	30	366036080025 1
1"1/2	8000920004000	21,80	0,360	5	20	366036080026 8
2"	8000920005000	35,99	0,605	5	10	366036080027 5
2"1/2	8000920006600	69,48	0,919	1	8	366036180028 1
3"	8000920008000	96,86	1,583	1	5	366036180029 8
4"	8000920010200	181,80	2,696	1	2	366036180030 4

"Produits distribution" : Étiquettes gencodées
 "Distribution products" : Barcoded labels
 "Productos distribución" : Etiquetas con código de barras

En savoir +
 Learn more
 Descubra más
 > Page 392



Inoxydable ● Stainless steel ● Inoxydable

codital 2022



8130

TÉ ÉGAL F/F/F
F/F/F 90° EQUAL TEE
TE IGUAL 90° HI/HI/H



8180

CROIX F/F/F/F
F/F/F/F CROSS
CRUZ HI/HI/HI/H



8300

BOUCHON FEMELLE
FEMALE CAP
TAPÓN HEMBRA

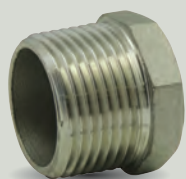

8290

BOUCHON MÂLE
MALE CAP
TAPÓN MACHO



Ø	Code	€	Kg			Gencod sachet
1/8"	8001300000500▲	4,93	0,050	-	100	-
1/4"	8001300000800	3,86	0,037	10	400	366036080031 2
3/8"	8001300001200	4,50	0,063	10	200	366036080032 9
1/2"	8001300001500	5,84	0,107	10	110	366036080033 6
3/4"	8001300002000	8,81	0,158	10	50	366036080034 3
1"	8001300002600	14,34	0,256	10	40	366036080035 0
1"1/4	8001300003300	21,33	0,371	5	20	366036080036 7
1"1/2	8001300004000	29,98	0,514	5	15	366036080037 4
2"	8001300005000	39,38	0,692	5	10	366036080038 1
2"1/2	8001300006600	92,19	1,237	1	5	366036180039 7
3"	8001300008000	123,66	1,756	1	4	366036180040 3
4"	8001300010200	214,63	3,145	1	2	366036180041 0

Ø	Code	€	Kg			Gencod sachet
1/4"	8001800000800	7,03	0,051	10	200	366036080264 4
3/8"	8001800001200	8,86	0,071	10	150	366036080265 1
1/2"	8001800001500	10,16	0,133	10	80	366036080266 8
3/4"	8001800002000	13,68	0,181	10	60	366036080267 5
1"	8001800002600	21,16	0,299	10	30	366036080268 2
1"1/4	8001800003300	29,62	0,489	5	15	366036080269 9
1"1/2	8001800004000	39,33	0,610	5	10	366036080270 5
2"	8001800005000	56,82	0,864	5	5	366036080271 2
2"1/2	8001800006600	95,41	1,363	1	4	366036180272 8
3"	8001800008000	131,05	2,107	1	3	366036180273 5

Ø	Code	€	Kg			Gencod sachet
1/4"	8003000000800	2,03	0,014	10	1000	366036080102 9
3/8"	8003000001200	2,23	0,021	10	800	366036080103 6
1/2"	8003000001500	3,15	0,051	10	400	366036080104 3
3/4"	8003000002000	3,58	0,067	10	300	366036080105 0
1"	8003000002600	6,00	0,112	10	200	366036080106 7
1"1/4	8003000003300	10,22	0,150	5	90	366036080107 4
1"1/2	8003000004000	13,54	0,220	5	80	366036080108 1
2"	8003000005000	22,95	0,350	5	40	366036080109 8
2"1/2	8003000006600	41,56	0,587	1	30	366036180110 3
3"	8003000008000	52,81	0,772	1	24	366036180111 0
4"	8003000010200	79,14	0,279	1	13	366036180112 7

Ø	Code	€	Kg			Gencod sachet
1/4"	8002900000800	2,03	0,015	10	1750	366036080091 6
3/8"	8002900001200	2,16	0,022	10	1000	366036080092 3
1/2"	8002900001500	2,85	0,038	10	400	366036080093 0
3/4"	8002900002000	3,52	0,056	10	350	366036080094 7
1"	8002900002600	5,65	0,083	10	200	366036080095 4
1"1/4	8002900003300	8,31	0,125	5	90	366036080096 1
1"1/2	8002900004000	10,07	0,165	5	80	366036080097 8
2"	8002900005000	17,11	0,259	5	30	366036080098 8
2"1/2	8002900006600	32,81	0,471	1	32	366036180099 1
3"	8002900008000	42,96	0,597	1	24	366036180100 4
4"	8002900010200	74,62	1,069	1	-	366036180101 1



8870

MANCHON F/F
FIF SOCKET
MANGUITO HI/H



Ø	Code	€	Kg			Gencod sachet
1/4"	8008700000800	2,40	0,019	10	-	366036080274 3
3/8"	8008700001200	2,66	0,029	10	450	366036080275 0
1/2"	8008700001500	3,72	0,061	10	-	366036080276 7
3/4"	8008700002000	5,08	0,083	10	-	366036080277 4
1"	8008700002600	7,68	0,136	10	100	366036080278 1
1"1/4	8008700003300	12,39	0,209	5	-	366036080279 8
1"1/2	8008700004000	17,12	0,267	5	40	366036080280 4
2"	8008700005000	24,13	0,368	5	-	366036080281 1



8270

MANCHON USINÉ F/F
FIF MACHINED SOCKET
MANGUITO MACANIZADO HI/H



Ø	Lg	Code	€	Kg			Gencod sachet
1/4"	24	8002700000800	2,19	0,021	10	1000	366036080066 4
3/8"	25	8002700001200	2,40	0,029	10	700	366036080067 1
1/2"	32	8002700001500	3,51	0,045	10	330	366036080068 8
3/4"	35	8002700002000	5,09	0,057	10	240	366036080069 5
1"	41	8002700002600	7,25	0,101	10	100	366036080070 1
1"1/4	46,8	8002700003300	11,86	0,175	5	60	366036080071 8
1"1/2	46,8	8002700004000	14,84	0,193	5	40	366036080072 5
2"	54,5	8002700005000	22,71	0,331	5	25	366036080073 2
2"1/2	63	8002700006600	42,07	0,505	1	15	366036180339 8
3"	69	8002700008000	64,17	0,722	1	12	366036180340 4
4"	81	8002700010200	110,27	0,1061	1	5	366036180341 1



8271

1/2 MANCHON USINÉ F/F
FIF MACHINED HALF SOCKET
1/2 MANGUITO MACANIZADO HI/H



Ø	Lg	Code	€	Kg			Gencod sachet
1/4"	13	8002710000800	1,87	0,011	10	1000	366036080074 9
3/8"	13	8002710001200	1,94	0,014	10	1000	366036080075 6
1/2"	16	8002710001500	2,38	0,022	10	700	366036080076 3
3/4"	18	8002710002000	4,13	0,036	10	480	366036080077 0
1"	21	8002710002600	4,15	0,052	10	300	366036080078 7
1"1/4	23,5	8002710003300	7,40	0,086	5	150	366036080079 4
1"1/2	23,5	8002710004000	7,25	0,098	5	100	366036080080 9
2"	27	8002710005000	11,45	0,152	5	60	366036080081 6
2"1/2	31,5	8002710006600	18,63	0,250	1	36	366036180344 2
3"	34,5	8002710008000	31,19	0,367	1	30	366036180345 9
4"	40,5	8002710010200	51,23	0,533	1	15	366036180346 6



8280

MAMELON M/M
M/M NIPPLE
MACHÓN M/M



Ø	Code	€	Kg			Gencod sachet
1/4"	8002800000800	2,01	0,021	10	900	366036080008 0
3/8"	8002800001200	3,04	0,035	10	500	3660360800081 7
1/2"	8002800001500	3,78	0,050	10	300	3660360800082 4
3/4"	8002800002000	5,28	0,070	10	200	3660360800083 1
1"	8002800002600	7,99	0,119	10	100	3660360800084 8
1"1/4	8002800003300	12,20	0,180	5	70	3660360800085 5
1"1/2	8002800004000	15,25	0,217	5	50	3660360800086 2
2"	8002800005000	20,62	0,328	5	30	3660360800087 9
2"1/2	8002800006600	42,73	0,661	1	15	3660361800088 5
3"	8002800008000	60,57	0,855	1	10	3660361800089 2
4"	8002800010200	96,11	1,327	1	5	3660361800090 8

"Produits distribution":
"Distribution products":
"Productos distribución":



Étiquettes gencodées
Barcoded labels
Etiquetas con código de barras

En savoir +
Learn more
Descubra más
> Page 392



Stainless steel

Inoxydable

Série 8000

codital 2022

BSP.



Série 8000 ● Inoxydable ● Stainless steel ● Inoxydable



8240

MANCHON RÉDUIT F/F
F/F REDUCING SOCKET
MANGUITO REDUCIDO H/H



8245

MAMELON RÉDUIT M/M
M/M REDUCING NIPPLE
MACHÓN REDUCIDO M/M

Ø		Code	€	Kg			Gencod sachet
1/4"	1/8"	800240080500	2,59	0,029	10	500	366036080291 0
3/8"	1/8"	8002400120500	3,43	0,038	10	300	366036080292 7
	1/4"	8002400120800	3,25	0,042	10	300	3660360800042 8
1/2"	1/4"	8002400150800	4,33	0,055	10	300	366036080293 4
	3/8"	8002400151200	3,76	0,052	10	300	3660360800043 5
3/4"	1/4"	8002400200800	5,84	0,064	10	200	366036080294 1
	3/8"	8002400201200	5,72	0,068	10	200	366036080295 8
1"	1/2"	8002400201500	5,79	0,085	10	200	3660360800044 2
	3/4"	8002400262000	7,94	0,136	10	110	3660360800045 9
1 1/4"	1/2"	8002400331500	8,99	0,168	5	100	366036080299 6
	3/4"	8002400332000	11,42	0,175	5	100	366036080300 9
1 1/2"	1"	8002400332600	11,75	0,194	5	80	3660360800046 6
	3/4"	8002400402000	18,65	0,225	5	50	366036080301 6
2"	1 1/4"	8002400403300	15,87	0,242	5	50	3660360800047 3
	1 1/2"	8002400503300	19,31	0,363	5	40	366036080303 0
3"	1 1/2"	8002400504000	23,45	0,372	5	30	3660360800048 0
	2 1/2"	8002400806600	58,82	0,822	1	10	366036180304 6

Ø		Code	€	Kg			Gencod sachet
1/4"	1/8"	8002450080500	2,28	0,017	10	1000	3660360800057 2
3/8"	1/8"	8002450120500	3,31	0,029	10	700	3660360800058 9
	1/4"	8002450120800	2,70	0,035	10	500	3660360800059 6
1/2"	1/8"	8002450150500	2,92	0,040	10	500	366036080323 8
	1/4"	8002450150800	3,23	0,045	10	500	366036080324 5
3/4"	3/8"	8002450151200	3,31	0,047	10	500	3660360800060 2
	1/4"	8002450200800	6,53	0,068	10	300	366036080325 2
1"	3/8"	8002450201200	4,52	0,076	10	300	366036080326 9
	1/2"	8002450201500	4,84	0,074	10	260	3660360800061 9
1 1/4"	1/4"	8002450260800	4,84	0,084	10	150	366036080327 6
	3/8"	8002450261200	5,88	0,107	10	150	366036080328 3
1 1/2"	1/2"	8002450261500	7,98	0,106	10	150	366036080329 0
	3/4"	8002450262000	7,20	0,105	10	100	3660360800062 6
2"	1 1/2"	8002450331500	9,61	0,159	5	100	366036080330 6
	3/4"	8002450332000	9,70	0,153	5	100	366036080331 3
2 1/2"	1"	8002450332600	11,47	0,174	5	60	3660360800063 3
	1 1/2"	8002450401500	12,36	0,215	5	70	366036080332 0
3"	3/4"	8002450402000	16,97	0,220	5	70	366036080333 7
	1"	8002450402600	12,57	0,222	5	50	366036080382 5
3 1/2"	1 1/4"	8002450403300	13,69	0,224	5	50	3660360800064 0
	1 1/2"	8002450502000	18,42	0,307	5	40	366036080334 4
4"	1"	8002450502600	18,72	0,323	5	40	366036080335 1
	1 1/4"	8002450503300	20,14	0,334	5	40	366036080336 8
4 1/2"	1 1/2"	8002450504000	21,97	0,336	5	30	3660360800065 7
	2 1/2"	8002450664000	36,19	0,598	1	22	366036180337 4
5"	2 1/2"	8002450806600	57,88	0,841	1	18	366036180338 1



8241

RÉDUCTION SIMPLE M/F
M/F REDUCING BUSH
REDUCCIÓN CORTA M/H



8516

DOUILLE CANNEÉE MÂLE
MALE HOSE ADAPTOR
ADAPTADOR MANGUERA MACHO



8312

CONTRE-ÉCROU
JAM NUT
CONTRATUERCA

Ø	Code	€	Kg			Gencod sachet	
1/4" 1/8"	8002410080500	1,89	0,013	10	1000	366036080305 4	
3/8"	1/8"	8002410120500	2,09	0,023	10	1000	366036080306 1
	1/4"	8002410120800	2,01	0,021	10	700	366036080049 7
1/2"	1/8"	8002410150500	2,87	0,037	10	500	366036080307 8
	1/4"	8002410150800	2,78	0,035	10	500	366036080282 8
	3/8"	8002410151200	2,65	0,031	10	450	366036080050 3
3/4"	1/4"	8002410200800	3,89	0,066	10	400	366036080308 5
	3/8"	8002410201200	3,87	0,059	10	400	366036080309 2
	1/2"	8002410201500	3,60	0,048	10	300	366036080051 0
1"	1/4"	8002410260800	5,41	0,101	10	240	366036080310 8
	3/8"	8002410261200	5,26	0,095	10	240	366036080311 5
	1/2"	8002410261500	6,44	0,081	10	240	366036080312 2
	3/4"	8002410262000	5,63	0,067	10	250	366036080052 7
1"1/4	1/2"	8002410331500	8,71	0,143	5	100	366036080313 9
	3/4"	8002410332000	10,94	0,141	5	100	366036080314 6
1"1/2	1"	8002410332600	9,22	0,121	5	110	366036080053 4
	3/4"	8002410402000	13,66	0,197	5	100	366036080315 3
	1"	8002410402600	11,63	0,185	5	80	366036080054 1
2"	1"1/4	8002410403300	10,88	0,129	5	80	366036080055 8
	3/4"	8002410502000	18,40	0,333	5	50	366036080316 0
	1"	8002410502600	20,08	0,328	5	50	366036080317 7
2"1/2	1"1/4	8002410503300	21,79	0,274	5	50	366036080318 4
	1"1/2	8002410504000	19,35	0,228	5	50	366036080056 5
	1"1/2	8002410664000	35,49	0,572	1	25	366036180319 0
3"	2"	8002410665000	33,93	0,443	1	25	366036180320 6
	2"	8002410805000	57,63	0,795	1	20	366036180321 3
	2"1/2	8002410806600	48,52	0,589	1	24	366036180322 0

Ø	Code	€	Kg			Gencod sachet
1/4" x 8	8005160000800	2,58	0,021	10	1200	366036080152 4
3/8" x 10	8005160001200	3,45	0,035	10	500	366036080153 1
1/2" x 13-15	8005160001500	4,01	0,060	10	240	366036080154 8
3/4" x 19-20	8005160002000	6,61	0,104	10	150	366036080155 5
1" x 25	8005160002600	10,53	0,175	10	80	366036080156 2
1"1/4 x 32-34	8005160003300	16,22	0,231	5	40	366036080349 8
1"1/2 x 40	8005160004000	22,14	0,311	5	30	366036080350 4
2" x 50	8005160005000	35,83	0,512	5	15	366036080351 1

Ø	Code	€	Kg			Gencod sachet
1/4"	8003120000800	2,03	0,011	10	1500	366036080113 5
3/8"	8003120001200	2,56	0,021	10	-	366036080114 2
1/2"	8003120001500	2,65	0,030	10	800	366036080115 9
3/4"	8003120002000	2,97	0,036	10	500	366036080116 6
1"	8003120002600	4,51	0,065	10	-	366036080117 3
1"1/4	8003120003300	6,24	0,103	5	-	366036080118 0
1"1/2	8003120004000	7,88	0,112	5	180	366036080119 7
2"	8003120005000	10,77	0,203	5	-	366036080120 3
2"1/2	8003120006600	19,76	0,401	1	50	366036180121 9
3"	8003120008000	35,10	0,500	1	25	366036180122 6
4"	8003120010200	60,24	0,924	1	-	366036180123 3

"Produits distribution" : Étiquettes gencodées
 "Distribution products" : Barcoded labels
 "Productos distribución" : Etiquetas con código de barras

En savoir +
 Learn more
 Descubra más
 > Page 392



Série 8000 • Inoxydable • Stainless steel • Inoxydable

codital 2022

BSP.

UNION À PORTÉE CONIQUE

TAPER SEAT UNION
UNIÓN ASIEN TO CÓNICO



Série 8000 ● Inoxydable ● Stainless steel ● Inoxydable



8340

F/F
F/F
H/H



8341

M/F
M/F
M/H



8840

F/BW
F/BW
H/BW



8841

M/BW
M/BW
M/BW



8850

BW/BW
BW/BW
BW/BW



Ø	Code	€	Kg			Gencod sachet
1/4"	8003400000800	7,14	0,064	10	300	366036080124 1
3/8"	8003400001200	9,19	0,092	10	250	366036080125 8
1/2"	8003400001500	9,93	0,138	10	120	366036080126 5
3/4"	8003400002000	13,39	0,206	10	80	366036080127 2
1"	8003400002600	19,04	0,267	10	50	366036080128 9
1"1/4	8003400003300	30,43	0,471	5	30	366036080129 6
1"1/2	8003400004000	34,15	0,516	5	25	366036080130 2
2"	8003400005000	58,61	0,845	5	15	366036080131 9
2"1/2	8003400006600	98,87	1,395	1	8	366036180132 5
3"	8003400008000	131,46	1,670	1	5	366036180133 2
4"	8003400010200	215,22	2,520	1	-	366036180134 9

Ø	Code	€	Kg			Gencod sachet
1/4"	8003410000800	7,80	0,072	10	200	366036080135 7
3/8"	8003410001200	9,89	0,123	10	200	366036080136 4
1/2"	8003410001500	11,05	0,159	10	120	366036080137 1
3/4"	8003410002000	15,77	0,234	10	70	366036080138 8
1"	8003410002600	24,69	0,313	10	40	366036080139 5
1"1/4	8003410003300	35,80	0,541	5	20	366036080140 1
1"1/2	8003410004000	49,41	0,615	5	20	366036080141 8
2"	8003410005000	66,89	1,009	5	10	366036080142 5
2"1/2	8003410006600	108,63	1,683	1	5	366036180143 1
3"	8003410008000	148,81	2,012	1	3	366036180144 8
4"	8003410010200	234,31	2,662	1	2	366036180145 5

Ø	Code	€	Kg			Gencod sachet
1/4" x 13,5	8008400000800	9,66	0,073	10	-	-
3/8" x 17,2	8008400001200	11,41	0,115	10	300	-
1/2" x 21,3	8008400001500	11,87	0,121	10	-	-
3/4" x 26,9	8008400002000	21,98	0,170	10	100	-
1" x 33,7	8008400002600	26,85	0,290	10	80	-
1"1/4 x 42,4	8008400003300	39,10	0,391	5	-	-
1"1/2 x 48,3	8008400004000	54,26	0,442	5	-	-
2" x 60,3	8008400005000	75,05	0,759	5	-	-

Ø	Code	€	Kg			Gencod sachet
3/8" x 17,2	8008410001200	12,22	0,113	10	200	-
1/2" x 21,3	8008410001500	13,01	0,160	10	100	-
3/4" x 26,9	8008410002000	21,21	0,230	10	100	-
1" x 33,7	8008410002600	27,35	0,325	10	80	-
1"1/4 x 42,4	8008410003300	40,38	0,459	5	60	-
1"1/2 x 48,3	8008410004000	47,93	0,549	5	40	-
2" x 60,3	8008410005000	81,94	0,898	5	30	-

Ø	Code	€	Kg			Gencod sachet
13,5	8008500000800	9,64	0,069	-	-	-
17,2	8008500001200	11,41	0,110	-	-	-
21,3	8008500001500	12,33	0,135	-	150	-
26,9	8008500002000	17,97	0,195	-	100	-
33,7	8008500002600	21,18	0,031	-	-	-
42,4	8008500003300	32,72	0,380	-	-	-
48,3	8008500004000	39,13	0,442	-	-	-
60,3	8008500005000	62,43	0,739	-	-	-

UNION USINÉE À PORTÉE CONIQUE

TAPER SEAT BAR TURNED UNION

UNIÓN MECANIZADA ASIENTO CÓNICO

Acier inoxydable
Stainless steel **Acero inoxidable**
INOX AISI 316L

PN 40 bar



8440

F/F
F/F
H/H



8441

M/F
M/F
M/F



8442

M/M
M/M
M/M



8443

BW/F
BW/F
BW/H



8444

BW/M
BW/M
BW/M



8445

BW/BW
BW/BW
BW/BW



Ø	Code	€	Kg			Gencod sachet
1/2"	8004400001500	24,25	0,151	10	-	366036180450 0
3/4"	8004400002000	28,74	0,194	10	-	366036180451 7
1"	8004400002600	43,67	0,332	5	-	366036180452 4
1"1/4	8004400003300	47,15	0,410	5	-	366036180453 1
1"1/2	8004400004000	69,48	0,768	2	-	366036180454 8
2"	8004400005000	88,99	0,964	2	-	366036180455 5

Ø	Code	€	Kg			Gencod sachet
1/2"	8004410001500	21,19	0,112	10	-	366036080409 9
3/4"	8004410002000	24,85	0,169	10	-	366036080410 5
1"	8004410002600	39,91	0,234	5	-	366036080411 2
1"1/4	8004410003300	45,77	0,319	5	-	366036080412 9
1"1/2	8004410004000	70,00	0,461	2	-	366036080412 6
2"	8004410005000	84,07	0,587	2	-	366036080414 3

Ø	Code	€	Kg			Gencod sachet
1/2"	8004420001500	22,64	0,142	10	-	366036080415 0
3/4"	8004420002000	29,28	0,212	10	-	366036080416 7
1"	8004420002600	41,04	0,305	5	-	366036080417 4
1"1/4	8004420003300	52,45	0,381	5	-	366036080418 1
1"1/2	8004420004000	67,61	0,512	2	-	366036080419 8
2"	8004420005000	90,40	0,716	2	-	366036080420 4

Ø	Code	€	Kg			Gencod sachet
1/2" x 21,3	8004430001500	15,96	0,101	10	-	366036080421 1
3/4" x 26,9	8004430002000	26,76	0,151	10	-	366036080422 8
1" x 33,7	8004430002600	32,72	0,207	5	-	366036080423 5
1"1/4 x 42,4	8004430003300	47,63	0,278	5	-	366036080424 2
1"1/2 x 48,3	8004430004000	66,11	0,406	2	-	366036080425 9
2" x 60,3	8004430005000	91,44	0,512	2	-	366036080426 6

Ø	Code	€	Kg			Gencod sachet
1/2" x 21,3	8004440001500	18,48	0,131	10	-	366036080427 3
3/4" x 26,9	8004440002000	25,85	0,194	10	-	366036080428 0
1" x 33,7	8004440002600	35,74	0,278	5	-	366036080429 7
1"1/4 x 42,4	8004440003300	49,19	0,340	5	-	366036080430 3
1"1/2 x 48,3	8004440004000	58,39	0,457	2	-	366036080431 0
2" x 60,3	8004440005000	99,82	0,641	2	-	366036080432 7

Ø	Code	€	Kg			Gencod sachet
21,3	8004450001500	18,13	0,133	10	-	366036080433 4
26,9	8004450002000	23,00	0,189	10	-	366036080434 1
33,7	8004450002600	30,34	0,271	5	-	366036080435 8
42,4	8004450003300	39,85	0,351	5	-	366036080436 5
48,3	8004450004000	50,93	0,454	2	-	366036080437 2
60,3	8004450005000	76,07	0,606	2	-	366036080438 9

"Produits distribution" : Étiquettes gencodées
"Distribution products" : Barcoded labels
"Productos distribución" : Etiquetas con código de barras

En savoir +
Learn more
Descubra más
> Page 392



Série 8000 Inoxydable • Stainless steel • Inoxydable

codital 2022



ANSI B36.19 sch.40



> Page 391

Conception Design Diseño

Fabriqués à partir de tube soudé selon la norme ANSI B36.19 sch.40.

Manufactured from welded pipe according to ANSI B36.19 standard sch.40.

Fabricados a partir de tubo soldado según la norma ANSI B36.19 sch.40.

Acier inoxydable
Stainless steel *Acero inoxidable*

INOX AISI 316

Matériau conforme aux dispositions de l'arrêté du 29 mai 1997 modifié

Matière Material Materia

	ISO 7-1 (BSPT), (R)
	Embout mâle conique (R). <i>Tapered male end (R).</i> <i>Rosca macho cónica (R).</i>
T°	-20 °C / +220 °C
PN	50 bar



8529

ADAPTATEUR MIXTE M/BW
ADAPTOR M/BW
ADAPTADOR M/BW

Ø	Lg (mm)	Code	€	Kg			Gencod sachet
1/4"	22	8005290080022	2,01	0,011	10	1500	366036080157 9
3/8"	23	8005290120023	1,89	0,013	10	-	366036080383 2
1/2"	27	8005290150027	2,74	0,027	10	500	366036080384 9
	35■	8005290150035	3,08	0,034	10	-	-
3/4"	32	8005290200032	3,28	0,042	10	-	366036080166 1
1"	32	8005290260032	4,37	0,064	10	180	366036080385 6
1"1/4	33	8005290330033	5,91	0,079	5	120	366036080386 3
1"1/2	35	8005290400035	7,52	0,108	5	60	366036080387 0
2"	40	8005290500040	10,85	0,165	5	30	366036080388 7



8531

1/2 MAMELON TUBE M/BW
HALF PIPE NIPPLE M/BW
1/2 NIPLÉ M/BW

Ø	Lg (mm)	Code	€	Kg			Gencod sachet
1/4"	40■	8005310080040	3,28	0,024	-	-	-
	100	8005310080100	4,88	0,060	10	-	366036080234 7
	150	8005310080150	6,58	0,090	10	-	366036080235 4
3/8"	100	8005310120100	4,90	0,074	10	200	366036080237 8
	150	8005310120150	8,87	0,113	10	-	366036080238 5
1/2"	100	8005310150100	5,65	0,199	10	-	366036080241 5
	150	8005310150150	8,73	0,179	10	90	366036080242 2
3/4"	40■	8005310200040	2,70	0,050	-	-	-
	100	8005310200100	7,30	0,155	10	-	366036080245 3
	150	8005310200150	10,92	0,231	10	-	366036080246 0
1"	60■	8005310026060	6,43	-	-	-	-
	100	8005310260100	10,35	0,223	10	-	366036080249 1
	150	8005310260150	15,04	0,344	10	50	366036080250 7



8530

MAMELON TUBE M/M
PIPE NIPPLE M/M
NIPLE M/M



Ø	Lg (mm)	Code	€	Kg			Gencod sachet
1/4"	100	8005300080100	4,44	0,056	10	-	366036080180 7
	120	8005300080120	4,79	0,078	-	-	-
	150	8005300080150	6,74	0,09	10	-	366036080182 1
3/8"	100	8005300120100	5,00	0,071	10	180	366036080187 6
	150	8005300120150	7,66	0,109	10	120	366036080189 0
1/2"	100	8005300150100	6,14	0,111	10	150	366036080194 4
	150	8005300150150	10,71	0,175	10	90	366036080196 8
3/4"	100	8005300200100	8,59	0,146	10	90	366036080200 2
	150	8005300200150	13,30	0,223	10	70	366036080202 6
1"	100	8005300260100	11,84	0,217	10	60	366036080206 4
	150	8005300260150	15,68	0,338	10	40	366036080208 8
1"1/4	100	8005300330100	14,88	0,271	5	40	366036080211 8
	150	8005300330150	19,87	0,430	5	30	366036080213 2
1"1/2	100	8005300400100	17,23	0,336	5	25	366036080215 6
	150	8005300400150	22,22	0,536	5	20	366036080217 0
2"	100	8005300500100	24,62	0,430	5	20	366036080219 4
	150	8005300500150	29,64	0,698	5	12	366036080221 7
2"1/2	100	8005300660100	33,84	0,680	1	10	366036180222 3
	150	8005300660150	59,85	1,109	1	8	366036180224 7
3"	100	8005300800100	47,80	0,858	1	10	366036180225 4
	150	8005300800150	68,80	1,394	1	5	366036180227 8
4"	100	8005301020100	58,52	1,173	1	4	366036180228 5
	150	8005301020150	124,27	1,953	1	-	366036180230 8



8016

TUBE FILETÉ
MALE THREADED PIPE
TUBO ROSCADO MACHO



Ø	Lg (mm)	Code	€	Kg			Gencod sachet
1/4"	30	8000160080030	0,95	-	-	-	-
	36	8000160080036	1,15	-	-	-	-
3/8"	22	8000160120022	1,05	-	-	-	-
	30	8000160120030	1,43	-	-	-	-
1/2"	25	8000160150025	1,37	-	-	-	-
	35	8000160150035	1,91	-	-	-	-
3/4"	30	8000160200030	2,18	-	-	-	-
1"	30	8000160260030	2,84	-	-	-	-
	35	8000160260035	3,31	-	-	-	-
1"1/4	38	8000160330038	6,99	-	-	-	-
1"1/2	38	8000160400038	8,47	-	-	-	-
2"	45	8000160500045	12,54	-	-	-	-

"Produits distribution":
"Distribution products":
"Productos distribución":



Étiquettes gencodées
Barcoded labels
Etiquetas con código de barras

En savoir +
Learn more
Descubra más
> Page 392

■ JUSQU'À ÉPUISEMENT DES STOCKS
WHILE STOCKS LAST
HASTA EL AGOTAMIENTO DEL STOCK



Inoxydable • Stainless steel • Inoxydable • Série 8000

codital 2022

BSP.



 > 290 4041 401041	 > 290 4090 401090	 > 290 4092 401092	 > 291 4130 401130	 > 291 4180 401180
 > 291 4270 401270	 > 291 4271 401271	 > 292 4240	 > 292 4246 401246	 > 292 4280 401280
 > 293 4245 401245	 > 293 4241 401241	 > 294 4300 401300	 > 294 4290 401290	 > 294 4340 401340
 > 294 4341 401341	 > 295 730	 > 296 402041	 > 296 402090	 > 296 402130
 > 297 402270	 > 297 402271	 > 297 402340		

Conception

Design Diseño

Fabriqués selon la norme ASME B16.11

Manufactured according to ASME B16.11 standard
fabricados según la norma ASME B16.11

Matière

Material Materia

Acier carbone

Carbon steel Acero al carbono

ASTM A105 / A105N

T° PN

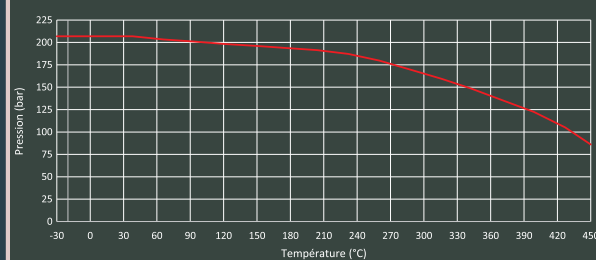

RACCORDS ACIER ASME B16.11

Série 3000
3000 LBS

- ASME B16.11 STEEL FITTINGS
- ACCESORIOS DE ACERO ASME B16.11



BSP/NPT

À visser

Threaded
Para rosca

> P. 290

COUDES
ELBOWS CODOS

TÉS
TEES TES

CROIX
CROSS CRUZ

MANCHONS
SOCKET MANGUITO

RÉDUCTIONS
REDUCING REDUCCIÓN

MAMELONS
NIPPLES NIPLES

BOUCHONS
CAP TAPÓN

UNIONS
UNIONS UNIÓNS

Mixtes

Welding/threaded
Mixtos

> P. 295

**UNION À
PORTÉE
SPHÉRIQUE**
SPHERICAL SEAT UNION
UNIÓN ASIENTO ESFÉRICO

**RACCORD DE
DÉRIVATION**
THREAD-OUTLET
THREAOLET

SW

À souder

Socket welding
Para soldar

> P. 296

COUDES
ELBOWS CODOS

TÉS
TEES TES

MANCHONS
SOCKET MANGUITO

UNIONS
UNIONS UNIÓNS



Série 3000

BSP/NPT

NORME STANDARD NORMA
ASME B16.11

À visser

● Threaded ● Para roscar



BSPT

(ISO 7-1)

NPT

(ASME B1.20.1)

Conception
Design Diseño

Matière
Material Materia

T° PN

> P. 288



4041 BSP
401041 NPT

COUDE 45° F/F

F/F 45° ELBOW

CODO 45° H/H

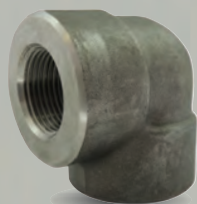

4090 BSP
401090 NPT

COUDE 90° F/F

F/F 90° ELBOW

CODO 90° H/H



4092 BSP
401092 NPT

COUDE 90° M/F

M/F 90° ELBOW

CODO 90° M/H

Ø	4041 BSP			401041 NPT		
	Code	€	Kg	Code	€	Kg
1/4"	4000410000800	8,99	0,135	4010410000800	6,91	0,110
3/8"	4000410001200	8,99	0,230	4010410001200	6,91	0,235
1/2"	4000410001500	10,62	0,340	4010410001500	8,15	0,330
3/4"	4000410002000	13,94	0,565	4010410002000	10,75	0,570
1"	4000410002600	21,89	0,870	4010410002600	16,81	0,920
1"1/4	4000410003300	33,17	1,030	4010410003300	25,54	1,020
1"1/2	4000410004000	49,85	2,000	4010410004000	38,38	2,000
2"	4000410005000	66,27	2,100	4010410005000	50,96	2,160
2"1/2	-	-	5,400	4010410006600	118,20	5,400
3"	-	-	6,000	4010410008000	194,31	6,000
4"	-	-	10,500	4010410010200	337,86	10,500

Ø	4090 BSP			401090 NPT		
	Code	€	Kg	Code	€	Kg
1/4"	4000900000800	6,91	0,140	4010900000800	6,91	0,140
3/8"	4000900001200	6,91	0,295	4010900001200	6,91	0,285
1/2"	4000900001500	9,84	0,425	4010900001500	9,84	0,410
3/4"	4000900002000	12,25	0,635	4010900002000	12,25	0,650
1"	4000900002600	20,79	1,170	4010900002600	20,79	1,130
1"1/4	4000900003300	28,74	1,220	4010900003300	28,74	1,270
1"1/2	4000900004000	49,65	2,520	4010900004000	49,65	2,525
2"	4000900005000	65,88	2,985	4010900005000	65,88	2,650
2"1/2	4000900006600	126,15	5,450	4010900006600	126,15	5,250
3"	4000900008000	205,98	7,000	4010900008000	205,98	7,400
4"	4000900010200▲	379,17	13,000	4010900010200	379,17	13,000

Ø	4092 BSP			401092 NPT		
	Code	€	Kg	Code	€	Kg
1/4"	4000920000800	14,86	0,109	-	-	-
3/8"	4000920001200	14,86	0,225	4010920001200	14,86	0,245
1/2"	4000920001500	14,86	0,325	4010920001500	14,86	0,320
3/4"	4000920002000	19,03	0,565	4010920002000	19,03	0,605
1"	4000920002600	24,50	1,050	-	-	-
1"1/4	4000920003300	41,57	1,250	-	-	-
1"1/2	4000920004000	52,39	2,070	-	-	-
2"	4000920005000	77,15	2,800	4010920005000	77,15	2,900

▲ SUR DEMANDE / ON REQUEST / A PETICIÓN



4130 BSP
401130 NPT

TÉ ÉGAL 90° F/F/F
FIFIF 90° EQUAL TEE
TE IGUAL 90° HI/HH



4180 BSP
401180 NPT

CROIX F/F/F/F
FIFIF CROSS
CRUZ HI/HH

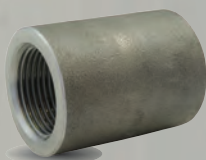

4270 BSP
401270 NPT

MANCHON F/F
FIF SOCKET
MANGUITO HIH

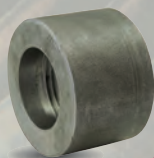

4271 BSP
401271 NPT

1/2 MANCHON F/F
FIF HALF SOCKET
1/2 MANGUITO HIH

Ø	4130 BSP			401130 NPT		
	Code	€	Kg	Code	€	Kg
1/4"	4001300000800	9,32	0,205	4011300000800	9,32	0,190
3/8"	4001300001200	10,03	0,387	4011300001200	10,03	0,395
1/2"	4001300001500	11,14	0,545	4011300001500	11,14	0,550
3/4"	4001300002000	16,16	0,850	4011300002000	16,16	0,900
1"	4001300002600	27,04	1,415	4011300002600	27,04	1,430
1 1/4"	4001300003300	36,88	1,700	4011300003300	36,88	1,730
1 1/2"	4001300004000	63,21	3,135	4011300004000	63,21	3,120
2"	4001300005000	85,36	3,550	4011300005000	85,36	3,635
2 1/2"	4001300006600	158,15	6,500	4011300006600	158,15	6,500
3"	4001300008000	262,21	9,250	4011300008000	262,21	9,250
4"	4001300010200▲	492,16	17,000	4011300010200	492,16	17,000

Ø	4180 BSP			401180 NPT		
	Code	€	Kg	Code	€	Kg
1/4"	4001800000800	22,29	0,250	4011800000800	22,29	0,245
3/8"	4001800001200	22,29	0,400	4011800001200	22,29	0,460
1/2"	4001800001500	35,45	0,670	4011800001500	35,45	0,650
3/4"	4001800002000	43,40	1,065	4011800002000	43,40	1,050
1"	4001800002600	63,34	1,550	4011800002600	63,34	1,760
1 1/4"	4001800003300▲	81,97	1,970	4011800003300	81,97	2,140
1 1/2"	4001800004000▲	105,17	3,700	4011800004000	105,17	3,922
2"	4001800005000▲	144,92	3,700	4011800005000	144,92	4,900
2 1/2"	4001800006600▲	410,52	16,000	-	-	-
3"	4001800008000▲	597,14	11,200	-	-	-
4"	4001800010200▲	1231,55	19,000	-	-	-

Ø	4270 BSP			401270 NPT		
	Code	€	Kg	Code	€	Kg
1/4"	4002700000800	2,80	0,053	4012700000800	2,80	0,046
3/8"	4002700001200	2,80	0,068	4012700001200	2,80	0,057
1/2"	4002700001500	3,45	0,130	4012700001500	3,45	0,129
3/4"	4002700002000	5,08	0,185	4012700002000	5,08	0,212
1"	4002700002600	7,17	0,420	4012700002600	7,17	0,420
1 1/4"	4002700003300	12,32	0,735	4012700003300	12,32	0,685
1 1/2"	4002700004000	16,55	1,080	4012700004000	16,55	1,070
2"	4002700005000	21,96	1,405	4012700005000	21,96	1,410
2 1/2"	4002700006600	40,66	1,850	4012700006600	40,66	2,240
3"	4002700008000	59,56	2,089	4012700008000	59,56	3,150
4"	4002700010200	118,40	5,650	4012700010200	118,40	5,800

Ø	4271 BSP			401271 NPT		
	Code	€	Kg	Code	€	Kg
1/4"	4002710000800	2,15	0,023	4012710000800	2,15	0,024
3/8"	4002710001200	2,15	0,035	4012710001200	2,15	0,035
1/2"	4002710001500	2,15	0,077	4012710001500	2,15	0,080
3/4"	4002710002000	3,06	0,110	4012710002000	3,06	0,115
1"	4002710002600	5,15	0,205	4012710002600	5,15	0,190
1 1/4"	4002710003300	7,36	0,365	4012710003300	7,36	0,355
1 1/2"	4002710004000	9,25	0,505	4012710004000	9,25	0,510
2"	4002710005000	12,05	0,705	4012710005000	12,05	0,700
2 1/2"	4002710006600▲	23,46	1,050	4012710006600	23,46	1,150
3"	4002710008000▲	49,00	1,435	4012710008000	49,00	1,670
4"	4002710010200▲	98,72	3,080	4012710010200	98,72	2,900



Série 3000

codital 2022

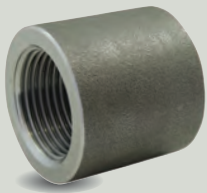

4240^{BSP}

MANCHON RÉDUIT F/F
F/F REDUCING SOCKET
MANGUITO REDUCIDO H/H

Ø		4240 BSP		
		Code	€	Kg
1/4"	1/8"	4002400008500	3,97	0,060
3/8"	1/4"	4002400012800	3,97	0,070
1/2"	1/4"	4002400015800	4,43	0,195
	3/8"	4002400151200	4,43	0,175
3/4"	1/4"	4002400200800	6,58	0,260
	3/8"	4002400201200	6,58	0,250
	1/2"	4002400201500	6,58	0,260
1"	3/8"	4002400261200	9,38	0,500
	1/2"	4002400261500	9,38	0,505
	3/4"	4002400262000	9,38	0,470
1"1/4	1/2"	4002400331500	16,03	1,000
	3/4"	4002400332000	16,03	0,915
	1"	4002400332600	16,03	0,860
1"1/2	1/2"	4002400401500	21,57	0,150
	3/4"	4002400402000	21,57	0,150
	1"	4002400402600	21,57	1,400
2"	1"1/4	4002400403300	21,57	1,260
	1/2"	4002400501500	28,54	2,000
	3/4"	4002400502000	28,54	2,000
2"1/2	1"1/2	4002400504000	28,54	1,610
	2"	4002400665000	56,82	2,380
3"	2"	4002400805000▲	73,76	4,300



4246^{BSP} 401246^{NPT}

RÉDUCTION F>M
F>M REDUCING ADAPTOR
REDUCCIÓN H>M

Ø		4246 BSP			401246 NPT		
		Code	€	Kg	Code	€	Kg
3/8"	1/4"	4002460012800	7,95	0,042	4012460012800	11,86	-
1/2"	3/8"	4002460151200	8,93	0,108	-	-	-
1"	1/2"	4002460261500	18,77	0,320	-	-	-
	3/4"	4002460262000	18,77	0,357	-	-	-
1"1/4	3/4"	4002460332000	31,99	0,600	-	-	-
1"1/2	3/8"	4002460401200▲	43,14	0,900	-	-	-
	1/2"	4002460401500▲	43,14	0,470	-	-	-
	1"	4002460402600	43,14	0,690	-	-	-
1"1/4	1"1/4	4002460403300	43,14	0,660	-	-	-
2"1/2	2"	4002460665000	113,58	1,870	-	-	-



4280^{BSP} 401280^{NPT}

MAMELON M/M
M/M NIPPLE
MACHÓN M/M

Ø		4280 BSP			401280 NPT		
		Code	€	Kg	Code	€	Kg
1/8"		4002800000500	3,65	0,011	-	-	-
1/4"		4002800000800	3,65	0,032	4012800000800	3,65	0,045
3/8"		4002800001200	3,65	0,046	4012800001200	3,65	0,075
1/2"		4002800001500	4,82	0,070	4012800001500	4,82	0,110
3/4"		4002800002000	5,99	0,130	4012800002000	5,99	0,225
1"		4002800002600	9,84	0,230	4012800002600	9,84	0,350
1"1/4		4002800003300	13,75	0,275	4012800003300	13,75	0,460
1"1/2		4002800004000	19,22	0,390	4012800004000	19,22	0,530
2"		4002800005000	30,89	0,580	4012800005000	30,89	1,230
2"1/2		4002800006600	67,57	1,575	4012800006600	67,57	2,190
3"		4002800008000	101,33	2,290	4012800008000	101,33	3,300
4"		4002800010200▲	177,43	3,300	4012800010200	177,43	0,019

▲ SUR DEMANDE / ON REQUEST / A PETICIÓN



4245 BSP
401245 NPT

MAMELON RÉDUIT M/M
M/M REDUCING NIPPLE
MACHÓN REDUCIDO M/M



4241 BSP
401241 NPT

RÉDUCTION SIMPLE M/F
M/F REDUCING BUSH
REDUCCIÓN CORTA M/F

Ø		4245 BSP			401245 NPT		
		Code	€	Kg	Code	€	Kg
3/8"	1/4"	4002450012800	4,37	0,045	4012450012800	7,95	0,050
1/4"	1/8"	4002450080500	4,37	0,037	-	-	-
1/2"	1/4"	4002450150800	5,73	0,080	-	-	-
	3/8"	4002450151200	5,73	0,077	4012450151200	5,73	0,074
3/4"	1/4"	4002450200800	7,23	0,128	-	-	-
	3/8"	4002450201200	7,23	0,130	-	-	-
	1/2"	4002450201500	7,23	0,134	4012450201500	7,23	0,135
1"	3/8"	4002450261200	11,86	0,185	-	-	-
	1/2"	4002450261500	11,86	0,205	-	-	-
	3/4"	4002450262000	11,86	0,230	4012450262000	11,86	0,205
1"1/4	1/2"	4002450331500	16,49	0,320	-	-	-
	3/4"	4002450332000	16,49	0,400	-	-	-
	1"	4002450332600	16,49	0,415	4012450332600	16,49	0,430
1"1/2	1/2"	4002450401500	23,07	0,550	-	-	-
	3/4"	4002450402000	23,07	0,535	-	-	-
	1"	4002450402600	23,07	0,535	-	-	-
	1"1/4	4002450403300	23,07	0,525	4012450403300	23,07	0,500
2"	1/2"	4002450501500	37,01	1,035	-	-	-
	3/4"	4002450502000	37,01	1,025	-	-	-
	1"1/4	4002450503300	37,01	0,900	-	-	-
	1"1/2	4002450504000	37,01	0,900	4012450504000	37,01	0,910
2"1/2	2"	4002450665000	81,13	2,110	-	-	-
3"	2"	4002450805000	121,59	2,700	-	-	-
	2"1/2	4002450806600	121,59	2,600	-	-	-
4"	3"	4002451028000▲	212,95	4,600	-	-	-

Ø		4241 BSP			401241 NPT		
		Code	€	Kg	Code	€	Kg
3/8"	1/4"	4002410012800	2,48	0,016	4012410012800	2,48	0,030
1/2"	1/4"	4002410150800	2,93	0,049	4012410150800	2,93	0,045
	3/8"	4002410151200	2,93	0,034	4012410151200	2,93	0,035
3/4"	1/4"	4002410200800	4,11	0,110	4012410200800	4,11	0,105
	3/8"	4002410201200	4,11	0,087	4012410201200	4,11	0,085
	1/2"	4002410201500	4,11	0,059	4012410201500	4,11	0,055
1"	3/8"	4002410261200	5,80	0,190	4012410261200	5,80	0,170
	1/2"	4002410261500	5,80	0,145	4012410261500	5,80	0,140
	3/4"	4002410262000	5,80	0,085	4012410262000	5,80	0,100
1"1/4	1/2"	4002410331500	8,01	0,360	4012410331500	8,01	0,200
	3/4"	4002410332000	8,01	0,300	4012410332000	8,01	0,220
	1"	4002410332600	8,01	0,230	4012410332600	8,01	0,165
1"1/2	3/8"	4002410401200	9,51	0,500	4012410401200	9,51	0,505
	1/2"	4002410401500	9,51	0,463	4012410401500	9,51	0,505
2"	3/4"	4002410402000	9,51	0,400	4012410402000	9,51	0,420
	1"	4002410402600	9,51	0,320	4012410402600	9,51	0,330
	1"1/4	4002410403300	9,51	0,185	4012410403300	9,51	0,225
2"1/2	1/2"	4002410501500	15,18	0,825	4002410501500	15,18	0,850
	3/4"	4002410502000	15,18	0,835	4002410502000	15,18	0,765
	1"1/4	4002410503300	15,18	0,550	4012410503300	15,18	0,570
	1"1/2	4002410504000	15,18	0,440	4012410504000	15,18	0,445
3"	2"	4002410665000	29,58	0,765	4012410665000	29,58	0,612
3"	2"	4002410805000	46,79	1,545	4012410805000	46,79	1,522
	2"1/2	4002410806600	46,79	0,950	4012410806600	46,79	1,000
4"	3"	4002411028000▲	89,92	2,150	4012411028000	89,92	2,145



Série 3000

codital 2022

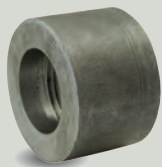

4300 BSP
401300 NPT

BOUCHON FEMELLE
FEMALE CAP
TAPÓN HEMBRA

Ø	4300 BSP			401300 NPT		
	Code	€	Kg	Code	€	Kg
1/8"	4003000000500	3,26	0,027	-	-	-
1/4"	4003000000800	3,26	0,046	4013000000800	3,26	0,047
3/8"	4003000001200	3,26	0,056	4013000001200	3,26	0,058
1/2"	4003000001500	3,84	0,120	4013000001500	3,84	0,125
3/4"	4003000002000	5,15	0,180	4013000002000	5,15	0,195
1"	4003000002600	7,56	0,335	4013000002600	7,56	0,355
1"1/4	4003000003300	9,64	0,433	4013000003300	9,64	0,625
1"1/2	4003000004000	11,99	0,760	4013000004000	11,99	0,780
2"	4003000005000	20,53	1,100	4013000005000	20,53	1,180
2"1/2	4003000006600	31,21	2,200	4013000006600	31,21	2,000
3"	4003000008000	50,76	2,830	4013000008000	50,76	2,900
4"	4003000010200▲	118,20	5,050	4013000010200	118,20	4,900



4290 BSP
401290 NPT

BOUCHON MÂLE
MALE CAP
TAPÓN MACHO

Ø	4290 BSP			401290 NPT		
	Code	€	Kg	Code	€	Kg
1/8"	4002900000500	1,89	0,012	-	-	-
1/4"	4002900000800	1,89	0,025	4012900000800	1,89	0,019
3/8"	4002900001200	2,15	0,042	4012900001200	2,15	0,042
1/2"	4002900001500	2,61	0,068	4012900001500	2,61	0,068
3/4"	4002900002000	3,78	0,110	4012900002000	3,78	0,130
1"	4002900002600	5,15	0,215	4012900002600	5,15	0,213
1"1/4	4002900003300	7,17	0,410	4012900003300	7,17	0,445
1"1/2	4002900004000	8,54	0,540	4012900004000	8,54	0,575
2"	4002900005000	13,55	0,950	4012900005000	13,55	0,970
2"1/2	4002900006600	26,13	1,610	4012900006600	26,13	1,670
3"	4002900008000	38,77	2,370	4012900008000	38,77	2,600
4"	4002900010200▲	65,94	4,900	4012900010200	65,94	-



4340 BSP
401340 NPT

UNION À PORTÉE SPHÉRIQUE F/F
F/F SPHERICAL SEAT UNION
UNIÓN ASIENTO ESFÉRICO HIH

Ø	4340 BSP			401340 NPT		
	Code	€	Kg	Code	€	Kg
1/4"	4003400000800	13,94	0,165	4013400000800	13,94	0,240
3/8"	4003400001200	13,94	0,228	4013400001200	13,94	0,235
1/2"	4003400001500	15,51	0,325	4013400001500	15,51	0,326
3/4"	4003400002000	17,66	0,465	4013400002000	17,66	0,470
1"	4003400002600	20,98	0,680	4013400002600	20,98	0,730
1"1/4	4003400003300	35,06	1,025	4013400003300	35,06	1,340
1"1/2	4003400004000	42,22	1,555	4013400004000	42,22	1,515
2"	4003400005000	52,32	2,205	4013400005000	52,32	2,300
2"1/2	4003400006600	118,20	3,500	4013400006600	118,20	6,170
3"	4003400008000	185,84	5,900	4013400008000	185,84	6,250
4"	4003400010200▲	380,15	14,500	4013400010200	380,15	14,500

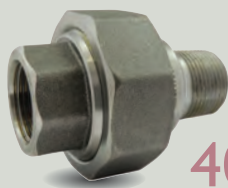

4341 BSP
401341 NPT

UNION À PORTÉE SPHÉRIQUE M/F
M/F SPHERICAL SEAT UNION
UNIÓN ASIENTO ESFÉRICO MIH

Ø	4341 BSP			401341 NPT		
	Code	€	Kg	Code	€	Kg
1/4"	4003410000800	27,89	0,265	4013410000800	27,89	0,195
3/8"	4003410001200	27,89	0,245	4013410001200	27,89	0,275
1/2"	4003410001500	31,08	0,765	4013410001500	31,08	0,390
3/4"	4003410002000	35,32	0,555	4013410002000	35,32	0,570
1"	4003410002600	42,03	0,875	4013410002600	42,03	0,895
1"1/4	4003410003300	70,05	1,320	4013410003300	70,05	1,500
1"1/2	4003410004000	84,45	1,600	4013410004000	84,45	1,840
2"	4003410005000	104,71	3,000	4013410005000	104,71	2,910

Mixtes

● Welding/threaded ● Mixtos



Fileté et à souder

Threaded / socket-welding ends
Para roscar / para soldar



BSPT
(ISO 7-1)

NPT
(ASME B1.20.1)

SW
(ASME B16.11)

Conception
Design Diseño

T° PN

Matière
Material Materia

> P. 288



BSPT

730

RACCORD DE DÉRIVATION À SOUDER-TARAUDÉ

THREAD-OUTLET

THREDOLET

Ø	Tube / Pipe / Tubo	Code	€	Kg
1/2"	1"1/2 - 3"	1007300150200	9,71	
	3"1/2 - 36"	1007300150300	9,71	
3/4"	2" - 3"	1007300200300	10,69	
	3"1/2 - 6"	1007300200400	10,69	
1"	2"	1007300260200	11,99	
	3" - 4"	1007300260300	11,99	
	5" - 10"	1007300260400	11,99	
1"1/2	3"	1007300400200	23,46	
	4" - 5"	1007300400300	23,46	
	6" - 10"	1007300400400	23,46	
2"	5" - 6"	1007300500500	32,78	



Série 3000



Série 3000



SW

À souder



- Socket-welding
- Para soldar



SW
(ASME B16.11)

Matière
Material Materia

T° PN

Conception
Design Diseño

> P. 288



402041 SW
COUDE 45° F/F
F/F 45° ELBOW
CODO 45° H/H



402090 SW
COUDE 90° F/F
F/F 90° ELBOW
CODO 90° H/H



402130 SW
TÉ ÉGAL 90° F/F/F
F/F/F 90° EQUAL TEE
TE IGUAL 90° H/H/H

Ø	Code	€	Kg
1/4"	4020410000800	6,91	0,125
3/8"	4020410001000	6,91	0,094
1/2"	4020410001500	6,91	0,192
3/4"	4020410002000	8,67	0,230
1"	4020410002500	11,40	0,425
1"1/4	4020410003200	19,03	0,635
1"1/2	4020410004000	23,85	0,780
2"	4020410005000	37,34	1,110
2"1/2	4020410006500	81,71	2,050
3"	4020410008000	163,23	3,400
4"	4020410010000	309,71	9,000

Ø	Code	€	Kg
1/4"	4020900000800	6,91	0,0850
3/8"	4020900001000	6,91	0,140
1/2"	4020900001500	6,91	0,240
3/4"	4020900002000	8,67	0,345
1"	4020900002500	12,25	0,380
1"1/4	4020900003200	20,79	0,740
1"1/2	4020900004000	28,74	1,070
2"	4020900005000	49,65	1,680
2"1/2	4020900006500	93,12	3,040
3"	4020900008000	166,10	4,300
4"	4020900010000	346,72	9,700

Ø	Code	€	Kg
1/4"	4021300000800	8,01	0,118
3/8"	4021300001000	9,32	0,150
1/2"	4021300001500	9,38	0,330
3/4"	4021300002000	11,14	0,400
1"	4021300002500	16,88	0,615
1"1/4	4021300003200	26,26	1,025
1"1/2	4021300004000	36,88	1,250
2"	4021300005000	63,21	2,100
2"1/2	4021300006500	119,64	4,270
3"	4021300008000	223,89	5,665
4"	4021300010000	444,86	13,500



402270 *sw*

MANCHON F/F

F/F SOCKET

MANGUITO HI/H

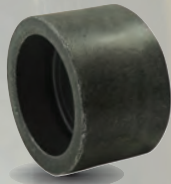

402271 *sw ▲*

1/2 MANCHON F/F

F/F HALF SOCKET

1/2 MANGUITO HI/H

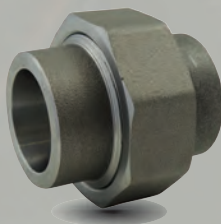

402340 *sw*

**UNION À PORTÉE
SPHÉRIQUE F/F**

F/F SPHERICAL SEAT UNION

UNIÓN ASIENTO ESFÉRICO HI/H

Ø	Code	€	Kg
1/4"	4022700000800	2,80	0,055
3/8"	4022700001000	3,19	0,080
1/2"	4022700001500	4,17	0,125
3/4"	4022700002000	5,08	0,185
1"	4022700002500	6,71	0,215
1"1/4	4022700003200	10,03	0,450
1"1/2	4022700004000	12,84	0,420
2"	4022700005000	20,13	0,950
2"1/2	4022700006500	35,64	1,300
3"	4022700008000	55,13	1,700
4"	4022700010000	108,10	2,350

Ø	Code	€	Kg
1/4"	4022710000800 ▲	2,80	0,058
3/8"	4022710001000 ▲	3,19	0,085
1/2"	4022710001500 ▲	4,17	0,180
3/4"	4022710002000 ▲	5,08	0,205
1"	4022710002500 ▲	6,71	0,320
1"1/4	4022710003200 ▲	10,03	0,410
1"1/2	4022710004000 ▲	12,84	0,560
2"	4022710005000 ▲	20,13	0,960
2"1/2	4022710006500 ▲	35,71	1,500
3"	4022710008000 ▲	55,13	2,000
4"	4022710010000 ▲	108,10	3,400

Ø	Code	€	Kg
1/4"	4023400000800	13,94	0,265
3/8"	4023400001000	13,94	0,235
1/2"	4023400001500	15,51	0,340
3/4"	4023400002000	17,66	0,485
1"	4023400002500	20,98	0,720
1"1/4	4023400003200	35,06	1,080
1"1/2	4023400004000	42,22	1,560
2"	4023400005000	52,32	2,500
2"1/2	4023400006500	118,20	6,500
3"	4023400008000	185,84	7,150
4"	4023400010000	380,15	15,250





NORME STANDARD NORMA

EN 10253-1



Conception

Design Diseño

Fabriqués selon la norme EN 10253-1 à partir de
tube en acier sans soudure

Manufactured according to EN 10253-1 standard from **seamless pipe**

Fabricados según la norma EN 10253-1 a partir de **tubos de acero sin soldadura**

Les tubes sont chanfreinés à partir de Ø 88.9 ou Ø 159 pour les fonds bombés.

Ends are bevelled from Ø 88.9 or Ø 159 for the dished end.

Los topos han biselado a partir de Ø 88.9 o Ø 159 para las tapas.

Diamètre extérieur Outer diameter Diámetro exterior (mm)	Épaisseur Thickness Espesor (mm)
21,3	2,0
26,9	2,3
33,7	2,6
38,0	2,6
42,4	2,6
44,5	2,6
48,3	2,6
54,0	2,6
57,0	2,9
60,3	2,9
70,0	2,9
76,1	2,9
88,9	3,2
101,6	3,6
108,0	3,6
114,3	3,6
133,0	4,0
139,7	4,0
159,0	4,5
168,3	4,5
193,7	5,6
219,1	6,3
244,5	6,3
273,0	6,3
323,9	7,1
355,6	8,0
406,4	8,8

Dimensions des tubes

Pipes dimensions
Dimensiones de los tubos

Matière

Material Materia

Acier *Steel* Acero

S235

ou/oulo

S265



BW

à souder bout-à-bout

butt-welding
para soldar a tope

RACCORDS ACIER À SOUDER

- BUTT-WELDING STEEL FITTINGS
- ACCESORIOS DE ACERO PARA SOLDAR A TOPE



COURBES

• ELBOWS • CURVAS

> P. 300

90° / 180°

3D / 5D

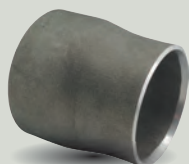

RÉDUCTIONS

• REDUCERS • REDUCCIONS

> P. 302



TÉS

• TEES • TES

> P. 304



FONDS BOMBÉS

• DISHED END • TAPA

> P. 305



> 300 103-90°



> 301 103-180°



> 301 105

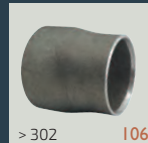

> 302 106



> 304 107



> 305 104

Marquage et traçabilité

- > Nuance de l'acier
- > Dimensions du raccord
- > Numéro de lot

Marking and traceability
> Steel grade
> Pipe dimensions
> Batch number

Marcado y trazabilidad
> Grado del acero
> Dimensiones de los tubos
> Número de lote

COURBES

• ELBOWS • CURVAS

NORME STANDARD NORMA
EN 10253-1



103^{90°}

COURBE 3D À 90°

90° ELBOW 3D TYPE
CURVA 3D A 90°

Épaisseur Thickness Espesor
> P. 298

Ø	Noir / Black / Negro			Galvanisé / Galvanised / Galvanizado			10	500	20 000
	Code	€	Kg	Code	€	Kg			
21,3	1030000002100	2,76	0,044	1530000002100	2,87	0,042	10	500	20 000
26,9	1030000002600	2,94	0,064	1530000002600	3,11	0,065	10	300	12 000
33,7	1030000003300	3,02	0,119	1530000003300	3,34	0,110	10	150	7 200
42,4	1030000004200	4,17	0,193	1530000004200	4,69	0,195	5	75	3 600
48,3	1030000004800	5,41	0,262	1530000004800	6,20	0,260	5	45	2 160
60,3	1030000006000	8,47	0,490	1530000006000	9,80	0,470	5	40	960
70,0	1030000007000	19,66	0,730	1530000007000	21,54	0,700	5	-	720
76,1	1030000007600	13,85	0,780	1530000007600	15,94	0,795	4	-	576
88,9	1030000008800	19,95	1,220	1530000008800	23,17	1,200	4	-	400
101,6	1030000010100	32,81	1,820	1530000010100	37,63	1,800	3	-	243
108,0	1030000010800	30,46	2,070	1530000010800	36,26	2,165	3	-	192
114,3	1030000011400	31,51	2,350	1530000011400	37,67	2,300	3	-	192
133,0	1030000013300	51,28	3,620	1530000013300	60,93	3,600	2	-	112
139,7	1030000013900	54,02	4,000	1530000013900	64,47	3,900	2	-	112
159,0	1030000015900	76,25	5,820	1530000015900	91,77	5,790	2	-	72
168,3	1030000016800	93,95	6,520	1530000016800	111,91	6,700	2	-	60
193,7	1030000019300▲	279,57	10,600	1530000019300	308,78	10,900	1	-	40
219,1	1030000021900	240,19	15,000	1530000021900	279,05	14,500	1	-	24
244,5	1030000024400 ▲*	481,48	19,800	1530000024400	534,46	19,770	1	-	24
273,0	1030000027300	429,57	24,800	1530000027300	496,03	24,800	1	-	12
323,9	1030000032300	550,25	39,800	1530000032300	646,73	36,000	1	-	9
355,6	1030000035500	943,54	57,500	1530000035500	1098,98	58,000	1	-	-
406,4	1030000040600	1367,41	82,500	1530000040600	1595,21	85,000	1	-	1
457*	1030000045700 *	2914,46	120,000	1530000045700 ▲*	3209,26	110,000	1	-	1
508*	1030000050800 *	3729,16	162,000	1530000050800 ▲*	4160,64	161,000	1	-	1
610*	1030000061000 *	5763,32	268,000	1530000061000 ▲*	6470,84	264,000	1	-	-

* Épaisseur Thickness Espesor
10 mm

CONDITIONNEMENT / PACKING / EMBALAJE



Sachet / Plastic bag / Bolsa de plástico



Carton / Carton / Cartón



Palette / Pallet / Paleta

▲ SUR DEMANDE / ON REQUEST / A PETICIÓN

* Non repris dans la norme EN 10 253-1 / Out of EN 10 253-1 / No incluidos en la norma EN 10 253-1



103 180°

COURBE 3D À 180°

RETURN BEND 3D TYPE
CURVA 3D A 180°

Épaisseur Thickness Espesor
> P. 298

Ø	Noir / Black / Negro			Galvanisé / Galvanised / Galvanizado			C-100	PALETTE	PALLETS
	Code	€	Kg	Code	€	Kg			
26,9	1031800002600	8,76	0,120	-	-	-	10	120	5 760
33,7	1031800003300	12,14	0,240	-	-	-	5	100	2 400
42,4	1031800004200	17,06	0,380	1531800004200 ▲	18,08	-	5	60	1 440
48,3	1031800004800	21,30	0,500	-	-	-	3	36	864
60,3	1031800006000	35,81	1,560	-	-	-	-	-	-
76,1	1031800007600	55,41	1,560	-	-	-	-	-	-

Un délai de réalisation est à prévoir pour la galvanisation *Lead time is required for zinc coating* *La galvanización necesita un plazo de producción*



105

COURBE 5D À 90°

90° ELBOW 5D TYPE
CURVA 5D A 90°

Épaisseur Thickness Espesor
> P. 298

Ø	Noir / Black / Negro			Galvanisé / Galvanised / Galvanizado			C-100	PALETTE	PALLETS
	Code	€	Kg	Code	€	Kg			
21,3	1050000002100	8,21	0,060	-	-	-	10	300	12 000
26,9	1050000002600	9,99	0,131	1550000002600	10,31	0,120	10	120	4 800
33,7	1050000003300	10,17	0,200	1550000003300	10,73	0,210	10	60	2 880
42,4	1050000004200	13,19	0,345	1550000004200	14,21	0,380	5	65	1 560
48,3	1050000004800	16,81	0,500	1550000004800	18,11	0,485	4	40	960
60,3	1050000006000	25,55	0,900	1550000006000	27,94	0,890	4	-	720
76,1	1050000007600	41,93	1,440	1550000007600	45,68	1,400	3	-	432
88,9	1050000008800	58,42	2,200	1550000008800	64,34	2,210	2	-	200
101,6	1050000010100	98,98	3,210	1550000010100	107,58	3,210	3	-	162
108,0	1050000010800	101,21	3,700	1550000010800	111,07	3,680	2	-	128
114,3	1050000011400	104,88	4,200	1550000011400	116,06	4,170	2	-	128
133,0	1050000013300	175,79	6,200	1550000013300	192,49	6,230	-	-	70
139,7	1050000013900	178,26	7,000	1550000013900	196,86	6,940	-	-	70
159,0	1050000015900	261,71	10,100	1550000015900	288,78	10,100	-	-	48
168,3	1050000016800	275,30	11,100	1550000016800	305,05	11,100	-	-	30
219,1	1050000021900	664,07	26,700	1550000021900	735,63	26,700	-	-	16
273,0	1050000027300	1064,25 ▲	42,300	1550000027300	1177,64 ▲	42,310	-	-	-
323,9	1050000032300	1627,30 ▲	67,100	1550000032300	1812,22 ▲	69,000	-	-	-
355,6	1050000035500	2555,55 ▲	91,600	1550000035500	2801,04 ▲	91,600	-	-	-
406,4	1050000040600	3482,68 ▲	131,000	1550000040600	3837,78 ▲	132,500	-	-	-

Un délai de réalisation est à prévoir pour la galvanisation *Lead time is required for zinc coating* *La galvanización necesita un plazo de producción*



RÉDUCTIONS

• REDUCERS • REDUCCIONES

NORME STANDARD NORMA
EN 10253-1

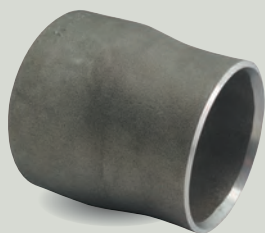

106

RÉDUCTION CONCENTRIQUE

CONCENTRIC REDUCER

REDUCCIÓN CONCÉNTRICA

Épaisseur Thickness Espesor



> P. 298

Ø	Noir / Black / Negro				Galvanisé / Galvanised / Galvanizado				C	B	P
	Code	€	KG	Code	€	Kg					
33,7	26,9	1060000332600	4,94	0,091	1560000332600	5,13	0,070	10	250	10 000	
	26,9	1060000422600	5,58	0,108	1560000422600	5,93	0,130	10	150	7 200	
42,4	33,7	1060000423300	5,22	0,117	1560000423300	5,58	0,135	10	150	7 200	
	26,9	1060000482600	9,47	0,150	1560000482600	10,05	0,215	-	-	-	
48,3	33,7	1060000483300	8,75	0,170	1560000483300	9,26	0,190	-	-	-	
	42,4	1060000484200	8,16	0,176	1560000484200	8,67	0,190	5	100	4 800	
60,3	33,7	1060000603300	10,32	0,250	1560000603300	11,10	0,290	5	75	3 600	
	42,4	1060000604200	9,61	0,269	1560000604200	10,47	0,320	5	75	3 000	
	48,3	1060000604800	8,86	0,282	1560000604800	9,72	0,320	5	75	3 000	
70,0	33,7	1060000703300	23,70	0,405	1560000703300	24,99	0,480	-	-	-	
	42,4	1060000704200	20,73	0,391	1560000704200 ▲	21,80	0,400	5	-	1 850	
	48,3	1060000704800 *	19,81	0,420	1560000704800 ▲ *	20,72	0,340	5	-	1 850	
	60,3	1060000706000 *	18,12	0,400	1560000706000 *	18,79	0,250	5	-	1 850	
76,1	42,4	1060000764200	15,13	0,463	1560000764200	16,34	0,450	5	-	1 500	
	48,3	1060000764800	14,05	0,480	1560000764800	15,39	0,500	5	-	1 500	
	60,3	1060000766000	12,93	0,469	1560000766000	14,62	0,330	5	-	1 500	
88,9	48,3	1060000884800	16,71	0,645	1560000884800	18,85	0,800	-	-	-	
	60,3	1060000886000	15,02	0,590	1560000886000	17,03	0,750	4	-	1 160	
	70,0	1060000887000	13,75	0,480	1560000887000 ▲	15,63	0,700	4	-	1 160	
	76,1	1060000887600	14,03	0,589	1560000887600	15,60	0,585	4	-	1 160	
101,6	60,3	1060001016000 *	24,84	0,900	1560001016000 ▲ *	26,72	0,700	-	-	-	
	70,0	1060001017000 *	22,98	0,830	1560001017000 ▲ *	25,20	0,830	-	-	-	
	76,1	1060001017600 *	23,14	0,875	1560001017600 ▲ *	25,28	0,800	-	-	-	
	88,9	1060001018800 *	21,47	0,913	1560001018800 *	22,86	0,520	-	-	-	
108,0	60,3	1060001086000 *	24,84	0,900	1560001086000 ▲ *	27,92	1,150	3	-	675	
	76,1	1060001087600 *	23,07	0,875	1560001087600 ▲ *	25,48	0,900	3	-	675	
	88,9	1060001088800 *	21,37	0,615	1560001088800 ▲ *	23,51	0,800	3	-	675	
114,3	60,3	1060001146000	25,20	1,080	1560001146000	27,88	1,000	3	-	621	
	70,0	1060001147000 *	23,05	1,000	1560001147000 ▲ *	26,48	1,280	3	-	621	
	76,1	1060001147600	23,05	0,905	1560001147600	25,44	0,890	3	-	621	
	88,9	1060001148800	22,63	1,265	1560001148800	25,63	1,120	3	-	621	
101,6	1060011410100 *	22,47	0,805	1560011410100 *	24,27	0,670	-	-	-		
133,0	70,0	1060001337000 *	43,15	1,850	1560001337000 ▲ *	44,95	0,670	3	-	378	
	76,1	1060001337600 *	42,95	1,950	1560001337600 ▲ *	48,18	1,950	3	-	378	
	88,9	1060001338800 *	39,13	1,620	1560001338800 ▲ *	43,15	1,500	3	-	378	
	101,6	1060013310100	39,04	-	1560013310100 ▲	42,42	1,260	-	-	-	
	108,0	1060013310800 *	35,79	1,765	1560013310800 *	38,47	1,000	3	-	378	
114,3	1060013311400 *	35,64	1,620	1560013311400 *	39,93	1,600	3	-	378		

▲ SUR DEMANDE / ON REQUEST / A PETICIÓN

Acier à souder • Buttt-welding steel • Acero para soldar a tope



Ø	Noir / Black / Negro			Galvanisé / Galvanized / Galvanizado			  			
	Code	€	Kg	Code	€	Kg				
139,7	76,1	1060001397600	41,42	1,531	1560001397600	46,24	1,800	2	-	280
	88,9	1060001398800	36,58	1,550	1560001398800 ▲	41,14	1,700	2	-	280
	101,6	1060013910100 *	36,88	1,510	1560013910100 *	41,52	1,730	-	-	-
	108,0	1060013910800 *	33,63	1,260	1560013910800 *	36,85	1,200	-	-	-
	114,3	1060013911400	34,36	1,700	1560013911400	39,08	1,760	2	-	280
	133,0	1060013913300 *	34,08	1,715	1560013913300 *	36,22	0,800	-	-	-
159,0	76,1	1060001597600	72,02	2,300	1560001597600 ▲	78,72	2,500	-	-	-
	88,9	1060001598800	60,46	2,200	1560001598800	66,36	2,200	2	-	238
	108,0	1060015910800	55,48	2,360	1560015910800	61,70	2,320	2	-	238
	114,3	1060015911400	55,32	2,340	1560015911400	61,11	2,160	2	-	238
	133,0	1060015913300	52,37	2,050	1560015913300	58,80	2,400	2	-	238
	139,7	1060015913900	52,14	1,350	1560015913900	58,84	2,500	2	-	238
168,3	88,9	1060001688800	64,58	2,360	1560001688800	73,75	3,420	2	-	168
	101,6	1060016810100	64,55	2,500	1560016810100	72,94	3,130	-	-	-
	114,3	1060016811400	59,16	2,820	1560016811400	66,13	2,600	2	-	168
	133,0	1060016813300	54,86	2,480	1560016813300	60,25	2,010	2	-	168
	139,7	1060016813900	55,25	2,725	1560016813900	62,49	2,700	2	-	168
	159,0	1060016815900	54,98	2,585	1560016815900	61,91	-	2	-	168
193,7	88,9	1060001938800	241,28	5,180	1560001938800	255,16	5,180	-	-	-
	114,3	1060019311400	150,74	3,900	1560019311400	163,87	4,900	-	-	-
	133,0	1060019313300	138,73	3,800	1560019313300	148,38	3,600	-	-	-
	139,7	1060019313900	140,60	4,350	1560019313900	150,25	3,600	-	-	-
	168,3	1060019316800	127,77	3,940	1560019316800	133,93	2,300	-	-	-
219,1	108,0	1060021910800	128,05	7,100	1560021910800	147,08	7,100	1	-	120
	114,3	1060021911400	125,61	5,100	1560021911400	138,53	4,820	1	-	120
	133,0	1060021913300	118,79	5,100	1560021913300	131,39	4,700	1	-	120
	139,7	1060021913900	118,79	5,100	1560021913900	132,73	5,200	1	-	120
	159,0	1060021915900	97,41	5,100	1560021915900	107,06	3,600	1	-	120
	168,3	1060021916800	96,38	4,100	1560021916800	107,37	4,100	1	-	120
273,0	133,0	1060027313300	219,73	11,300	1560027313300	250,01	11,30	-	-	-
	139,7	1060027313900	217,89	9,800	1560027313900	244,15	9,800	-	-	-
	168,3	1060027316800	166,92	8,100	1560027316800	188,63	8,100	1	-	60
	219,1	1060027321900	151,78	5,200	1560027321900	165,72	5,200	1	-	60
323,9	159,0	1060032315900 *	323,62	15,100	1560032315900 *	364,09	15,100	1	-	24
	168,3	1060032316800	324,32	15,670	1560032316800	366,32	15,670	-	-	-
	219,1	1060032321900	246,29	11,000	1560032321900	277,00	11,460	-	-	-
	273,0	1060032327300	269,09	11,000	1560032327300	298,57	7,120	1	-	24
355,6	168,3	1060035516800	702,69	22,620	1560035516800	763,31	22,620	-	-	-
	219,1	1060035521900	608,55	17,400	1560035521900	655,18	17,400	-	-	-
	273,0	1060035527300	446,78	12,000	1560035527300	478,94	12,000	-	-	-
	323,9	1060035532300	412,09	9,600	1560035532300	437,82	9,600	-	-	-
406,4	219,1	1060040632300	1063,59	28,470	1560040632300	▲	-	-	-	-
	273,0	1060040627300	944,56	21,520	1560040627300	▲	-	1	-	12
	323,9	1060040632300	853,16	14,950	1560040632300	▲	-	-	-	-
	355,6	1060040635500	798,43	11,200	1560040635500	▲	-	-	-	-

▲ SUR DEMANDE / ON REQUEST / A PETICIÓN
 * Non repris dans la norme EN 10 253-1 / Out of EN 10 253-1 / No incluidos en la norma EN 10 253-1
 ■ JUSQU'À ÉPUISEMENT DES STOCKS / WHILE STOCKS LAST / HASTA EL AGOTAMIENTO DEL STOCK



TÉS

• TEES • TES



107

TÉ ÉGAL
EQUALTEE
TE IGUAL

Épaisseur *Thickness* *Espesor*
> P. 298

Ø	Noir / Black / Negro			Galvanisé / Galvanised / Galvanizado			
	Code	€	Kg	Code	€	Kg	
26,9	1070000002600	23,10	0,150	1570000002600	23,50	-	1
33,7	1070000003300	29,20	0,260	1570000003300	29,90	-	1
42,4	1070000004200	36,89	0,370	1570000004200	37,88	-	1
48,3	1070000004800	38,72	0,690	1570000004800	40,57	-	1
60,3	1070000006000	53,56	0,771	1570000006000	55,62	-	1
76,1	1070000007600	73,50	1,030	1570000007600	76,26	-	1
88,9	1070000008800	100,06	2,330	1570000008800	104,64	-	1
114,3	1070000011400	160,79	4,000	1570000011400	171,51	-	1
139,7	1070000013900	247,91	6,900	1570000013900	261,21	-	1
168,3	1070000016800	346,71	7,150	1570000016800	365,87	-	1
219,1	1070000021900	555,94	18,300	1570000021900	604,98	-	1

Un délai de réalisation est à prévoir pour la galvanisation *Lead time is required for zinc coating* *La galvanización necesita un plazo de producción*

FOND BOMBÉ

• DISHED END • TAPA

NORME STANDARD NORMA
EN 10253-1



104

FOND BOMBÉ

DISHED END

TAPA

Épaisseur *Thickness* *Espesor*
> P. 298

Ø	Noir / Black / Negro			Galvanisé / Galvanised / Galvanizado			Kg
	Code	€	Kg	Code	€	Kg	
26,9	1040000002600	1,17	0,017	1540000002600	1,71	0,020	1200
33,7	1040000003300	1,30	0,030	1540000003300	1,86	0,038	750
42,4	1040000004200	1,38	0,040	1540000004200	2,07	0,050	500
48,3	1040000004800	1,72	0,052	1540000004800	2,43	0,058	400
60,3	1040000006000	1,74	0,097	1540000006000	2,39	0,130	240
70,0	1040000007000	2,71	0,162	1540000007000	4,12	0,160	160
76,1	1040000007600	2,95	0,170	1540000007600	4,44	0,165	140
88,9	1040000008800	3,22	0,225	1540000008800	4,91	0,260	100
101,6	1040000010100	4,55	0,365	1540000010100	7,26	0,440	72
108,0	1040000010800	5,92	0,431	1540000010800	8,57	0,480	60
114,3	1040000011400	6,08	0,415	1540000011400	8,68	0,482	60
133,0	1040000013300	8,98	0,685	1540000013300	13,39	0,710	40
139,7	1040000013900	10,30	0,700	1540000013900	14,48	0,780	36
159,0	1040000015900	17,79	1,165	1540000015900	25,12	0,945	25
168,3	1040000016800	19,98	1,340	1540000016800	29,54	1,420	18
193,7	1040000019300	34,86	2,175	1540000019300	52,51	2,220	12
219,1	1040000021900	47,36	3,020	1540000021900	70,71	2,830	1
244,5	1040000024400	57,17	3,660	1540000024400	84,92	3,650	1
273,0	1040000027300	70,91	3,100	1540000027300	95,67	4,380	1
323,9	1040000032300	101,13	7,400	1540000032300	153,65	6,080	1
355,6	1040000035500	161,94	7,500	1540000035500	222,89	7,500	1
406,4	1040000040600	211,64	13,500	1540000040600	313,09	9,800	1
457*	1040000045700	481,32	16,200	-	-	-	1
508*	1040000050800 ▲	481,32	58,300	-	-	-	1
610*	1040000061000 ▲	1165,43	-	-	-	-	1

Un délai de réalisation est à prévoir pour la galvanisation *Lead time is required for zinc coating* *La galvanización necesita un plazo de producción*

* Épaisseur *Thickness* *Espesor*
8,8 mm

▲ SUR DEMANDE / ON REQUEST / A PETICIÓN



Acier à souder • Butt-welding steel • Acero para soldar a tope

codital 2022

BSP.



codital

ACS

PN16

PN16

PP

82mm

PVC-UH
PN 16

codita

PL | **codital**

RACCORDS PLASTIQUES

PLASTIC FITTINGS

ACCESORIOS DE PLASTICO



 > 312 5890	 > 313 5041	 > 313 5893	 > 313 5043	 > 313 5001	 > 314 5830	 > 315 5831	 > 314 5834	 > 315 5180
 > 316 5870	 > 316 5301	 > 317 5872	 > 318 5878	 > 319 5879	 > 319 5740	 > 319 5014	 > 320 5004	 > 320 5005
 > 320 5008	 > 320 5006	 > 321 5007	 > 321 5010	 > 322 5892	 > 322 5042	 > 322 5833	 > 323 5874	 > 323 5875
 > 323 5940	 > 323 5880	 > 324 5885	 > 324 5877	 > 324 5876	 > 325 5046	 > 325 5303	 > 325 5302	 > 325 5600
 > 326 5020	 > 326 5011	 > 327 5891	 > 327 5895	 > 327 5044	 > 327 5832	 > 328 5630	 > 328 5972	 > 328 5950
 > 329 5846	 > 329 5873	 > 330 5840	 > 330 5951	 > 330 5951 Bis	 > 331 5842	 > 331 5841	 > 332 5894	 > 332 5045

RACCORDS PVC-U PRESSION PN16

- PVC-U PRESSURE FITTINGS PN16
- ACCESORIOS PVC-U DE PRESIÓN PN16

							
P. 312 Raccords à coller... • Solvent cement jointing... • Accesorios para encolar...	P. 320 Brides • Flanges • Bridas	P. 322 Raccords à visser BSPP... • BSPP threaded fittings • Accesorios para roscar BSPP	P. 327 Adaptateurs série mixte (à visser / à coller) • Adaptor fittings... • Accesorios mixtos...	P. 334 Collecteurs et accessoires • Manifold and accessories • Colectores y accesorios	P. 336 Vannes • Valves • Válvulas	P. 342 Clapet • Check valves • Válvulas de retención	P. 344 Accessoires • Accessories • Accesorios

Aide à la vente

Sales tools / Ayuda para la venta

Produits développés pour la distribution
Products made for distribution
Productos desarrollados para la distribución

-  Kit Raccords PVC
Kit PVC fittings
Kit Accesorios PVC
-  Étiquettes gencodées
Barcoded labels
Etiquetas con código de barras

En savoir +
Learn more
Descubra más
> Page 392

								
> 332 5835	> 333 5860	> 333 5861	> 334 5736	> 334 5737	> 334 5738	> 334 5730	> 335 5734	> 335 5735
								
> 335 5780	> 335 5733	> 335 5741	> 335 5770	> 335 5790	> 335 5701	> 335 5749	> 336 5431 5430	> 337 5401 5400
								
> 337 5441 5440	> 338 5399	> 338 5398	> 338 5397	> 339 5227	> 339 5396	> 340 5390 5391 5392 5393	> 341 5394 5395	> 341 5473
								
> 342 5497 5498	> 343 5402 5403	> 343 5404	> 344 5910 5911	> 344 5912	> 345 5517	> 345 5518	> 345 5408	> 345 5015
								
> 345 5016								

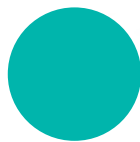

LES RACCORDS PVC-U PN16 CODITAL

- PVC-U PRESSURE FITTINGS PN16
- ACCESORIOS PVC-U DE PRESIÓN PN16



Utilisation

Use **Us**o

Adduction d'eau, l'irrigation, l'arrosage, les réseaux de piscine, l'industrie chimique, l'industrie alimentaire, etc.

For water supply, irrigation, watering, swimming pool systems, chemical industry, food industry, etc.

Para el abastecimiento de agua, la irrigación, el regadío, los sistemas de piscinas, la industria alimentaria, etc.

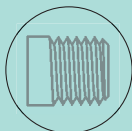

A.G.S.

Nous consulter

T° PN

La pression nominale d'utilisation est indiquée dans les tableaux de chaque produit. Les conditions de service sont également liées à la température du fluide conformément au tableau 1.

The nominal pressure is stated on tables of each product. The working conditions are also linked to fluid temperature according to below table 1.

La presión nominal de uso está indicada en las tablas de cada producto. Las condiciones de servicio se relacionan también con la temperatura del fluido en conformidad con la tabla 1.

Tableau 1 - Graphique Pression-Température

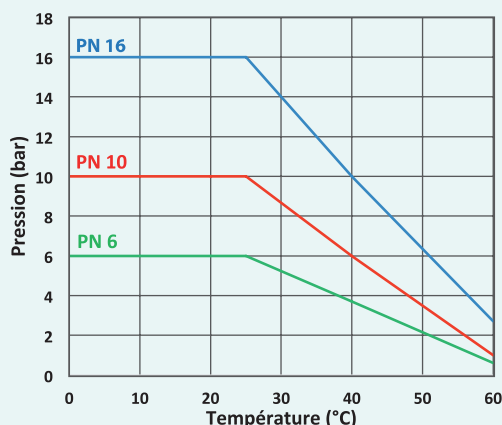

Raccordement à coller :

Les raccords à coller sont conformes à la norme européenne EN 1452.

Raccordement à visser :

Sauf indication contraire, tous les raccords à visser sont des filetages gaz selon la norme ISO 228-1 (BSPP).

Raccordement des brides :

Les dimensions de raccordement des brides sont conformes à la norme EN 1092-1 et compatibles avec la plupart des équipements. Ces dimensions sont indiquées dans le tableau page 307.

Solvent cement jointing connection :

The solvent cement jointing connection comply with European standard EN 1452.

Threaded connection :

Unless otherwise specified, all the threaded connections are made according to ISO 228-1 standard (BSPP).

Flange connection :

Flange dimensions comply with EN 1092-1 standard and are suitable for most of the hydraulic equipments. These dimensions are stated on below table P.307

Conexión para encolar :

Las conexiones para encolar se ajustan a la norma europea EN 1452.

Conexión para roscar :

Salvo indicación en contrario, todas las conexiones para roscar son roscas de gas según la norma ISO 228-1 (BSPP).

Conexión para bridas :

Las dimensiones de conexión de bridas cumplen la norma EN1092-1 y son compatibles con la mayoría de los equipos. Estas dimensiones están indicadas en la tabla P.307

Aide à la vente

Sales tools / Ayuda para la venta

Produits développés pour la distribution
Products made for distribution
Productos desarrollados para la distribución



Kit Raccords PVC
Kit PVC fittings
Kit Accesorios PVC



Étiquettes gencodées
Barcoded labels
Etiquetas con código de barras



> P. 312

● Raccords à coller série métrique

- Solvent cement jointing fittings - metric series
- Accesorios para encolar - serie métrica



> P. 320

● Brides

- Flanges
- Bidas



> P. 322

● Raccords à visser BSPP (filetage gaz)

- BSPP threaded fittings
- Accesorios para roscar BSPP



> P. 327

● Adaptateurs série mixte (à visser / à coller)

- Adaptor fittings (threaded / glued)
- Accesorios mixtos (para roscar y encolar)

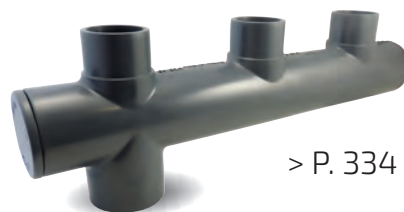

> P. 334

● Collecteurs et accessoires

- Manifold and accessories
- Colectores y accesorios



> P. 336

● Vannes

- Valves
- Válvulas



> P. 342

● Clapets

- Check valves
- Válvulas de retención



> P. 344

● Accessoires

- Accessories
- Accesorios



Raccords à coller série métrique

- Solvent cement jointing fittings - metric series
- Accesorios para encolar serie métrica

Aide à la vente

Sales tools / Ayuda para la venta

Produits développés pour la distribution
Products made for distribution
Productos desarrollados para la distribución



Kit Raccords PVC
Kit PVC fittings
Kit Accesorios PVC



Étiquettes gencodées
Barcoded labels
Etiquetas con código de barras

COUDES, COURBES

• ELBOWS, BENDS • CODOS, CURVAS



5890

COUDE 90° F/F

F/F 90° ELBOW
CODO 90° H/H

Code	Ø	PN	€			Gencod unit
5005890001600	16	16	0,62	10	350	-
5005890002000	20	16	0,43	10	300	366036151744 8
5005890002500	25	16	0,62	10	350	366036151745 5
5005890003200	32	16	0,83	10	200	366036151746 2
5005890004000	40	16	1,23	-	120	366036151747 9
5005890005000	50	16	1,54	-	140	366036151748 6
5005890006300	63	16	2,64	-	70	366036151749 3
5005890007500	75	16	5,71	-	40	366036151750 9
5005890009000	90	16	8,00	-	25	366036151751 6
5005890011000	110	16	13,29	-	14	366036151752 3
5005890012500	125	16	25,03	-	10	366036151753 0
5005890014000	140	16	40,77	-	6	-
5005890016000	160	16	44,95	-	4	366036151755 4
5005890020000	200	10	89,23	-	3	-
5005890022500	225	10	154,48	-	2	-
5005890025000	250	10	272,06	-	1	-
5005890031500	315	10	707,01	-	-	-



5041

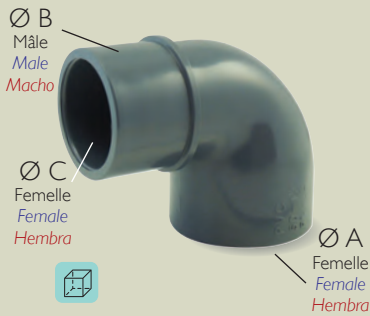

5893

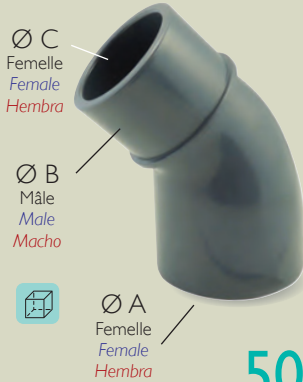

5043



5001

COUDE 45° F/F

F/F 45° ELBOW
CODO 90° HIH

Code	Ø	PN	€			Gencod unit
5005041001600	16	16	0,85	10	100	-
5005041002000	20	16	0,67	10	700	366036151154 5
5005041002500	25	16	0,89	10	450	366036151155 2
5005041003200	32	16	1,24	10	250	366036151156 9
5005041004000	40	16	1,55	-	150	366036151157 6
5005041005000	50	16	1,92	-	170	336036151158 3
5005041006300	63	16	3,20	-	90	366036151159 0
5005041007500	75	16	5,86	-	50	366036151160 6
5005041009000	90	16	8,24	-	30	366036151161 3
5005041011000	110	16	15,97	-	16	366036151162 0
5005041012500	125	16	22,31	-	8	-
5005041014000	140	16	35,65	-	6	-
5005041016000	160	16	38,68	-	6	366036151165 1
5005041020000	200	10	84,75	-	4	-
5005041022500	225	10	110,95	-	2	-
5005041031500	315	10	631,73	-	-	-

**COUDE 90° M/F
OU COUDE RÉDUIT 90° F/F**

M/F 90° ELBOW OR F/F 90° REDUCING ELBOW
CODO 90° HIM O CODO REDUCIDO 90° HIH

Code	Ø A	Ø B	Ø C	PN	€			Gencod unit
5005893505040	50	50	40	16	2,61	-	120	-
5005893636350	63	63	50	16	3,82	-	70	-

**COUDE 45° M/F
OU COUDE RÉDUIT 45° F/F**

M/F 45° ELBOW OR F/F 45° REDUCING ELBOW
CODO 45° HIM O CODO REDUCIDO 45° HIH

Code	Ø A	Ø B	Ø C	PN	€			Gencod unit
5005043505040	50	50	40	16	3,01	-	120	-
5005043636350	63	63	50	16	4,43	-	60	-

**COURBE À GRAND
RAYON 90° F/F**

F/F 90° BEND
CURVA 90° HIH

Code	Ø	PN	€			Gencod unit
5005001200000	20	16	3,27	10	160	-
5005001250000	25	16	4,48	10	100	-
5005001320000	32	16	5,64	10	50	-
5005001400000	40	16	7,64	-	50	-
5005001500000	50	16	9,98	-	60	-
5005001630000	63	16	14,06	-	30	-
5005001750000	75	16	32,68	-	18	-
5005001900000	90	16	50,15	-	-	-
5005001110000	110	16	83,18	-	-	-



● Raccords à coller série métrique

● Solvent cement jointing fittings - metric series ● Accesorios para encolar serie métrica

TÉS, CROIX

• TEES, CROSS • TES, CRUZ



5830



TÉ ÉGAL 90° F/F/F

FIFIF 90° EQUAL TEE

TE IGUAL 90° H/H/H

Code	Ø	PN	€			Gencod unit
5005830016000	16	16	0,67	10	60	-
5005830200000	20	16	0,59	10	450	366036151400 3
5005830250000	25	16	0,71	10	250	366036151401 0
5005830320000	32	16	1,01	10	130	366036151402 7
5005830400000	40	16	1,61	-	80	366036151403 4
5005830500000	50	16	2,13	-	90	366036151404 1
5005830630000	63	16	3,26	-	50	366036151405 8
5005830750000	75	16	6,55	-	32	366036151406 5
5005830900000	90	16	10,32	-	20	366036151407 2
5005830110000	110	16	14,89	-	10	366036151396 9
5005830125000	125	16	27,41	-	7	366036151397 6
5005830140000	140	16	52,53	-	4	-
5005830160000	160	16	51,07	-	3	366036151399 0
5005830020000	200	10	108,34	-	2	-
5005830022500	225	10	152,88	-	1	-
5005830025000	250	10	314,69	-	1	-
5005830031500	315	10	833,75	-	-	-



5834



TÉ ÉGAL 45° F/F/F

FIFIF 45° EQUAL TEE

TE IGUAL 45° H/H/H

Code	Ø	PN	€			Gencod unit
5005834002000	20	16	4,48	-	25	-
5005834002500	25	16	5,20	-	40	-
5005834003200	32	16	5,82	-	42	-
5005834004000	40	16	7,93	-	50	-
5005834005000	50	16	7,31	-	76	-
5005834006300	63	16	10,49	-	30	-
5005834007500	75	16	45,82	-	16	-
5005834009000	90	16	75,34	-	10	-
5005834011000	110	16	152,74	-	8	-

FIF/F 90° REDUCED TEE
TE REDUCIDA 90° HI/HI

TÉ RÉDUIT 90° F/F/F

Code	ØA	ØB	ØC	PN	€			Gencod unit
5005831201620	20	16	20	16	1,07	10	180	-
5005831251625	25	16	25	16	1,17	10	220	-
5005831252025		20		16	1,22	10	220	-
5005831321632	32	16	32	16	1,58	10	160	-
5005831322032		20		16	1,22	10	160	366036151423 2
5005831322532		25		16	1,34	10	140	366036151424 9
5005831402040	40	20	40	16	2,08	-	100	-
5005831402540		25		16	2,08	-	90	-
5005831403240		32		16	2,08	-	90	-
5005831502050	50	20	50	16	3,03	-	110	366036151429 4
5005831502550		25		16	2,73	-	110	366036151430 0
5005831503250		32		16	2,73	-	110	366036151431 7
5005831504050		40		16	3,13	-	100	366036151432 4
5005831632563	63	25	63	16	4,54	-	60	-
5005831633263		32		16	4,23	-	70	366036151435 5
5005831634063		40		16	4,78	-	60	-
5005831635063		50		16	4,54	-	60	-
5005831754075	75	40	75	16	9,42	-	38	366036151438 6
5005831755075		50		16	8,96	-	35	366036151439 3
5005831756375		63		16	8,59	-	32	366036151440 9
5005831905090	90	50	90	16	13,85	-	24	366036151442 3
5005831906390		63		16	12,94	-	22	366036151443 0
5005831907590		75		16	12,56	-	22	366036151444 7
5005831110500	110	50	110	16	25,77	-	12	366036151408 9
5005831110630		63		16	23,12	-	12	366036151409 6
5005831110750		75		16	22,17	-	12	366036151410 2
5005831110900		90		16	21,09	-	10	366036151411 9
5005831125750		75		16	65,46	-	6	-
5005831125900	125	90	125	16	47,01	-	6	-
5005831125110		110		16	47,01	-	10	-
5005831160900	160	90	160	10	90,89	-	3	-
5005831160110		110		10	94,00	-	3	-
50058311601250		125		10	95,54	-	3	-
5005831160140		140		10	95,54	-	3	-



5831



5180

FIF/F CROSS
CRUZ HI/HI/HI

CRUOX F/F/F/F

Code	Ø	PN	€			Gencod unit
5005180002000	20	16	3,91	10	-	-
5005180002500	25	16	4,68	10	-	-
5005180003200	32	16	4,43	-	90	-
5005180004000	40	16	8,41	-	60	-
5005180005000	50	16	9,73	-	60	-
5005180006300	63	16	13,70	-	30	-

"Produits distribution":
"Distribution products":
"Productos distribución":



Étiquettes gencodées
Barcoded labels
Etiquetas con código de barras



Kit Raccords PVC
Kit PVC fittings
Kit Accesorios PVC

En savoir +
Learn more
Descubra más
> Page 392



Raccords à coller série métrique

Solvent cement jointing fittings - metric series • Accesorios para encolar serie métrica



Raccords à coller • Solvent cement jointing fittings • Accesorios para encolar

BOUCHONS

• CAP • TAPÓN

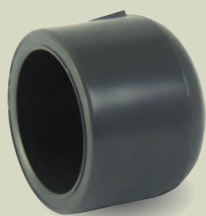

5301

BOUCHON FEMELLE

FEMALE CAP
TAPÓN HEMBRA

Code	Ø	PN	€			Gencod unit
5005301001600	16	16	0,44	10	100	-
5005301002000	20	16	0,37	10	500	366036151201 6
5005301002500	25	16	0,44	10	350	366036151202 3
5005301003200	32	16	0,67	-	400	366036151203 0
5005301004000	40	16	1,02	-	300	366036151204 7
5005301005000	50	16	1,29	-	180	366036151205 4
5005301006300	63	16	1,75	-	100	366036151206 1
5005301007500	75	16	3,94	-	60	366036151207 8
5005301009000	90	16	5,73	-	65	366036151208 5
5005301011000	110	16	9,47	-	40	366036151209 2
5005301012500	125	16	17,46	-	33	-
5005301014000	140	16	22,64	-	20	-
5005301016000	160	16	27,88	-	14	366036151212 2
5005301020000	200	10	51,16	-	7	-

MANCHONS, RÉDUCTIONS

• SOCKETS, REDUCING BUSH • MANGUITO, REDUCCIÓN

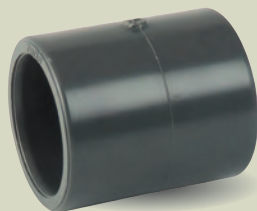

5870

MANCHON F/F

FIF SOCKET
MANGUITO H/H



Code	Ø	PN	€			Gencod unit
5005870001600	16	16	0,54	10	500	-
5005870002000	20	16	0,43	10	380	366036151531 4
5005870002500	25	16	0,48	10	500	366036151532 1
5005870003200	32	16	0,59	10	300	366036151533 8
5005870004000	40	16	0,90	-	200	366036151534 5
5005870005000	50	16	1,09	-	220	366036151535 2
5005870006300	63	16	1,56	-	125	366036151536 9
5005870007500	75	16	3,48	-	85	366036151537 6
5005870009000	90	16	5,55	-	45	366036151538 3
5005870011000	110	16	8,38	-	27	366036151539 0
5005870012500	125	16	14,98	-	20	366036151540 6
5005870014000	140	16	20,27	-	12	-
5005870016000	160	16	21,54	-	6	366036151542 0
5005870020000	200	10	56,92	-	3	366036151543 7
5005870022500	225	10	89,33	-	2	-
5005870025000	250	10	171,32	-	2	-
5005870031500	315	10	240,75	-	1	-





M/F REDUCING BUSH
REDUCCIÓN CORTA M/H

RÉDUCTION SIMPLE M/F

Code	ØA	ØB	PN	€			Gencod unit
5005872201600	20	16	16	0,40	-	100	-
5005872251600	25	16	16	0,48	-	100	-
5005872252000		20	16	0,41	10	700	366036151577 2
5005872321600	32	16	16	0,82	10	450	-
5005872322000		20	16	0,54	10	450	366036151579 6
5005872322500		25	16	0,54	10	450	366036151580 2
5005872402000	40	20	16	0,62	-	270	366036151581 9
5005872402500		25	16	0,62	-	270	366036151582 6
5005872403200		32	16	0,62	-	270	366036151583 3
5005872502500	50	25	16	0,82	-	350	366036151585 7
5005872503200		32	16	0,82	-	350	366036151586 4
5005872504000		40	16	0,82	-	350	366036151856 8
5005872633200	63	32	16	1,23	-	180	366036151587 1
5005872634000		40	16	1,29	-	180	366036151588 8
5005872635000		50	16	1,16	-	180	366036151589 5
5005872754000	75	40	16	2,33	-	110	-
5005872755000		50	16	1,90	-	110	366036151591 8
5005872756300		63	16	1,90	-	110	366036151592 5
5005872905000	90	50	16	3,20	-	65	366036151593 2
5005872906300		63	16	3,53	-	65	366036151594 9
5005872907500		75	16	3,20	-	65	366036151595 6
5005872110630	110	63	16	5,50	-	40	366036151556 7
5005872110750		75	16	5,05	-	40	366036151557 4
5005872110900		90	16	4,94	-	40	366036151558 1
5005872125750	125	75	16	10,08	-	12	-
5005872125900		90	16	11,01	-	12	-
5005872125110		110	16	9,29	-	12	-
5005872140900	140	90	16	20,85	-	40	-
5005872140110		110	16	12,90	-	17	-
5005872140125		125	16	12,90	-	17	-
5005872160900	160	90	16	16,85	-	24	366036151565 9
5005872160110		110	16	17,51	-	24	366036151566 6
5005872160125		125	16	16,85	-	24	366036151567 3
5005872160140		140	10	17,21	-	10	-
5005872200160	200	160	10	30,54	-	12	366036151569 7
5005872225160	225	160	10	54,69	-	7	366036151571 0
5005872225200		200	10	48,06	-	7	366036151572 7
5005872250160	250	160	10	88,84	-	6	-
5005872250200		200	10	88,84	-	6	-
5005872250225		225	10	88,84	-	6	-
5005872315225	315	225	10	236,54	-	4	-

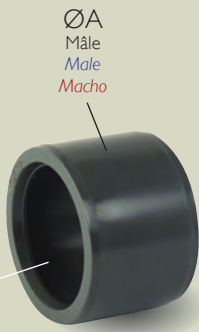

5872

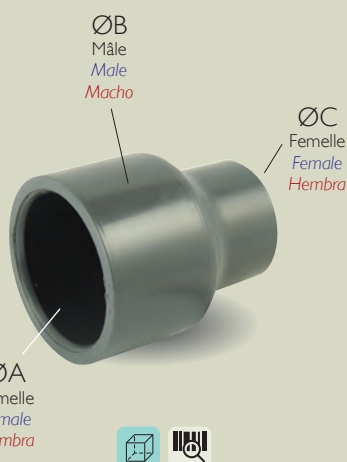

5878

**MANCHON RÉDUIT F/F
OU RÉDUCTION M/F**

FIF REDUCING SOCKET OR M/F REDUCING ADAPTOR
MANGUITO REDUCIDO H/H O REDUCCIÓN H/M

Code	ØA	ØB	ØC	PN	€			Gencod unit
5005878202516	20	25	16	16	0,74	10	100	-
5005878202520	20	25	20	16	0,82	10	500	-
5005878253216	25	32	16	16	0,91	10	300	-
5005878253220	25	32	20	16	0,80	10	300	366036151682 3
5005878253225	25	32	25	16	0,91	10	280	-
5005878324020	32	40	20	16	1,39	10	200	366036151687 8
5005878324025	32	40	25	16	1,37	10	170	366036151688 5
5005878324032	32	40	32	16	1,61	10	350	-
5005878405025	40	50	25	16	1,82	-	230	366036151690 8
5005878405032	40	50	32	16	1,88	-	200	366036151691 5
5005878405040	40	50	40	16	2,10	-	200	-
5005878506332	50	63	32	16	2,45	-	125	366036151693 9
5005878506340	50	63	40	16	2,52	-	120	366036151694 6
5005878506350	50	63	50	16	2,84	-	100	-
5005878637540	63	75	40	16	3,60	-	80	366036151696 0
5005878637550	63	75	50	16	3,50	-	80	366036151697 7
5005878637563	63	75	63	16	4,20	-	60	-
5005878759050	75	90	50	16	5,89	-	45	366036151699 1
5005878759063	75	90	63	16	5,92	-	36	366036151700 4
5005878759075	75	90	75	16	9,22	-	36	-
5005878901150	90	110	50	16	11,11	-	45	366036151702 8
5005878901163	90	110	63	16	10,70	-	45	366036151703 5
5005878901175	90	110	75	16	10,70	-	45	366036151704 2
5005878901190	90	110	90	16	13,35	-	45	-
5005878111263	110	125	63	16	18,11	-	42	366036151658 8
5005878111275	110	125	75	16	14,51	-	42	366036151659 5
5005878111290	110	125	90	16	14,51	-	42	366036151660 1
5005878111211	110	125	110	16	14,51	-	42	-
5005878121490	125	140	90	16	23,14	-	22	-
5005878121411	125	140	110	16	27,31	-	16	-
5005878121412	125	140	125	16	23,14	-	20	-
5005878141611	140	160	110	10	28,46	-	12	-
5005878141612	140	160	125	10	29,83	-	9	-
5005878160140	160	-	140	10	128,31	-	6	-
5005878200160	200	-	160	10	144,01	-	4	366036151667 0
5005878225110	225	-	110	10	211,88	-	-	-
5005878225125	225	-	125	10	211,88	-	-	-
5005878225140	225	-	140	10	116,01	-	4	-
5005878225160	225	-	160	10	116,01	-	4	-
5005878225200	225	-	200	10	116,01	-	4	-
5005878250110	250	-	110	10	266,26	-	3	-
5005878250125	250	-	125	10	266,26	-	3	-
5005878250140	250	-	140	10	266,26	-	3	-
5005878250160	250	-	160	10	258,71	-	3	-
5005878250200	250	-	200	10	258,71	-	3	-
5005878250225	250	-	225	10	270,89	-	3	-
5005878315200	315	-	200	10	321,55	-	3	-
5005878315225	315	-	225	10	321,55	-	3	-
5005878315250	315	-	250	10	321,55	-	3	-



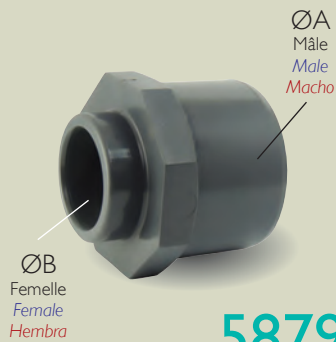

5879



RÉDUCTION M/F

M/F REDUCING ADAPTOR
REDUCCIÓN M/H

Code	ØA	ØB	PN	€			Gencod unit
5005879754000	75	40	16	3,88	-	-	-
5005879755000		50	16	3,88	-	-	-
5005879756300		63	16	3,88	-	-	-
5005879904000	90	40	16	5,17	-	-	-
5005879905000		50	16	5,58	-	-	-
5005879906300		63	16	5,38	-	-	-
5005879907500	110	75	16	7,26	-	-	-
5005879110500		50	16	3,32	-	-	-
5005879110630		63	16	7,84	-	-	-
5005879110750	125	75	16	7,44	-	-	-
5005879125500		50	16	8,50	-	-	-
5005879125630		63	16	8,50	-	-	-
5005879160140	160	140	16	25,96	-	-	-

UNIONS

• UNIONS • UNIÓNS



5740



UNION 3 PIÈCES F/F JOINT TORIQUE EN EPDM

F/F 3-PCS UNION - EPDM O'RING
UNIÓN 3 PIEZAS H/H - JUNTA TÓRICA DE EPDM

Code	Ø	PN	€			Gencod unit
5005740001600	16	16	2,45	10	200	-
5005740002000	20	16	1,91	10	180	366036151377 8
5005740002500	25	16	2,08	10	220	366036151378 5
5005740003200	32	16	2,70	10	150	366036151379 2
5005740004000	40	16	3,70	-	80	366036151380 8
5005740005000	50	16	4,15	-	120	366036151381 5
5005740006300	63	16	6,00	-	60	366036151382 2
5005740007500	75	16	21,61	-	35	366036151385 3
5005740009000	90	16	25,47	-	24	366036151386 0
5005740011000	110	16	29,38	-	12	366036151387 7

DOUILLES

• HOSE ADAPTOR
• ADAPTADOR MANGUERA



5014



DOUILLE CANNELÉE

HOSE ADAPTOR
ADAPTADOR MANGUERA

Code	ØA	ØB	ØC	PN	€			Gencod unit
5005014160016	16	-	16	16	1,01	-	-	-
5005014200018	20	-	18	16	1,14	-	-	-
5005014200020	20	-	20	16	1,19	-	-	-
5005014250025	25	-	25	16	1,48	-	-	-
5005014322532	32	25	30	16	1,90	-	-	-
5005014403240	40	32	40	16	2,25	-	-	-
5005014504038	50	40	38	16	2,08	-	-	-
5005014504050	50	40	50	16	2,93	-	-	-
5005014635060	63	50	60	16	3,68	-	-	-

■ JUSQU'À ÉPUISEMENT DES STOCKS / WHILE STOCKS LAST / HASTA EL AGOTAMIENTO DEL STOCK



Raccords à coller • Solvent cement jointing fittings • Accesorios para encollar

codital 2022

PL.



Brides

● Flanges ● Bridas

Produits développés pour la distribution
Products made for distribution
Productos desarrollados para la distribuciónKit Raccords PVC
Kit PVC fittings
Kit Accesorios PVC

5004

BRIDE TOURNANTE

LOOSE FLANGE

BRIDA LIBRE



Code	∅ Tube Pipe Tubo	DN	PN	€		
5005004002000	20	15	16	2,79	10	150
5005004002500	25	20	16	3,01	10	100
5005004003200	32	25	16	3,43	10	75
5005004004000	40	32	16	4,42	-	44
5005004005000	50	40	16	4,46	-	30
5005004006300	63	50	16	4,83	-	50
5005004007500	75	65	16	5,75	-	40
5005004009000	90	80	16	6,63	-	35
5005004011000	110	100	16	8,05	-	24
5005004012500	125	110	16	11,93	-	20
5005004112500*	125	125/110	16	18,23	-	18
5005004014000	140	125	16	17,91	-	18
5005004016000	160	150	16	19,87	-	28
5005004020000	200	200	10	35,37	-	10
5005004022500	225	200	10	42,76	-	10
5005004025000	250	250	10	66,69	-	80
5005004030000	315	300	10	123,38	-	-

* Bride pour vanne papillon en fonte DN 125 et DN 110 (∅Ext. 125). Utiliser collet 5005005012500

* Flange for cast iron butterfly valve DN 125 and pipe DN 110 (Ext. 125). Use stub end 5005005012500

* Brida para válvula de mariposa de fundición DN 125 y tubo DN 110 (∅Ext. 125). Utilizar manguito 5005005012500

5005

COLLET À JOINT PLAT

STUB END

MANGUITO PORTA BRIDAS



Code	∅ Tube Pipe Tubo	DN	PN	€		
5005005002000	20	15	16	0,64	10	600
5005005002500	25	20	16	0,79	10	300
5005005003200	32	25	16	0,90	10	200
5005005004000	40	32	16	1,30	-	250
5005005005000	50	40	16	1,90	-	180
5005005006300	63	50	16	3,00	-	90
5005005007500	75	65	16	4,22	-	120
5005005009000	90	80	16	5,20	-	70
5005005011000	110	100	16	6,56	-	45
5005005012500	125	110	16	11,00	-	24
5005005014000	140	125	16	14,54	-	18
5005005016000	160	150	16	18,75	-	16
5005005020000	200	200	10	39,68	-	7
5005005022500	225	200	10	43,12	-	6
5005005025000	250	250	10	78,56	-	4
5005005031500	315	300	10	191,51	-	-

5008

BRIDE PLEINE

BLIND FLANGE

BRIDA CIEGA



Code	∅ Tube Pipe Tubo	DN	PN	€		
5005008002000	20	15	16	3,27	10	150
5005008002500	25	20	16	3,79	10	80
5005008003200	32	25	16	4,82	10	65
5005008004000	40	32	16	6,54	-	70
5005008005000	50	40	16	7,22	-	65
5005008006300	63	50	16	9,12	-	40
5005008007500	75	65	16	13,72	-	35
5005008009000	90	80	16	15,84	-	32
5005008011000	110	100	16	20,64	-	20
5005008012500	125	110	16	27,69	-	18
5005008014000	140	125	16	32,71	-	15
5005008016000	160	150	16	35,70	-	10
5005008020000	200	200	10	115,83	-	-

5006

JOINT PLAT EPDM/EVA

EPDM/EVA FLAT GASKET

JUNTA PLANA EPDM/EVA

NOUVEAU MODÈLE
À OREILLES DE CENTRAGE
NEW MODEL
WITH LOCATING HOLES
NUEVO MODELO CON
OREJETAS DE CENTRADO

Code	∅ Tube Pipe Tubo	DN	PN	€		
5005006002000*	20	15	16	1,20	10	-
5005006002500*	25	20	16	1,40	10	-
5005006003200*	32	25	16	1,42	10	-
5005006004000*	40	32	16	1,67	-	-
5005006005000*	50	40	16	2,22	-	-
5005006006300	63	50	16	2,48	-	-
5005006007500	75	65	16	3,21	-	-
5005006009000	90	80	16	3,80	-	-
5005006011000	110	100	16	5,32	-	-
5005006012500	125	110	16	7,25	-	-
5005006014000	140	125	16	7,89	-	-
5005006016000	160	150	16	9,08	-	-
5005006020000	200	175	10	14,21	-	-
5005006022500	225	200	10	17,69	-	-
5005006025000	250	225	10	35,64	-	-
5005006031500	315	300	10	38,56	-	-

* Joint blanc / White gasket / Junta blanco

TABEAU 2
DIMENSIONS DE RACCORDEMENT DE BRIDE
TABLE 2 - FLANGE DIMENSIONS
TABLA 2 - DIMENSIONES DE BRIDA

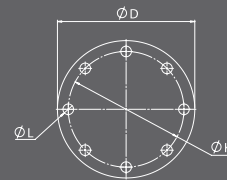

DN	Ø Tube Ø Pipe Ø Tubo	PN	Nb trous Holes No. No taladras	ØL	Boulon Bolt Tornillo	ØD	ØK
15	20	10-16	4	14	M12	95	65
20	25	10-16	4	14	M12	105	75
25	32	10-16	4	14	M12	115	85
32	40	10-16	4	18	M16	140	100
40	50	10-16	4	18	M16	150	110
50	63	10-16	4	18	M16	165	125
65	75	10-16	4/8	18	M16	185	145
80	90	10-16	8	18	M16	200	160
100	110	10-16	8	18	M16	220	180
110*	125	10-16	8	18	M16	230	190
125	140	10-16	8	18	M16	250	210
150	160	10-16	8	22	M20	285	240
200	200	10	8	22	M20	340	295
200	225	10	8	22	M20	340	295
250	250	10	12	22	M20	395	350
300	315	10	12	22	M20	445	400

*Non repris dans la norme EN 1092-1 Not included in EN 1092-1 standard Not incluidos en la norma EN 1092-1



> P. 261

Accessoires Accessories Accesorios

5007

BRIDE FEMELLE À COLLER
FEMALE SOLVENT CEMENT FIXED FLANGE
BRIDA FIJA HEMBRA PARA ENCOLAR



Code	Ø Tube Pipe Tubo	DN	PN	€		
5005007002000	20	15	16	3,70	10	100
5005007002500	25	20	16	4,28	10	60
5005007003200	32	25	16	5,03	10	50
5005007004000	40	32	16	6,58	-	50
5005007005000	50	40	16	7,17	-	48
5005007006300	63	50	16	9,17	-	36
5005007007500	75	65	16	12,99	-	34
5005007009000	90	80	16	14,36	-	26
5005007011000	110	100	16	17,99	-	18

5010

BRIDE FIXE TARAUDÉE PN 16
THREADED FLANGE PN 16
BRIDA SOCKET PN 16



Code	Ø	DN	PN	€		
5005010003200	1 1/4	32	16	7,02	-	60



À visser BSPP (filetage gaz)

- BSPP threaded fittings
- Accesorios para roscar BSPP

Aide à la vente

Sales tools / Ayuda para la venta

Produits développés pour la distribution
Products made for distribution
Productos desarrollados para la distribución



Kit Raccords PVC
Kit PVC fittings
Kit Accesorios PVC



Étiquettes gencodées
Barcoded labels
Etiquetas con código de barras

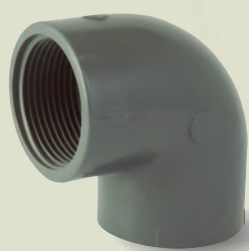

5892

COUDE 90° F/F

FIF 90° ELBOW
CODO 90° HI/H

Code	Ø	PN	€			Gencod unit
5005892001200	3/8"	16	1,70	10	350	-
5005892001500	1/2"	16	0,89	10	250	366036151771 4
5005892002000	3/4"	16	1,14	10	350	366036151772 1
5005892002600	1"	16	1,44	10	200	366036151773 8
5005892003300	1"1/4	16	2,54	-	120	-
5005892004000	1"1/2	16	3,82	-	140	366036151775 2
5005892005000	2"	16	5,16	-	70	366036151776 9
5005892006600	2"1/2	16	13,50	-	40	-
5005892008000	3"	16	18,68	-	25	-
5005892010200	4"	16	31,30	-	14	-



5042

COUDE 45° F/F

FIF 45° ELBOW
CODO 45° HI/H

Code	Ø	PN	€			Gencod unit
5005042001500	1/2"	16	2,10	10	60	-
5005042002000	3/4"	16	2,33	10	80	-
5005042002600	1"	16	2,81	10	100	-
5005042003300	1"1/4	16	3,82	-	120	-
5005042004000	1"1/2	16	4,95	-	120	-
5005042005000	2"	16	7,14	-	90	366036151175 0
5005042006600	2"1/2	16	13,27	-	40	-
5005042008000	3"	16	18,52	-	26	-
5005042010200	4"	16	30,91	-	16	-



5833

TÉ ÉGAL 90° F/F/F

FIF/F 90° EQUAL TEE
TE IGUAL 90° HI/HI/H

Code	Ø	PN	€			Gencod unit
5005833001200	3/8"	16	1,74	10	60	-
5005833001500	1/2"	16	1,20	10	450	366036151456 0
5005833002000	3/4"	16	1,68	10	250	366036151457 7
5005833002600	1"	16	2,03	10	130	366036151458 4
5005833003300	1"1/4	16	3,39	-	68	-
5005833004000	1"1/2	16	4,19	-	90	366036151460 7
5005833005000	2"	16	7,31	-	50	366036151461 4
5005833006600	2"1/2	16	17,03	-	27	-
5005833008000	3"	16	24,33	-	14	-
5005833010200	4"	16	39,69	-	10	-

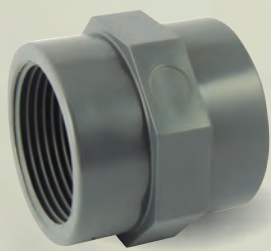

5874

MANCHON F/F

FIF SOCKET
MANGUITO H/H

Code	Ø	PN	€			Gencod unit
5005874001200	3/8"	16	1,14	10	450	-
5005874001500	1/2"	16	0,97	10	350	366036151607 6
5005874002000	3/4"	16	1,03	10	500	366036151608 3
5005874002600	1"	16	1,19	10	300	366036151609 0
5005874003300	1"1/4	16	2,06	-	70	-
5005874004000	1"1/2	16	2,55	-	160	366036151611 3
5005874005000	2"	16	3,60	-	85	366036151612 0
5005874006600	2"1/2	16	9,33	-	36	-
5005874008000	3"	16	13,10	-	60	366036151614 4
5005874010200	4"	16	19,53	-	30	366036151615 1

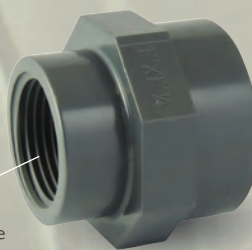

ØB
Femelle
Female
Hembra

ØA
Femelle
Female
Hembra



5875

MANCHON RÉDUIT F/F

FIF REDUCING SOCKET
MANGUITO REDUCIDO H/H

Code	ØA	ØB	PN	€			Gencod unit
5005875151200	1/2"	3/8"	16	2,11	10	450	-
5005875201500	3/4"	1/2"	16	2,11	10	450	366036151618 2
5005875262000	1"	3/4"	16	2,28	10	300	366036151619 9
5005875332600	1"1/4	1"	16	2,79	10	200	-
5005875403300	1"1/2	1"1/4	16	4,11	-	160	-
5005875504000	2"	1"1/2	16	4,79	-	100	366036151622 9
5005875665000	2"1/2	2"	16	12,54	-	50	366036151623 6
5005875806600	3"	2"1/2	16	14,73	-	50	366036151624 3
5005875102800	4"	3"	16	20,79	-	35	-



Joint torique en EPDM
EPDM o'ring
Junta tórica de EPDM



5940

UNION 3 PIÈCES F/F

FIF 3-PCS UNION
UNIÓN 3 PIEZAS H/H

Code	Ø	PN	€			Gencod unit
5005940120000	3/8"	16	3,53	10	100	-
5005940150000	1/2"	16	3,03	10	100	366036151782 0
5005940200000	3/4"	16	3,27	10	100	366036151783 7
5005940260000	1"	16	4,87	10	100	366036151784 4
5005940330000	1"1/4	16	5,25	-	100	-
5005940400000	1"1/2	16	7,28	-	72	366036151786 8
5005940500000	2"	16	10,83	-	60	366036151787 5
5005940660000	2"1/2	16	36,52	-	12	-
5005940800000	3"	16	43,73	-	12	-
5005940100000	4"	16	46,57	-	12	-



5880

MAMELON M/M

M/M NIPPLE
MACHÓN M/M

Code	Ø	PN	€			Gencod unit
5005880120000	3/8"	16	0,79	10	1000	-
5005880150000	1/2"	16	0,57	10	500	366036151725 7
5005880200000	3/4"	16	0,65	10	700	366036151726 4
5005880260000	1"	16	0,78	10	450	366036151727 1
5005880330000	1"1/4	16	1,46	-	60	-
5005880400000	1"1/2	16	1,56	-	160	366036151729 5
5005880500000	2"	16	1,88	-	200	366036151730 1
5005880660000	2"1/2	16	5,78	-	45	-
5005880800000	3"	16	8,13	-	36	-
5005880102000	4"	16	14,69	-	35	-



● À visser BSPP ● BSPP threaded fittings ● Accesorios para roscar BSPP

codital 2022

PL.



● À visser BSPP ● BSPP threaded fittings ● Accesorios para roscar BSPP



ØB
Mâle
Male
Macho

ØA
Mâle
Male
Macho

5885



ØB
Femelle
Femelle
Hembra

ØA
Mâle
Male
Macho

5877

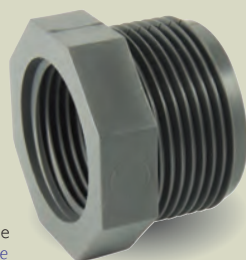

ØB
Femelle
Femelle
Hembra

ØA
Mâle
Male
Macho

5876



MAMELON RÉDUIT M/M

M/M REDUCING NIPPLE
MACHÓN REDUCIDO M/M

Code	ØA	ØB	PN	€			Gencod unit
5005885151200	1/2"	3/8"	16	0,95	10	80	-
5005885201500	3/4"	1/2"	16	1,00	10	50	-
5005885262000	1"	3/4"	16	1,33	10	90	-
5005885332600	1"1/4	1"	16	1,68	-	45	-
5005885403300	1"1/2	1"1/4	16	2,03	-	70	-
5005885504000	2"	1"1/2	16	3,49	-	48	-
5005885665000	2"1/2	2"	16	6,70	-	60	-
5005885805000	3"	2"	16	9,49	-	60	-
5005885806600	3"	2"1/2	16	9,49	-	36	-
5005885102800	4"	3"	16	15,08	-	24	-

RÉDUCTION M/F

M/F REDUCING ADAPTOR
REDUCCIÓN M/H

Code	ØA	ØB	PN	€			Gencod unit
5005877151200	1/2"	3/8"	16	1,30	10	500	-
5005877201200	3/4"	3/8"	16	1,30	10	400	-
5005877201500		1/2"	16	1,19	10	320	366036151638 0
5005877261200	1"	3/8"	16	1,41	10	500	-
5005877261500		1/2"	16	1,32	10	220	366036151640 3
5005877262000		3/4"	16	1,32	10	450	366036151641 0
5005877331500	1"1/4	1/2"	16	1,82	10	300	-
5005877332000		3/4"	16	1,83	10	280	-
5005877332600	1"1/2	1"	16	1,82	10	260	-
5005877402000		3/4"	16	2,29	-	220	-
5005877402600		1"	16	2,18	-	200	366036151646 5
5005877403300	2"	1"1/4	16	2,29	-	180	-
5005877502600		1"	16	2,82	-	120	366036151648 9
5005877503300	2"1/2	1"1/4	16	2,82	-	110	366036151649 6
5005877504000		1"1/2	16	2,82	-	110	366036151650 2
5005877663300		1"	16	7,01	-	90	-
5005877664000	3"	1"1/2	16	7,07	-	72	-
5005877665000		2"	16	7,22	-	45	-
5005877804000	4"	1"1/2	16	9,08	-	60	-
5005877805000		2"	16	8,33	-	45	-
5005877806600		2"1/2	16	9,32	-	40	-
5005877102500	4"	2"	16	15,25	-	40	-
5005877102660		2"1/2	16	15,25	-	40	-
5005877102800		3"	16	15,25	-	40	-

RÉDUCTION SIMPLE M/F

M/F REDUCING BUSH
REDUCCIÓN CORTA M/H

Code	ØA	ØB	PN	€			Gencod unit
5005876201500	3/4"	1/2"	16	0,97	10	380	-
5005876262000	1"	3/4"	16	1,30	10	500	-
5005876332600	1"1/4	1"	16	1,86	10	300	-
5005876403300	1"1/2	1"1/4	16	2,86	-	270	-
5005876504000	2"	1"1/2	16	3,97	-	90	-
5005876665000	2"1/2	2"	16	9,67	-	85	-
5005876806600	3"	2"1/2	16	12,21	-	60	-
5005876102800	4"	3"	16	20,74	-	50	-

"Produits distribution":
"Distribution products":
"Productos distribución":



Étiquettes gencodées
Barcoded labels
Etiquetas con código de barras



Kit Raccords PVC
Kit PVC fittings
Kit Accesorios PVC

En savoir +
Learn more
Descubra más
> Page 392

FIM REDUCING ADAPTOR
REDUCCIÓN HIM

RÉDUCTION F/M

Code	ØA	ØB	PN	€			Gencod unit
5005046121500	3/8"	1/2"	16	1,77	10	85	-
5005046152000	1/2"	3/4"	16	1,85	10	40	-
5005046202600	3/4"	1"	16	2,10	10	150	-
5005046263300	1"	1"1/4	16	2,10	-	220	-
5005046334000	1"1/4	1"1/2	16	2,58	-	150	-
5005046405000	1"1/2	2"	16	3,38	-	140	-
5005046506600	2"	2"1/2	16	6,88	-	72	-
5005046668000	2"1/2	3"	16	8,75	-	50	-
5005046801020	3"	4"	16	15,69	-	25	-



ØA
Mâle
Male
Macho

ØB
Femelle
Female
Hembra



5046

MALE CAP
TAPÓN MACHO

BOUCHON MÂLE

Code	Ø	PN	€			Gencod unit
5005303120000	3/8"	16	0,86	10	1200	-
5005303150000	1/2"	16	0,71	10	100	-
5005303200000	3/4"	16	0,90	10	400	-
5005303260000	1"	16	1,17	10	500	-
5005303330000	1"1/4	16	1,66	-	350	-
5005303400000	1"1/2	16	1,74	-	280	-
5005303500000	2"	16	2,33	-	160	-
5005303660000	2"1/2	16	6,35	-	75	-
5005303800000	3"	16	8,06	-	24	-
5005303100000	4"	16	13,88	-	12	-

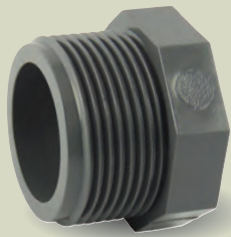

5303

FEMALE CAP
TAPÓN HEMBRA

BOUCHON FEMELLE

Code	Ø	PN	€			Gencod unit
5005302120000	3/8"	16	1,00	10	1000	-
5005302150000	1/2"	16	0,72	10	450	366036151216 0
5005302200000	3/4"	16	0,86	10	280	366036151217 7
5005302260000	1"	16	0,98	10	180	366036151218 4
5005302330000	1"1/4	16	1,82	-	120	366036151219 1
5005302400000	1"1/2	16	1,83	-	230	366036151220 7
5005302500000	2"	16	2,52	-	125	366036151221 4
5005302660000	2"1/2	16	10,32	-	60	-
5005302800000	3"	16	11,47	-	45	366036151223 8
5005302102000	4"	16	14,41	-	30	366036151214 6

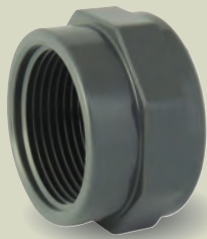

5302

FEMALE CAP WITH EPDM O'RING
TAPÓN HEMBRA CON JUNTA TÓRICA EPDM

BOUCHON FEMELLE
AVEC JOINT TORIQUE EPDM

Code	Ø	PN	€			Gencod unit
5005600330000 ■	1"1/4	16	1,00	-	-	-



5600





5020



DOUILLE CANNELÉE MÂLE

MALE HOSE ADAPTOR
ADAPTADOR MANGUERA MACHO

Code	ØA	ØB	PN	€			Gencod unit
5005020121600	3/8"	16	16	0,95	-	-	-
5005020151800	1/2"	18	16	1,16	-	-	-
5005020152000		20	16	1,24	-	-	-
5005020202000	3/4"	20	16	1,53	-	-	-
5005020202500		25	16	1,53	-	-	-
5005020262500	1"	25	16	1,97	-	-	-
5005020263000		30	16	1,97	-	-	-
5005020334000	1"1/4	40	16	2,32	-	-	-
5005020403800	1"1/2	38	16	2,46	-	-	-
5005020404000		40	16	3,31	-	-	-
5005020405000		50	16	3,02	-	-	-
5005020506000	2"	60	16	3,82	-	-	-



5011



IDEM 5020 AVEC PRISE LONGUE

IDEM 5020 WITH LONG PLUG
IDEM 5020 CON CONEXIÓN LARGA

Code	ØA	ØB	ØC	PN	€			Gencod unit
5005011121816	3/8"	18	16	16	1,07	10	500	-
5005011152220	1/2"	22	20	16	1,13	10	300	-
5005011202725	3/4"	27	25	16	1,28	10	180	-
5005011263230	1"	32	30	16	1,42	10	250	-
5005011334240	1"1/4	42	40	16	2,36	-	-	-
5005011405250	1"1/2	52	50	16	2,87	-	100	-
5005011506460	2"	64	60	16	5,23	-	-	-

"Produits distribution":
"Distribution products":
"Productos distribución":



Étiquettes gencodées
Barcoded labels
Etiquetas con código de barras



Kit Raccords PVC
Kit PVC fittings
Kit Accesorios PVC

En savoir +
Learn more
Descubra más
> Page 392

Adaptateurs série mixte (à visser / à coller)

- Adaptor fittings (threaded / glued)
- Accesorios mixtos (para rosca y encolar)

Aide à la vente

Sales tools / Ayuda para la venta

Produits développés pour la distribution
Products made for distribution
Productos desarrollados para la distribución



Kit Raccords PVC
Kit PVC fittings
Kit Accesorios PVC



Étiquettes gencodées
Barcoded labels
Etiquetas con código de barras



COUDE 90° F/F

FIF 90° ELBOW
CODO 90° H/H

Code	ØA	ØB	PN	€			Gencod unit
5005891161200	16	3/8"	16	1,54	10	100	-
5005891201500	20	1/2"	16	0,93	10	300	366036151762 2
5005891252000	25	3/4"	16	1,23	10	350	366036151763 9
5005891322600	32	1"	16	1,49	10	200	366036151764 6
5005891403300	40	1"1/4	16	2,40	-	150	366036151765 3
5005891504000	50	1"1/2	16	3,72	-	140	366036151766 0
5005891635000	63	2"	16	4,84	-	70	366036151767 7
5005891756600	75	2"1/2	16	12,04	-	38	-
5005891908000	90	3"	16	17,84	-	25	-
5005891110100	110	4"	16	31,15	-	14	-

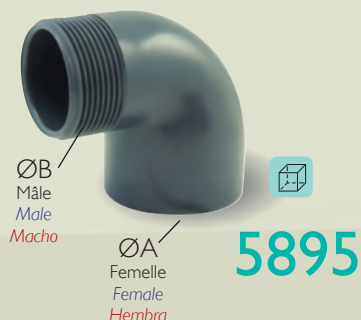

COUDE 90° F/M

FIM 90° ELBOW
CODO 90° H/M

Code	ØA	ØB	PN	€			Gencod unit
5005895323300	32	1"1/4	16	2,40	-	90	-
5005895504000	50	1"1/2	16	3,11	-	120	-
5005895505000	50	2"	16	4,86	-	-	-
5005895635000	63	2"	16	4,43	-	70	-



COUDE 45° F/M

FIM 45° ELBOW
CODO 45° H/M

Code	ØA	ØB	PN	€			Gencod unit
5005044504000	50	1"1/2	16	3,61	-	120	-
5005044635000	63	2"	16	5,01	-	60	-



TÉ 90° F/F/F

AVEC DÉRIVATION TARAUDÉE

FIF/F 90° TEE WITH CENTRAL FEMALE THREAD
TE 90° H/H/H CON DERIVACIÓN ROSCADA

Code	ØA	ØB	ØC	PN	€			Gencod unit
5005832161216	16	3/8"	16	16	1,48	10	30	-
5005832201520	20	1/2"	20	16	1,26	10	200	366036151447 8
5005832252025	25	3/4"	25	16	1,60	10	250	366036151448 5
5005832322632	32	1"	32	16	2,40	10	130	366036151449 2
5005832403340	40	1"1/4	40	16	3,80	-	80	366036151450 8
5005832504050	50	1"1/2	50	16	4,22	-	90	366036151451 5
5005832635063	63	2"	63	16	6,20	-	50	366036151452 2
5005832756675	75	2"1/2	75	16	15,05	-	27	-
5005832908090	90	3"	90	16	21,55	-	14	-
5005832110100	110	4"	110	16	36,24	-	9	-



● Adaptor fittings (threaded / glued)

● série mixte (à visser / à coller)



codital 2022



Pour serre
For greenhouse
Para invernadero

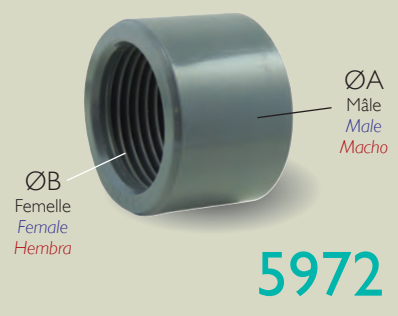

ØB
Femelle
Female
Hembra

ØA
Mâle
Male
Macho



ØB
Femelle
Female
Hembra

ØA
Mâle
Male
Macho



TÉ 90° F/M/F
AVEC DÉRIVATION FILETÉE

F/M/F 90° TEE WITH CENTRAL MALE THREAD
TE 90° H/M/H CON DERIVACIÓN ROSCADA

Code	ØA	ØB	ØC	PN	€		Gencod unit
5005630320000	32	1"1/4	32	16	3,11	-	-
5005630503200	50	1"1/4	32	16	6,92	-	-
5005630633200	63	1"1/4	32	16	15,68	-	-

RÉDUCTION SIMPLE M/F

M/F REDUCING BUSH
REDUCCIÓN CORTA M/H

Code	ØA	ØB	PN	€		Gencod unit
5005972201200	20	3/8"	16	1,16	-	100
5005972251200	25	3/8"	16	1,25	-	100
5005972251500		1/2"	16	1,25	-	100
5005972321500	32	1/2"	16	1,48	-	450
5005972322000		3/4"	16	1,46	-	80
5005972402600	40	1"	16	1,97	-	100
5005972503300	50	1"1/4	16	2,24	-	350
5005972634000	63	1"1/2	16	3,08	-	180
5005972755000	75	2"	16	5,37	-	50
5005972906600	90	2"1/2	16	8,38	-	30
5005972110800	110	3"	16	11,43	-	15

ADAPTATEUR M/F

M/F ADAPTOR
ADAPTADOR M/H

Code	ØA	ØB	PN	€		Gencod unit
5005950161200	16	3/8"	16	1,31	10	600
5005950201500	20	1/2"	16	1,35	10	350
5005950202000		3/4"	16	1,52	10	300
5005950251500	25	1/2"	16	1,54	10	500
5005950252000		3/4"	16	1,58	10	450
5005950252600	32	1"	16	1,67	10	400
5005950322000		3/4"	16	1,81	10	250
5005950322600	40	1"	16	1,90	10	250
5005950402600		1"	16	2,05	10	200
5005950403300	50	1"1/4	16	2,35	-	180
5005950503300		1"1/4	16	2,68	-	140
5005950504000	63	1"1/2	16	3,07	-	110
5005950505000		2"	16	4,59	-	110
5005950635000	75	2"	16	5,09	-	70
5005950755000		2"	16	6,01	-	60
5005950756600	90	2"1/2	16	7,94	-	80
5005950758000		3"	16	8,78	-	35
5005950906600	110	2"1/2	16	12,00	-	35
5005950908000		3"	16	9,28	-	45
5005950901020	110	4"	16	9,60	-	45
5005950110800		3"	16	14,36	-	30
5005950110102	4"	16	14,65	-	30	

■ JUSQU'À ÉPUISEMENT DES STOCKS / WHILE STOCKS LAST / HASTA EL AGOTAMIENTO DEL STOCK

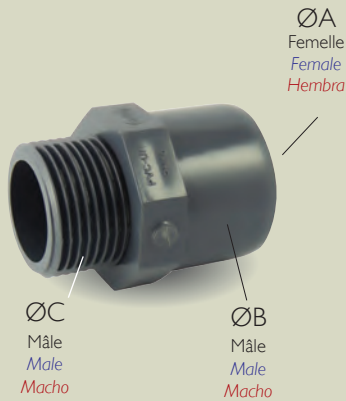

5846

ADAPTATEUR F/M OU M/M

FIM OR M/M ADAPTOR
ADAPTADOR H/M O M/M

Code	ØA	ØB	ØC	PN	€			Gencod unit
5005846121612	12	16	3/8"	16	0,76	10	1000	-
5005846162012	16	20	3/8"	16	0,60	10	100	-
5005846162015			1/2"	16	0,64	10	80	-
5005846202512	20	25	3/8"	16	0,80	10	300	-
5005846202515			1/2"	16	0,60	10	350	366036151500 0
5005846202520			3/4"	16	0,79	10	50	-
5005846253215	25	32	1/2"	16	0,89	10	400	-
5005846253220			3/4"	16	0,80	10	480	366036151503 1
5005846253226			1"	16	0,86	10	350	-
5005846324020	32	40	3/4"	16	0,86	10	330	366036151506 2
5005846324026			1"	16	0,86	10	300	366036151507 9
5005846324033			1"1/4	16	1,18	10	96	-
5005846405026	40	50	1"	16	1,53	10	160	-
5005846405033			1"1/4	16	1,10	10	150	366036151510 9
5005846405040			1"1/2	16	1,44	10	130	-
5005846506333	50	63	1"1/4	16	2,28	-	120	-
5005846506340			1"1/2	16	1,53	-	60	366036151514 7
5005846506350			2"	16	1,68	-	170	366036151515 4
5005846637540	63	75	1"1/2	16	2,29	-	90	366036151516 1
5005846637550			2"	16	2,29	-	90	366036151518 5
5005846637566			2"1/2	16	4,01	-	45	366036151519 2
5005846759050	75	90	2"	16	6,20	-	45	366036151520 8
5005846759066			2"1/2	16	4,83	-	80	366036151521 5
5005846759080			3"	16	5,82	-	45	366036151522 2
5005846901166	90	110	2"1/2	16	8,62	-	45	366036151524 6
5005846901180			3"	16	8,62	-	45	366036151525 3
5005846901110			4"	16	12,42	-	30	-
5005846111280	110	125	3"	16	11,48	-	42	366036151495 9
5005846111210			4"	16	12,16	-	30	366036151493 5
5005846111212			5"	16	19,91	-	30	-



5873

MANCHON F/F

F/F SOCKET
MANGUITO H/H

Code	ØA	ØB	PN	€			Gencod unit
5005873161200	16	3/8"	16	1,11	10	40	-
5005873201500	20	1/2"	16	0,71	10	350	366036151598 7
5005873252000	25	3/4"	16	0,92	10	250	366036151599 4
5005873322600	32	1"	16	1,09	10	300	366036151600 7
5005873403300	40	1"1/4	16	1,82	-	180	366036151601 4
5005873504000	50	1"1/2	16	2,37	-	120	366036151602 1
5005873635000	63	2"	16	3,66	-	75	366036151603 8
5005873756600	75	2"1/2	16	6,98	-	36	-
5005873908000	90	3"	16	10,62	-	54	366036151605 2
5005873110102	110	4"	16	16,45	-	30	366036151596 3



"Produits distribution":
"Distribution products":
"Productos distribución":



Étiquettes gencodées
Barcoded labels
Etiquetas con código de barras



Kit Raccords PVC
Kit PVC fittings
Kit Accesorios PVC

En savoir +
Learn more
Descubra más
> Page 392



● Accessorios mixtos (para rosca y encolar)
● Adaptor fittings (threaded / glued)
● série mixte (à visser / à coller)

codital 2022



● série mixte (à visser / à coller) ● Adaptor fittings (threaded / glued) ● Accessoires mixtes (para rosca y encollar)

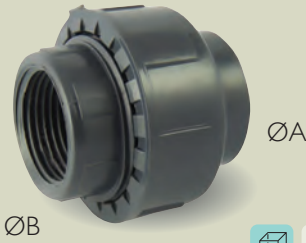

5840

Joint torique en EPDM
EPDM o'ring
Junta tórica de EPDM



UNION 3 PIÈCES F/F

FIF 3-PCS UNION
UNIÓN 3 PIEZAS HIH

Code	ØA	ØB	PN	€			Gencod unit
5005840161200	16	3/8"	16	2,88	10	100	-
5005840201500	20	1/2"	16	2,33	10	180	366036151467 6
5005840252000	25	3/4"	16	2,64	10	220	366036151468 3
5005840322600	32	1"	16	3,72	10	130	366036151469 0
5005840403300	40	1"1/4	16	4,69	-	100	-
5005840504000	50	1"1/2	16	6,30	-	60	366036151471 3
5005840635000	63	2"	16	8,42	-	30	366036151472 0
5005840756600	75	2"1/2	16	33,98	-	12	-
5005840908000	90	3"	16	36,09	-	12	-
5005840110102	110	4"	16	46,35	-	12	-



5951

Joint torique en EPDM
EPDM o'ring
Junta tórica de EPDM



UNION 3 PIÈCES F/M

FIM 3-PCS UNION
UNIÓN 3 PIEZAS HIM

Code	ØA	ØB	PN	€			Gencod unit
5005951201500	20	1/2"	16	4,49	-	100	-
5005951252000	25	3/4"	16	4,90	-	150	-
5005951322600	32	1"	16	6,39	-	100	-
5005951403300	40	1"1/4	16	7,36	-	50	-
5005951504000	50	1"1/2	16	8,32	-	30	-
500595150400E*	50	1"1/2	16	8,55	-	72	-
5005951505000	50	2"	16	7,11	-	30	-
5005951635000	63	2"	16	10,38	-	30	-
500595163500E*	63	2"	16	8,89	-	60	-

(*) Modèle avec écrou large
Model with large swivel nut
Modelo con tuerca largo



5951 BIS



IDEM 5951 MAIS ÉCROU LIBRE SUR EMBOUT FILETÉ

IDEM 5951 BUT SWIVEL NUT ON THREADED END
IDEM 5951 PERO TUERCA LOCA EN LA CONEXIÓN ROSCADA

Code	ØA	ØB	PN	€			Gencod unit
500595150500E*	50	2"	16	7,35	1	30	-

(*) Modèle avec écrou large
Model with large swivel nut
Modelo con tuerca largo



RACCORD UNION PVC/LAITON

- PVC/BRASS UNION FITTING
- RACOR UNIÓN PVC/LATÓN

Embout laiton fileté ISO 7-1 (BSPT).
Taraudage parallèle (Rp) et filetage conique (R).
Étanchéité par joint plat EPDM.

Threaded brass end according to ISO 7-1 (BSPT).
Parallel female thread (Rp) and conical male thread (R).
Tightness with EPDM flat gasket.

Conexión de latón roscada ISO 7-1 (BSPT).
Rosca hembra paralelo (Rp) y rosca macho cónico (R).
Junta plana de estanqueidad de EPDM.

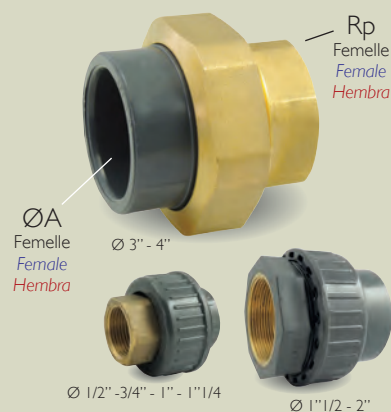

5842

UNION 3 PIÈCES F/F AVEC EMBOUT LAITON TARAUDÉ

FIF 3-PCS UNION
WITH FEMALE THREADED BRASS END

UNIÓN 3 PIEZAS HIH
CON CONEXIÓN LATÓN ROSCADA HEMBRA

Code	ØA	Rp	PN	€			Gencod unit
5005842201500	20	1/2"	16	15,60	10	150	-
5005842252000	25	3/4"	16	18,53	10	200	-
5005842322600	32	1"	16	26,85	10	120	-
5005842403300	40	1" 1/4	16	44,07	-	80	-
5005842504000	50	1" 1/2	16	45,89	-	60	-
5005842635000	63	2"	16	64,63	-	30	-
5005842756600	75	2" 1/2	16	189,25	-	30	-
5005842908000	90	3"	16	210,01	-	25	-

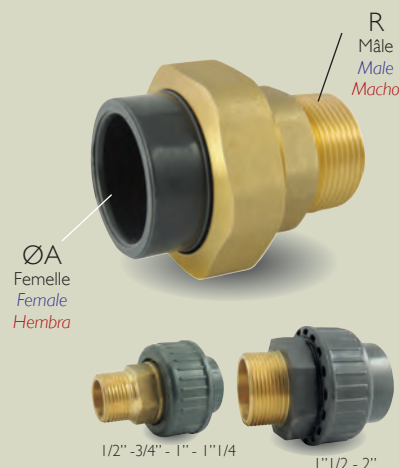

5841

UNION 3 PIÈCES F/M AVEC EMBOUT LAITON FILETÉ

FIF 3-PCS UNION
WITH MALE THREADED BRASS END

UNIÓN 3 PIEZAS HIH
CON CONEXIÓN LATÓN ROSCADA MACHO

Code	ØA	R	PN	€			Gencod unit
5005841201500	20	1/2"	16	16,05	10	150	-
5005841252000	25	3/4"	16	21,22	10	200	-
5005841322600	32	1"	16	25,04	10	120	-
5005841403300	40	1" 1/4	16	38,19	-	80	-
5005841504000	50	1" 1/2	16	44,95	-	60	-
5005841635000	63	2"	16	67,16	-	30	-
5005841756600	75	2" 1/2	16	221,53	-	30	-
5005841908000	90	3"	16	250,96	-	25	-



RACCORD MIXTE RENFORCÉ INOX

- **STAINLESS STEEL REINFORCED FITTING**
- **RACOR REFORZADO INOX**

Produits développés pour la distribution
Products made for distribution
Productos desarrollados para la distribución



Kit Raccords PVC
Kit PVC fittings
Kit Accesorios PVC

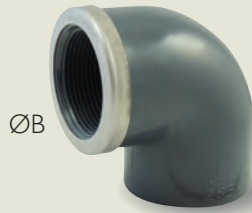

ØB

ØA



5894

COUDE 90° F/F RENFORCÉ

F/F 90° ELBOW REINFORCED
CODO 90° H/H REFORZADO

Code	Ø A	Ø B	PN	€		
5005894201500	20	1/2"	16	2,27	-	50
5005894252000	25	3/4"	16	2,59	-	75
5005894322600	32	1"	16	3,36	-	90
5005894403300	40	1"1/4	16	4,25	-	100
5005894504000	50	1"1/2	16	5,72	-	100
5005894635000	63	2"	16	7,53	-	60



ØB

ØA



5045

COUDE 45° F/F RENFORCÉ

F/F 45° ELBOW REINFORCED
CODO 45° H/H REFORZADO

Code	Ø A	Ø B	PN	€		
5005045201500	20	1/2"	16	2,59	-	60
5005045252000	25	3/4"	16	2,81	-	80
5005045322600	32	1"	16	3,66	-	100
5005045403300	40	1"1/4	16	4,46	-	120
5005045504000	50	1"1/2	16	5,85	-	120
5005045635000	63	2"	16	7,65	-	60



ØB

ØA

ØA



5835

TÉ 90° F/F/F RENFORCÉ AVEC DÉRIVATION TARAUDÉE

F/F/F 90° TEE REINFORCED
WITH CENTRAL FEMALE THREAD
TE 90° H/H/H REFORZADO
CON DERIVACIÓN ROSCADA

Code	Ø A	Ø B	PN	€		
5005835201500	20	1/2"	16	2,72	-	30
5005835252000	25	3/4"	16	2,88	-	45
5005835322600	32	1"	16	3,72	-	60
5005835403300	40	1"1/4	16	4,99	-	68
5005835504000	50	1"1/2	16	6,84	-	76
5005835635000	63	2"	16	9,03	-	45

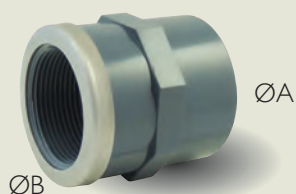

5860



MANCHON F/F RENFORCÉ

F/F SOCKET REINFORCED
MANGUITO H/H REFORZADO

Code	Ø A	Ø B	PN	€		
5005860201500	20	1/2"	16	2,32	-	40
5005860252000	25	3/4"	16	2,68	-	90
5005860322600	32	1"	16	3,22	-	64
5005860403300	40	1"1/4	16	4,00	-	70
5005860504000	50	1"1/2	16	4,83	-	96
5005860635000	63	2"	16	6,33	-	45



5861



ADAPTATEUR M/F RENFORCÉ

M/F ADAPTOR REINFORCED
ADAPTADOR M/H REFORZADO

Code	Ø A	Ø B	PN	€		
5005861201500	20	1/2"	16	3,10	-	350
5005861202000		3/4"	16	3,49	-	300
5005861251500	25	1/2"	16	3,49	-	500
5005861252000		3/4"	16	3,94	-	450
5005861252600	32	1"	16	4,00	-	400
5005861322000		3/4"	16	4,00	-	250
5005861322600	40	1"	16	4,61	-	250
5005861402600		1"	16	4,61	-	200
5005861403300	50	1"1/4	16	4,83	-	180
5005861503300		1"1/4	16	5,22	-	140
5005861504000	63	1"1/2	16	6,55	-	130
5005861635000		2"	16	8,54	-	70

ØB
Femelle
Female
Hembra

ØA
Mâle
Male
Macho



● Accessorios mixtos (para roscar y encolar)
● Adaptor fittings (threaded / glued)
● série mixte (à visser / à coller)

Collecteurs et accessoires

- Manifold and accessories
- Colectores y accesorios

Produits développés pour la distribution
Products made for distribution
Productos desarrollados para la distribución

Kit Raccords PVC
Kit PVC fittings
Kit Accesorios PVC

IDÉAL POUR SYSTÈME DE FILTRATION PISCINE
IDEAL FOR POOL FILTRATION SYSTEM
IDEAL PARA SISTEMA DE FILTRACIÓN DE LA PISCINA

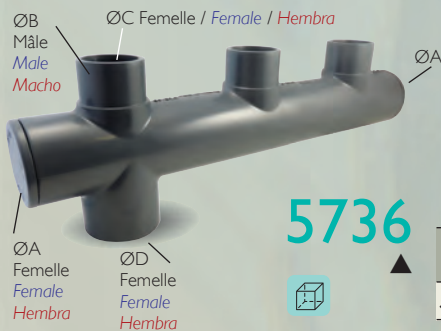

5736 ▲

**COLLECTEUR À COLLER
3 ENTRÉES M/F
+ 1 SORTIE EXCENTRÉE
+ 2 BOUCHONS LATÉRAUX**

SOLVENT CEMENT JOINTING MANIFOLD
3 M/F INLETS
+ 1 OFF-CENTERED OUTLET
+ 2 LATERAL CAPS

COLECTOR PARA ENCOLAR
3 ENTRADAS M/H
+ 1 SALIDA EXCÉNTRICA
+ 2 TAPONES LATERALES

Code	ØA	ØB	ØC	ØD	PN	€			Gencod unit
5005736505040▲	50	50	40	50	16	17,15	-	12	-

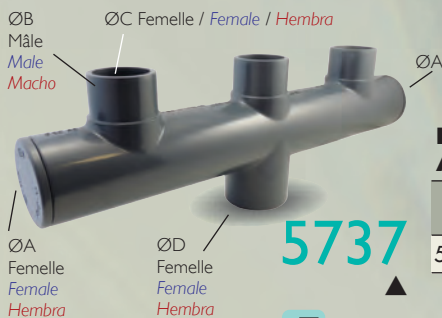

5737 ▲

**IDEM 5736
AVEC 1 SORTIE CENTRALE**

IDEM 5736 WITH 1 CENTRAL OUTLET
IDEM 5736 CON 1 SALIDA CENTRAL

Code	ØA	ØB	ØC	ØD	PN	€			Gencod unit
5005737505040▲	50	50	40	50	16	17,15	-	12	-

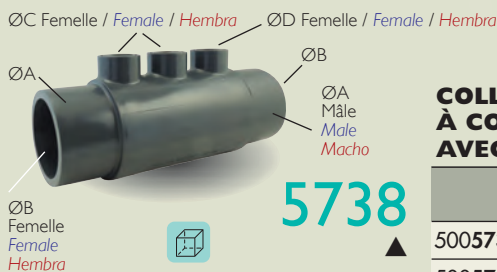

5738 ▲

**COLLECTEUR DISTRIBUTEUR
À COLLER
AVEC 3 DÉPARTS TARAUDÉS**

SOLVENT CEMENT JOINTING DISPENSER
MANIFOLD WITH 3 THREADED STARTS
COLECTOR DOSIFICADOR
PARA ENCOLAR CON 3 SALIDAS ROSCADAS

Code	ØA	ØB	ØC	ØD	PN	€			Gencod unit
5005738635012▲	63	50	1/2"	3/8"	10	59,87	-	5	-
5005738635015▲	63	50	1/2"	1/2"	10	59,87	-	5	-



5730 ▲

**BOUCHON MÂLE À COLLER
POUR COLLECTEUR**

MALE CAP FOR MANIFOLD
TAPÓN MACHO PARA COLECTOR

Code	ØA	PN	€			Gencod unit
5005730005000▲	50	16	1,38	-	45	-

5734

COLLECTEUR 2 DÉPARTS
MANIFOLD 2 STARTS
COLECTOR 2 SALIDAS



Code	Ø	PN	€	
5005734002600	1"	10	11,67	35

5741

1/2 RACCORD UNION M/F
HALF UNION M/F
1/2 UNIÓN M/H



Code	Ø	PN	€	
5005741002600	1"	10	4,25	140

5735

COLLECTEUR 3 DÉPARTS
MANIFOLD 3 STARTS
COLECTOR 3 SALIDAS



Code	Ø	PN	€	
5005735002600	1"	10	20,54	20

5770

MANCHON F/F
F/F SOCKET
MANGUITO H/H



Code	Ø	PN	€	
5005770002600	1"	10	5,69	100

5780

CROIX F/F/F/M
CROSS F/F/F/M
CRUZ H/H/H/M



Code	Ø	PN	€	
5005780002600	1"	10	9,93	40

5790

COUDE 90° F/F
F/F 90° ELBOW
CODO 90° H/H



Code	Ø	PN	€	
5005790002600	1"	10	6,48	80

5733

TÉ ÉGAL F/F/M
EQUAL TEE F/F/M
TE IGUAL H/H/M



Code	Ø	PN	€	
5005733002600	1"	10	6,73	50

5701

COUDE 90° M/F
M/F 90° ELBOW
CODO 90° M/H



Code	Ø	PN	€	
5005701002600	1"	10	5,07	100

5749

JOINT TORIQUE POUR ÉCROU LIBRE
O-RING FOR SWIVEL NUT
JUNTA TÓRICA PARA TUERCA LOCA



Code	Ø	PN	€		
5005749002600	1"	10	0,43	10	-



Manifold and accessories

Collecteurs et accessoires

codital 2022



Vannes

● Valves ● Válvulas

Produits développés pour la distribution
Products made for distribution
Productos desarrollados para la distribución



Kit Raccords PVC
Kit PVC fittings
Kit Accesorios PVC

VANNE À SPHÈRE DOUBLE UNION

- DOUBLE UNION BALL VALVE
- VÁLVULA DE BOLA UNIÓN DOBLE

AGS

		Sièges Seats Asientos	Joints toriques O'rings Juntas tóricas	Flasques resserrables Adjustable flanges Bridas ajustables
SÉRIE IRRIGATION • IRRIGATION SERIES • SERIE IRRIGACIÓN		PE	NBR	✗
SÉRIE EAU • WATER SERIES • SERIE AGUA		PE	EPDM	✓
SÉRIE INDUSTRIE • INDUSTRIAL SERIES • SERIE INDUSTRIA		PTFE	EPDM	✓

T°	0°C + 60°C
PN	16 - 10 bar

Clé incorporée sur
la poignée pour
resserrer les flasques

Incorporated key on the handle
to adjust the flanges

Llave incorporada en la palanca
para apretar las bridas



Nouvelle poignée
ergonomique

New ergonomic handle
Nueva palanca ergonómica

SÉRIE IRRIGATION

- IRRIGATION SERIES
- SERIE IRRIGACIÓN



5431

RACCORDEMENT FEMELLE À COLLER

SOLVENT CEMENT JOINTING FEMALE END
CONEXIÓN HEMBRA PARA ENCOLAR

Code	Ø	PN	€			Gencod unit
5005431002000	20	16	8,15	1	50	-
5005431002500	25	16	8,51	1	30	-
5005431003200	32	16	12,53	1	50	-
5005431004000	40	16	16,00	1	30	-
5005431005000	50	16	13,15	1	20	-
5005431006300	63	16	21,70	1	12	-



5430

RACCORDEMENT FEMELLE À VISSER

FEMALE THREADED END
CONEXIÓN HEMBRA PARA ROSCAR

Code	Ø	PN	€			Gencod unit
5005430001500	1/2"	16	8,53	1	50	-
5005430002000	3/4"	16	8,91	1	30	-
5005430002600	1"	16	13,51	1	50	-
5005430003300	1"1/4	16	17,00	1	30	-
5005430004000	1"1/2	16	17,42	1	20	-
5005430005000	2"	16	22,79	1	12	-

SÉRIE EAU

• WATER SERIES
• SERIE AGUA



5401



5400

SÉRIE INDUSTRIE

• INDUSTRIAL SERIES
• SERIE INDUSTRIA



5441



5440

RACCORDEMENT FEMELLE À COLLER

SOLVENT CEMENT JOINTING FEMALE END
CONEXIÓN HEMBRA PARA ENCOLAR

Code	Ø	PN	€			Gencod unit
5005401001600	16	16	8,78	10	50	-
5005401002000	20	16	9,11	10	50	-
5005401002500	25	16	9,95	10	30	-
5005401003200	32	16	13,44	-	50	-
5005401004000	40	16	17,60	-	30	-
5005401005000	50	16	19,32	-	20	-
5005401006300	63	16	30,02	-	12	-
5005401007500	75	10	98,72	-	3	-
5005401009000	90	10	133,14	-	3	-
5005401011000	110	10	175,01	-	2	-

RACCORDEMENT FEMELLE À VISSER

FEMALE THREADED END
CONEXIÓN HEMBRA PARA ROSCAR

Code	Ø	PN	€			Gencod unit
5005400001200	3/8"	16	9,66	10	50	-
5005400001500	1/2"	16	9,66	10	50	-
5005400002000	3/4"	16	10,12	10	30	-
5005400002600	1"	16	14,73	-	50	-
5005400003300	1"1/4	16	18,48	-	30	-
5005400004000	1"1/2	16	21,59	-	20	-
5005400005000	2"	16	31,74	-	12	-
5005400006600	2"1/2	10	104,41	-	3	-
5005400008000	3"	10	138,82	-	3	-
5005400010000	4"	10	182,95	-	2	-

RACCORDEMENT FEMELLE À COLLER

SOLVENT CEMENT JOINTING FEMALE END
CONEXIÓN HEMBRA PARA ENCOLAR

Code	Ø	PN	€			Gencod unit
5005441001600	16	16	26,58	1	50	-
5005441002000	20	16	27,08	1	50	-
5005441002500	25	16	28,98	1	30	-
5005441003200	32	16	35,36	1	50	-
5005441004000	40	16	46,23	1	30	-
5005441005000	50	16	56,50	1	20	-
5005441006300	63	16	72,66	1	12	-
5005441007500	75	10	190,59	1	3	-
5005441009000	90	10	244,95	1	3	-
5005441011000	110	10	315,59	1	2	-

RACCORDEMENT FEMELLE À VISSER

FEMALE THREADED END
CONEXIÓN HEMBRA PARA ROSCAR

Code	Ø	PN	€			Gencod unit
5005440001200	3/8"	16	29,09	1	50	-
5005440001500	1/2"	16	29,47	1	50	-
5005440002000	3/4"	16	34,68	1	30	-
5005440002600	1"	16	42,27	1	50	-
5005440003300	1"1/4	16	54,93	1	30	-
5005440004000	1"1/2	16	68,45	1	20	-
5005440005000	2"	16	81,39	1	12	-
5005440006600	2"1/2	10	209,62	1	3	-
5005440008000	3"	10	270,09	1	3	-
5005440010200	4"	10	351,47	1	2	-



Válvulas
Valves

Vannes

codital 2022



VANNE À SPHÈRE SIMPLE UNION

- SIMPLE UNION BALL VALVE
- VÁLVULA DE BOLA UNIÓN SIMPLE

Sièges en PE, joints toriques en EPDM
Flasque resserrable avec la clé incorporée sur la poignée
(ref. 5398 et 5399).
Température : 60°C max.

PE seats, EPDM o'rings
Sealing adjustment by incorporated key on the handle
(ref. 5398 & 5399)
Temperature : 60°C max.

Asientos de PE, juntas tóricas de EPDM
Estanqueidad del asiento ajustable con la llave incorpo-
rada en la palanca (ref. 5398 y 5399)
Temperatura : 60°C max.



5399

Nouvelle poignée ergonomique
New ergonomic handle
Nueva palanca ergonómica



RACCORDEMENT À VISSER M/F

M/F THREADED END CONEXIÓN PARA ROSCAR M/H

Code	Ø	PN	€			Gencod unit
5005399121200 ■	3/8"	16	4,68	-	-	-
5005399151500	1/2"	16	8,68	-	-	-
5005399202000	3/4"	16	9,04	-	-	-
5005399262600	1"	16	9,64	-	-	-
5005399333300	1"1/4	16	13,25	-	-	-
5005399404000	1"1/2	16	17,84	-	-	-
5005399505000	2"	16	27,06	-	-	-



5398

Nouvelle poignée ergonomique
New ergonomic handle
Nueva palanca ergonómica



RACCORDEMENT À VISSER F/F

F/F THREADED END CONEXIÓN PARA ROSCAR H/H

Code	Ø	PN	€			Gencod unit
5005398120000 ■	3/8"	16	6,31	-	-	-
5005398150000	1/2"	16	8,53	-	-	-
5005398200000	3/4"	16	8,53	-	-	-
5005398260000	1"	16	10,14	-	-	-
5005398330000	1"1/4	16	13,25	-	-	-
5005398400000	1"1/2	16	19,05	-	-	-
5005398500000	2"	16	26,41	-	-	-



5397



RACCORDEMENT À COLLER ET À VISSER F/F

F/F THREADED AND SOLVENT CEMENT JOINING END

CONEXIÓN PARA ENCOLARY PARA ROSCAR H/H

Code	Ø	PN	€			Gencod unit
5005397202500 ■	3/4"	25	6,38	-	-	-
5005397334000 ■	1"1/4	40	11,90	-	-	-
5005397405000 ■	1"1/2	50	15,94	-	-	-
5005397506300 ■	2"	63	23,80	-	-	-

■ JUSQU'À ÉPUISEMENT DES STOCKS / WHILE STOCKS LAST / HASTA EL AGOTAMIENTO DEL STOCK



VANNE À SPHÈRE POUR TUBE PE - PN 10

- BALL VALVE FOR PE PIPE - PN 10
- VÁLVULA DE BOLA PARA TUBO PE - PN 10

Embout à compression en PP, sièges en PEHD, joints toriques en EPDM
Température : 60°C max.

PP compression end, HDPE seats, EPDM o'rings
Temperature : 60°C max.

Conexión de compresión de PP, asientos de HDPE, juntas tóricas de EPDM
Temperatura : 60°C max.



5227

VANNE MIXTE TARAUDÉE / À COMPRESSION

FEMALE THREADED / COMPRESSION END VALVE
VÁLVULA MIXTA ROSCA HEMBRA / COMPRESIÓN

Code	Ø	PN	€			Gencod unit
5005227002000	20 1/2"	10	12,81	-	48	-
5005227002500	25 3/4"	10	14,95	-	48	-
5005227003200	32 1"	10	20,08	-	30	-
5005227004000	40 1 1/4"	10	23,47	-	36	-
5005227005000	50 1 1/2"	10	27,68	-	24	-
5005227006300	63 2"	10	39,98	-	16	-

VANNE AVEC RACCORDEMENTS À COMPRESSION

COMPRESSION ENDS VALVE
VÁLVULA CON CONEXIONES DE COMPRESIÓN

Code	Ø	PN	€			Gencod unit
5005396002000	20	10	16,16	-	48	-
5005396002500	25	10	20,08	-	48	-
5005396003200	32	10	24,12	-	30	-
5005396004000	40	10	28,29	-	36	-
5005396005000	50	10	31,70	-	24	-
5005396006300	63	10	50,52	-	16	-



5396

"Produits distribution" :
"Distribution products" :
"Productos distribución" :



Étiquettes gencodées
Barcoded labels
Etiquetas con código de barras



Kit Raccords PVC
Kit PVC fittings
Kit Accesorios PVC

En savoir +
Learn more
Descubra más
> Page 392



VANNE À SPHÈRE 3 VOIES - PN 10

- 3-WAYS BALL VALVE - PN 10
- VÁLVULA DE BOLA DE 3 VÍAS - PN 10

Sièges en PTFE, joints toriques en EPDM (FPM sur demande)
Température : 60°C max.

PTFE seats, EPDM o-rings (FPM on request)
Temperature : 60°C max.

Asientos de PTFE, juntas tóricas de EPDM (FPM a petición del cliente)
Temperatura : 60°C max.

5390 ▲

RACCORDEMENT FEMELLE À COLLER, PASSAGE EN T

SOLVENT CEMENT JOINTING FEMALE END, T-PORT
CONEXIÓN HEMBRA PARA ENCOLAR, PASO EN T

Code	Ø	PN	€			Gencod unit
5005390001600▲	16	10	32,78	-	40	-
5005390002000▲	20	10	32,78	-	40	-
5005390002500▲	25	10	40,25	-	25	-
5005390003200▲	32	10	49,07	-	36	-
5005390004000▲	40	10	62,40	-	22	-
5005390005000▲	50	10	71,13	-	12	-
5005390006300▲	63	10	85,25	-	10	-

5391 ▲

RACCORDEMENT FEMELLE À COLLER, PASSAGE EN L

SOLVENT CEMENT JOINTING FEMALE END, L-PORT
CONEXIÓN HEMBRA PARA ENCOLAR, PASO EN L

Code	Ø	PN	€			Gencod unit
5005391001600▲	16	10	32,78	-	40	-
5005391002000▲	20	10	32,78	-	40	-
5005391002500▲	25	10	40,25	-	25	-
5005391003200▲	32	10	49,07	-	36	-
5005391004000▲	40	10	62,40	-	22	-
5005391005000▲	50	10	71,13	-	12	-
5005391006300▲	63	10	85,25	-	10	-



5392 ▲

RACCORDEMENT FEMELLE À VISSER, PASSAGE EN T

FEMALE THREADED END, T-PORT
CONEXIÓN HEMBRA PARA ROSCAR, PASO EN T

Code	Ø	PN	€			Gencod unit
5005392001200▲	3/8"	10	34,01	-	40	-
5005392001500▲	1/2"	10	34,01	-	40	-
5005392002000▲	3/4"	10	41,49	-	25	-
5005392002600▲	1"	10	50,26	-	36	-
5005392003300▲	1"1/4	10	65,31	-	22	-
5005392004000▲	1"1/2	10	81,56	-	12	-
5005392005000▲	2"	10	89,68	-	10	-

5393 ▲

RACCORDEMENT FEMELLE À VISSER, PASSAGE EN L

FEMALE THREADED END, L-PORT
CONEXIÓN HEMBRA PARA ROSCAR, PASO EN L

Code	Ø	PN	€			Gencod unit
5005393001200▲	3/8"	10	34,01	-	40	-
5005393001500▲	1/2"	10	34,01	-	40	-
5005393002000▲	3/4"	10	41,49	-	25	-
5005393002600▲	1"	10	50,26	-	36	-
5005393003300▲	1"1/4	10	65,31	-	22	-
5005393004000▲	1"1/2	10	81,56	-	12	-
5005393005000▲	2"	10	89,68	-	10	-



VANNE À MEMBRANE - PN 10

- DIAPHRAGM VALVE - PN 10
- VÁLVULA DE MEMBRANA - PN 10

Membrane et joints toriques en EPDM (FPM sur demande)
Température : 60°C max.

EPDM diaphragm and o-rings (FPM on request)
Temperature : 60°C max.

Membrana y juntas tóricas de EPDM (FPM a petición del cliente)
Temperatura : 60°C max.

5394



5395



RACCORDEMENT FEMELLE À COLLER

SOLVENT CEMENT JOINTING FEMALE END CONEXIÓN HEMBRA PARA ENCOLAR

Code	Ø	PN	€			Gencod unit
5005394001600▲	16	10	82,55	-	35	-
5005394002000▲	20	10	82,55	-	35	-
5005394002500▲	25	10	94,59	-	35	-
5005394003200▲	32	10	110,63	-	22	-
5005394004000▲	40	10	134,84	-	20	-
5005394005000▲	50	10	158,07	-	14	-
5005394006300▲	63	10	196,46	-	10	-

RACCORDEMENT FEMELLE À VISSER

FEMALE THREADED END CONEXIÓN HEMBRA PARA ROSCAR

Code	Ø	PN	€			Gencod unit
5005395001200▲	3/8"	10	86,34	-	35	-
5005395001500▲	1/2"	10	86,34	-	35	-
5005395002000▲	3/4"	10	98,88	-	35	-
5005395002600▲	1"	10	115,49	-	22	-
5005395003300▲	1"1/4	10	140,61	-	20	-
5005395004000▲	1"1/2	10	177,98	-	14	-
5005395005000▲	2"	10	204,72	-	10	-

À BRIDE SUR DEMANDE

WITH FLANGE ON REQUEST

CON BRIDA A PETICIÓN DEL CLIENTE

VANNE PAPILLON, TYPE WAFER

- BUTTERFLY VALVE, WAFER TYPE
- VÁLVULA DE MARIPOSA, MODELO WAFER

Siège et joints toriques en EPDM (FPM sur demande)
Platine ISO F07

Poignée réglable en position tous les 15°
Température : 60°C max.

Encombrement (voir tableau, cote F-t-F)

EPDM seat and o-rings (FPM on request)
ISO PAD F07

Handle position adjustable every 15°
Temperature : 60°C max.

Face-to-face dimension (see table : F-t-F)

Asientos y juntas tóricas de EPDM (FPM a petición del cliente)
Posición de la palanca regulable cada 15°

Brida ISO F07

Temperatura : 60°C max.

Longitud entre caras (ver cuadro : F-t-F)

5473



Code	DN (mm)	Ø Tube Pipe Tubo	F-t-F	PN	€			Gencod unit
5005473007500	65	75	50	10	105,21	-	15	-
5005473009000	80	90	50	10	121,87	-	15	-
5005473011000	100	110	51	10	129,59	-	10	-
5005473014000	125	140	64	10	152,39	-	10	-
5005473016000	150	160	64	6	180,24	-	8	-
5005473022500	200	225	72	6	277,29	-	4	-





Clapets

● Check valves ● Válvulas de retención

Produits développés pour la distribution
Products made for distribution
Productos desarrollados para la distribución

 Kit Raccords PVC
Kit PVC fittings
Kit Accesorios PVC

CLAPET À BOULE SIMPLE UNION - PN 10

- SIMPLE UNION BALL CHECK VALVE - PN 10
- VÁLVULA DE RETENCIÓN DE BOLA UNIÓN SIMPLE - PN 10

Sièges en EPDM
Certifié EN 12050-4 pour utilisation
avec eaux usées et eaux vannes

EPDM seats
EN 12050-4 certified for wastewater



Asientos de EPDM
Certificado EN 12050-4 para uso
de aguas residuales



5497

RACCORDEMENT FEMELLE À COLLER

SOLVENT CEMENT JOINTING FEMALE END
CONEXIÓN HEMBRA PARA ENCOLAR



Code	Ø	PN	€			Gencod unit
5005497001600	16	10	24,85	-	48	-
5005497002000	20	10	24,85	-	48	-
5005497002500	25	10	28,91	-	48	-
5005497003200	32	10	46,26	-	30	-
5005497004000	40	10	52,32	-	36	-
5005497005000	50	10	65,80	-	16	-
5005497006300	63	10	93,66	-	6	-
5005497007500	75	10	207,28	-	6	-
5005497009000	90	10	297,15	-	4	-



5498

RACCORDEMENT FEMELLE À VISSER

FEMALE THREADED END
CONEXIÓN HEMBRA PARA ROSCAR

Code	Ø	PN	€			Gencod unit
5005498001200	3/8"	10	26,67	-	48	-
5005498001500	1/2"	10	26,67	-	48	-
5005498002000	3/4"	10	30,92	-	48	-
5005498002600	1"	10	49,53	-	30	-
5005498003300	1"1/4	10	56,52	-	36	-
5005498004000	1"1/2	10	76,61	-	16	-
5005498005000	2"	10	100,49	-	6	-
5005498006600	2"1/2	10	220,19	-	6	-
5005498008000	3"	10	315,23	-	4	-



CLAPET ANTI-RETOUR À RESSORT DOUBLE UNION

- DOUBLE UNION SPRING CHECK VALVE
- VÁLVULA DE RETENCIÓN DE MUELLE UNIÓN DOBLE

Joints en EPDM. Ressort en inox 316
EPDM gaskets. Stainless steel 316 spring
Juntas de EPDM. Muelle de inox 316



5402

RACCORDEMENT FEMELLE À COLLER

SOLVENT CEMENT JOINTING FEMALE END
CONEXIÓN HEMBRA PARA ENCOLAR

Code	Ø	PN	€			Gencod unit
5005402002000	20	16	14,37	-	60	-
5005402002500	25	16	17,25	-	40	-
5005402003200	32	16	18,48	-	60	-
5005402004000	40	16	21,77	-	40	-
5005402005000	50	16	31,67	-	24	-
5005402006300	63	16	41,88	-	13	-
5005402007500	75	10	98,63	-	3	-
5005402009000	90	10	127,41	-	3	-



5403

RACCORDEMENT FEMELLE À VISSER

FEMALE THREADED END
CONEXIÓN HEMBRA PARA ROSCAR

Code	Ø	PN	€			Gencod unit
5005403001500	1/2"	16	15,70	-	60	-
5005403002000	3/4"	16	18,75	-	40	-
5005403002500	1"	16	19,96	-	60	-
5005403003200	1"1/4	16	23,16	-	40	-
5005403004000	1"1/2	16	33,12	-	24	-
5005403005000	2"	16	43,58	-	13	-
5005403006300	2"1/2	10	105,55	-	3	-
5005403008000	3"	10	135,95	-	3	-

CLAPET SIMPLE BATTANT

- SWING CHECK VALVE
- VÁLVULA DE RETENCIÓN A CLAPETA

Joints en EPDM
Support métallique de montage
EPDM o-rings
Mounting steel shaft
Juntas de EPDM
Soporte metálico para montaje



5404

TYPE WAFER - PN 10

WAFER TYPE - PN 10
TIPO WAFER - PN 10

Code	Ø Tube / Pipe / Tubo	DN	PN	€			Gencod unit
5005404003200	40	32	10	29,80	-	-	-
5005404005000	50	40	10	30,27	-	-	-
5005404006300	63	50	10	34,81	-	-	-
5005404007500	75	65	10	41,48	-	-	-
5005404009000	90	80	10	49,15	-	-	-
5005404011000	110	100	10	60,28	-	-	-
5005404014000	140	125	10	69,14	-	-	-
5005404016000	160	150	10	84,86	-	-	-
5005404022500	225	200	10	109,14	-	-	-
5005404028000	280	250	10	247,17	-	-	-
5005404031500	315	300	10	360,61	-	-	-



Clapets • Check valves • Válvulas de retención

codital 2022



Accessoires

● Accessories ● Accesorios

Produits développés pour la distribution
Products made for distribution
Productos desarrollados para la distribución



Kit Raccords PVC
Kit PVC fittings
Kit Accesorios PVC

INDICATEUR DE FLUX DOUBLE UNION

- DOUBLE UNION SIGHT GLASS
- INDICADOR DE FLUJO UNIÓN DOBLE

Joint EPDM

Voir tableau pour encombrements
(face à face F-t-F, longueur totale Lt)

EPDM gasket. See table for dimensions
(Face-to-Face F-t-F, total length Lt)

Junta EPDM. Ver cuadro para dimensiones
(longitud entre caras F-t-F, longitud total Lt)

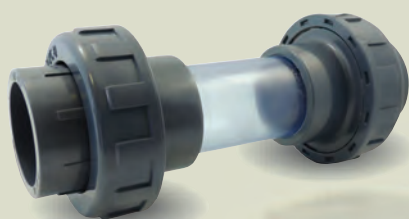

5910



RACCORDEMENT FEMELLE À COLLER

SOLVENT CEMENT JOINTING FEMALE END
CONEXIÓN HEMBRA PARA ENCOLAR

Code	Ø	F-t-F	Lt	PN	€		
5005910001600▲	16	130	164	10	7,01	-	-
5005910002000▲	20	131	165	10	7,09	-	-
5005910002500▲	25	135	173	10	8,03	-	-
5005910003200▲	32	149	193	10	11,49	-	-
5005910004000▲	40	151	204	10	15,26	-	-
5005910005000▲	50	169	234	10	22,92	-	-
5005910006300▲	63	174	251	10	29,31	-	-
5005910007500▲	75	265	356	10	82,14	-	-
5005910009000▲	90	265	356	10	102,33	-	-
5005910011000▲	110	247	370	10	133,31	-	-

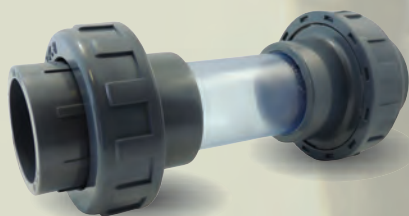

5911



RACCORDEMENT FEMELLE À VISSER

FEMALE THREADED END
CONEXIÓN HEMBRA PARA ROSCAR

Code	Ø	F-t-F	Lt	PN	€		
5005911001200▲	3/8"	130	164	10	7,57	-	-
5005911001500▲	1/2"	131	165	10	7,62	-	-
5005911002000▲	3/4"	135	173	10	8,59	-	-
5005911002600▲	1"	149	193	10	13,43	-	-
5005911003300▲	1"1/4	151	204	10	16,41	-	-
5005911004000▲	1"1/2	169	234	10	26,40	-	-
5005911005000▲	2"	174	251	10	31,32	-	-
5005911006600▲	2"1/2	265	356	10	85,81	-	-
5005911008000▲	3"	265	356	10	110,18	-	-
5005911010000▲	4"	247	370	10	142,87	-	-

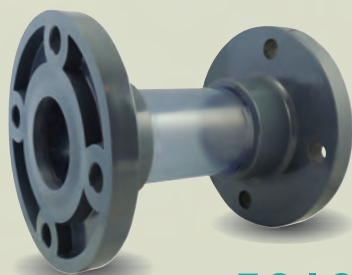

5912



RACCORDEMENT À BRIDES

FLANGED ENDS
CONEXIÓN DE BRIDA

Code	Ø Tube Pipe Tubo	DN	F-t-F	PN	€		
5005912007500▲	75	65	220	10	71,80	-	-
5005912009000▲	90	80	228	10	87,87	-	-
5005912011000▲	110	100	240	10	118,91	-	-
5005912012500▲	125	110	310	10	126,41	-	-
5005912014000▲	140	125	346	10	157,50	-	-
5005912016000▲	160	150	342	10	192,87	-	-

SUPPORT DE TUBE

TUBE CLIP

SOPORTE DE TUBO

(*) Avec clip de sécurité
With top clip
Con abrazadera de seguridad



5517

Code	Ø	€			Gencod unit
5005517001600	16	0,59	10	2500	-
5005517002000	20	0,59	10	2500	-
5005517002500	25	0,65	10	600	366036050572 9
5005517003200	32	0,83	10	500	366036050573 6
5005517004000	40*	1,07	-	700	366036050574 3
5005517005000	50*	1,46	-	400	366036050575 0
5005517006300	63*	1,74	-	270	366036050576 7
5005517007500	75*	2,82	-	240	366036050577 4
5005517009000	90*	3,21	-	120	366036050578 1
5005517011000	110*	3,70	-	120	366036050579 8

REHAUSSE POUR SUPPORT DE TUBE 5517

EXTENSION FOR TUBE CLIP 5517

EXTENSIÓN PARA SOPORTE DE TUBO 5517



5518

Code	Ø	€			Gencod unit
5005518003200	32	0,46	10	1000	-
5005518004000	40	0,61	10	750	-
5005518005000	50	0,77	10	600	-
5005518006300	63	0,89	10	400	-

TRAVERSÉE DE PAROI EN POLY-PROPYLÈNE

POLYPROPYLENE TANK ADAPTOR

PASAMUROS DE POLIPROPILENO

(*) Modèle avec bouchon
Model with cap
Modelo con tapón



5408

Code	Ø	€			Gencod unit
5005408001500	1/2"	1,72	225	900	-
5005408002000	3/4"	2,22	175	700	-
5005408002600	1"	4,38	10	400	-
5005408004000	1"1/2*	10,83	100	145	-

ÉCROU FLANGENUT TUERCA



5015

Code	Ø	PN	€			Gencod unit
5005015001500	1/2"	16	1,81	10	700	-
5005015002000	3/4"	16	2,12	10	600	-
5005015002600	1"	16	2,85	10	500	-
5005015003300	1"1/4	16	4,13	-	450	-
5005015004000	1"1/2	16	4,71	-	300	-
5005015005000	2"	16	6,71	-	150	-
5005015006600	2"1/2	16	7,70	-	100	-
5005015008000	3"	16	8,58	-	60	-
5005015010200	4"	16	9,93	-	40	-

BOBINE FILETÉE BARREL NIPPLE BARRA ROSCADA

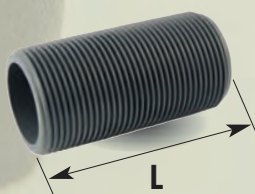

5016

Code	Ø	L	PN	€			Gencod unit
5005016001500	1/2"	60	16	3,42	10	320	-
5005016002000	3/4"	60	16	3,64	10	240	-
5005016002600	1"	80	16	3,78	10	260	-
5005016003300	1"1/4	80	16	5,15	-	160	-
5005016004000	1"1/2	80	16	5,50	-	100	-
5005016005000	2"	100	16	5,88	-	60	-
5005016006600	2"1/2	120	16	9,40	-	50	-
5005016008000	3"	150	16	10,35	-	60	-
5005016010200	4"	150	16	14,13	-	30	-



Réf. 1619

Joint EPDM pour passe-paroi
EPDM gasket for bulkhead
Junta EPDM para pasamuro

> P. 389

"Produits distribution":
"Distribution products":
"Productos distribución":



Étiquettes gencodées
Barcoded labels
Etiquetas con código de barras



Kit Raccords PVC
Kit PVC fittings
Kit Accesorios PVC

En savoir +
Learn more
Descubra más
> Page 392



Accessoires ● Accessories ● Accesorios

codital 2022

PL.



 > 351 5270	 > 351 5271	 > 352 5240	 > 352 5340	 > 353 5341	 > 353 5300	 > 354 5132	 > 354 5130	 > 354 5131
 > 355 5133	 > 355 5090	 > 355 5100	 > 356 5190	 > 356 5092	 > 357 5592	 > 357 5593	 > 357 5594	 > 357 5595
 > 357 5310	 > 356 5018	 > 357 5320	 > 357 5017	 > 357 5999	 > 358 5360	 > 358 5361	 > 358 5362	 > 358 5363
 > 359 5364	 > 359 5365	 > 359 5366	 > 359 5367	 > 360 5350	 > 360 5351	 > 361 5470	 > 361 5280	 > 361 5245



Aide à la vente

Sales tools / Ayuda para la venta

Produits développés pour la distribution
Products made for distribution
Productos desarrollados para la distribución



Kit Raccords Polypropylène
Kit Polypropylene fittings
Kit Accesorios polipropileno



Étiquettes gencodées
Barcoded labels
Etiquetas con código de barras

En savoir +
Learn more
Descubra más
> Page 392

RACCORDS ET ACCESSOIRES EN POLYPROPYLENE

• POLYPROPYLENE FITTINGS AND ACCESSORIES
 • ACCESORIOS Y ACCESORIOS DE POLIPROPILENO

										
> P. 350 Raccords à compression pour tube pe... • Compression fittings for pipe... • Accesorios de compresión para tubo pe...	> P. 358 Raccords à compression - Piscine • Compression fittings - Pool hose • Accesorios de compresión - Piscina	> P. 360 Adaptateurs universels à compression • Universal compression adaptors • Adaptadores universales de compresión	> P. 361 Raccords à visser BSPT • BSPT threaded fittings • Accesorios para roscar BSPT	> P. 364 Mini vannes • Mini valves • Mini válvulas	> P. 365 Raccords rapides... • Watering & drip... • Accesorios rápidos...	> P. 366 Raccords cannelés... • Irrigation barbed fittings... • Accesorios de espiga...	> P. 367 Colliers de prise en charge • Saddles • Collarines de toma	> P. 371 Filtres • U-strainers • Filtros	> P. 372 Vannes antigel • Valves • válvulas	> P. 376 Regards • Valve boxes • Arquetas

								
> 362 5241	> 362 5800	> 362 5590	> 363 5471	> 363 5290	> 363 5230	> 363 5231	> 364 5220	> 364 5221
								
> 364 5222	> 364 5223	> 364 5224	> 364 5225	> 365 5570	> 365 5541	> 365 5540	> 365 5539	> 365 5531
								
> 365 5530	> 365 5532	> 365 5533	> 365 5591	> 366 5507	> 366 5419	> 366 5418	> 366 5417	> 366 5416
								
> 366 5580	> 366 5420	> 366 5625	> 366 5120	> 368 5513	> 369 5512	> 369 5514	> 370 5515	> 370 5520
								
> 371 5918 > 371 5920 > 371 5921 > 371 5923	> 371 5406	> 371 5405	> 373 5903	> 373 5904	> 373 5927	> 374 5900	> 374 5901	> 374 5902
								
> 375 5970	> 375 5998	> 375 5997	> 377 5990	> 377 5991	> 377 5995			

Raccords à compression polypropylène pour tube p.e. - série métrique

- Compression fittings for pe pipe metric series
- Accesorios de compresión para tubo pe serie métrica

Tubes Pipes Tubos

Pour tube For pipe Para tubo

P.E.



Nos raccords sont appropriés pour connecter des tubes polyéthylène haute et basse densité (**PEHD, PEBD, PE40, PE63, PE80, PE100**) conformes aux normes **EN 1220, ISO 3607 / 14236, DIN 8072 / 8074.**

Our fittings are suitable for joining high and low density polyethylene pipes (HDPE, LDPE, PE40, PE63, PE80, PE100) which comply with EN 1220, ISO 3607 / 14236 and DIN 8072 / 8074 standards.

Nuestros accesorios permiten la conexión de tubos de polietileno de alta y baja densidad (HDPE, LDPE, PE40, PE63, PE80, PE100) que cumplen con las normas EN 1220, ISO 3607/14236 y DIN 8072/8074.

Utilisation Use Uso

Les raccords à compression en polypropylène CODITAL sont conçus pour un grand nombre d'application : **eau, eau potable, produits alimentaires, hydrocarbures, solutions chimiques, air comprimé et gaz.** Consulter notre guide des fluides applicables pour plus de détails.

CODITAL polypropylene compression fittings are designed for many applications: water, drinking water, food products, hydrocarbons, chemical solutions, compressed air and gas. Refer to our chemical resistance guide for more details.

Los accesorios de compresión polipropileno se destinan a muchas aplicaciones : agua, agua potable, alimentos, aceite, soluciones químicas, aire comprimido y gas. Para más informaciones, gracias de consultar el guía de medios de aplicación.

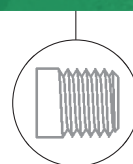

Nos raccords sont conformes aux exigences dimensionnelles des normes suivantes : **EN 712 / 713 / 715 / 911, ISO 3458 / 3459 / 3501 / 3503 / 14236, DIN 8076**

Les embouts filetés sont conformes aux normes **ISO 7-1, DIN 2999 et BS 21.**

Ce sont des raccords BSPT, les embouts mâles sont coniques (R) et les embouts femelles sont cylindriques (Rp) ou coniques (Rc) pour les tailles 4".

Our fittings comply with the dimensional requirements of the following standards : EN 712 / 713 / 715 / 911, ISO 3458 / 3459 / 3501 / 3503 / 14236, DIN 8076.

Threaded ends comply with ISO 7-1, DIN 2999 and BS 21 standards. These are BSPT fittings, male ends are conical (R) and female ends are parallels (Rp) or conical (Rc) for size 4".

Nuestros accesorios se ajustan a los requisitos dimensionales de las siguientes normas : EN 712/713/715/911, ISO 3458/3459/3501/3503/14236, DIN 8076

Las conexiones roscadas cumplen con las normas ISO 7-1, DIN 2999 y BS 21.

Estos son accesorios BSPT, las conexiones machos son cónicas (R) y las conexiones hembras son cilíndricas (Rp) o cónicas (Rc) para tamaños de 4".

Aide à la vente

Sales tools / Ayuda para la venta

Produits développés pour la distribution
Products made for distribution
Productos desarrollados para la distribución



Kit Raccords Polypropylène
Kit Polypropylene fittings
Kit Accesorios polipropileno



Étiquettes gencodées
Barcoded labels
Etiquetas con código de barras

En savoir +
Learn more
Descubra más
> Page 392



Joint lubrifié et imperdable. Écrou ergonomique facilitant le serrage

*Lubricated and unlosable o'rings. Ergonomic design, easy to tighten.
Junta lubricado y imperdible. Diseño ergonomico para facilitar la fijación.*

Matière Material Materia

PP-B

Écrou
Nut
Tuerca

POM

Bague de pression
Split ring
Anillo de compresión

PP-B

Insert
Insert
Inserto

NBR

Joint torique
O'ring
Junta tórica

PP-B

Corps
Body
Cuerpo

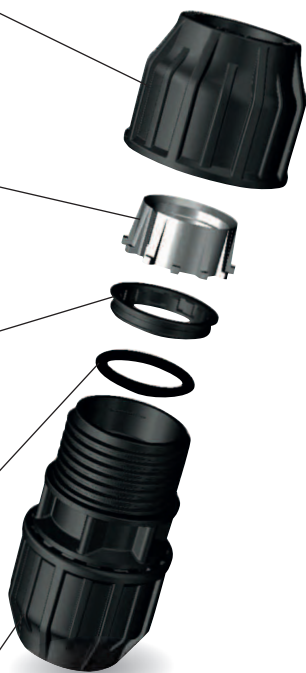

T° PN

La pression nominale d'utilisation est indiquée dans les tableaux de chaque produit. Les conditions de service sont également liées à la température du fluide conformément au tableau I.

The nominal pressure is stated on tables of each product. The working conditions are also linked to fluid temperature according to below table I.

La presión nominal está indicada en las tablas de cada producto. Las condiciones de servicio están relacionados con la temperatura del fluido en conformidad con la tabla I.

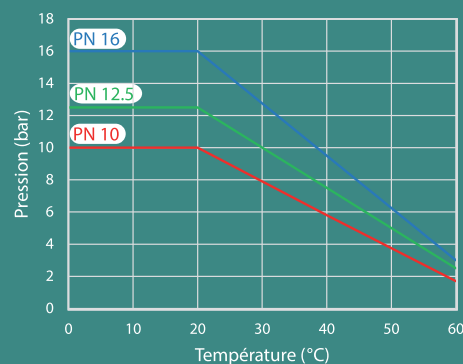

A.C.S.

DVGW

RACCORDS À COMPRESSION POLYPROPYLÈNE POUR TUBE P.E. SÉRIE MÉTRIQUE

- COMPRESSION FITTINGS FOR PE PIPE METRIC SERIES
- ACCESORIOS DE COMPRESIÓN PARA TUBO PE SERIE MÉTRICA



> P. 351
MANCHONS

- SOCKETS • MANGUITOS



> P. 353
BOUCHON

- CAP • TAPÓN



> P. 354
**TÉS ET
COUDES**

- TEES AND ELBOWS
- TES Y CODOS



> P. 355
ADAPTATEURS

- ADAPTOR • ADAPTADOR

90° FEMELLE OU MÂLE

90° FEMALE - MALE

90° HEMBRA - MACHO

AVEC APPLIQUE MURALE

WITH WALL UNIT

CON SOPORTE MURAL

ADAPTATEUR À BRIDE

FLANGED ADAPTOR

ADAPTADOR DE BRIDA

> P. 357
ACCESSOIRES

- ACCESSOIRES • ACCESORIOS





> P. 357

ACCESSOIRES POUR COUVERTURE INTÉGRALE

- ACCESSORIES FOR FULL COVERAGE
- ACCESORIOS PARA COBERTURA TOTAL



MANCHONS

- SOCKETS • MANGUITOS



ØA
Tube
Pipe
Manguera



5270

ØA
Tube
Pipe
Manguera

MANCHON

SOCKET MANGUITO

Code	ØA	PN	€			Gencod unit
5005270161600	16	16	1,92	10	400	366036050178 3
5005270202000	20	16	1,97	10	220	366036050179 0
5005270252500	25	16	2,50	10	180	366036050180 6
5005270323200	32	16	3,10	10	100	366036050181 3
5005270404000	40	16	5,43	-	72	366036050182 0
5005270505000	50	16	7,65	-	44	366036050183 7
5005270636300	63	16	10,82	-	30	366036050184 4
5005270757500	75	12,5	24,23	-	16	366036050185 1
5005270909000	90	12,5	33,26	-	10	366036050186 8
5005270110110	110	12,5	63,29	-	5	366036050177 6



ØA
Tube
Pipe
Manguera



5271

ØA
Tube
Pipe
Manguera

MANCHON DE RÉPARATION Sans butée (alésage traversant)

REPAIR SOCKET Without stop
(through hole)

MANGUITO DE REPARACIÓN
Sin tope (agujero pasante)

Code	ØA	Lg (mm)	PN	€			Gencod unit
5005271003200	32	180	16	7,48	-	100	366036050720 4
5005271004000	40	210	16	11,72	-	60	366036050721 1
5005271005000	50	235	16	15,82	-	35	366036050722 8
5005271006300	63	290	16	21,93	-	25	366036050723 5



ØB
Tube
Pipe
Manguera

ØA
Tube
Pipe
Manguera



5240

MANCHON RÉDUIT

REDUCING SOCKET MANGUITO REDUCIDO

Code	ØA	ØB	PN	€			Gencod unit
5005240201600	20	16	16	2,41	10	280	366036050135 6
5005240251600	25	16	16	2,73	10	260	366036050136 3
5005240252000		20	16	2,73	10	250	366036050137 0
5005240322000	32	20	16	3,50	10	140	366036050138 7
5005240322500		25	16	3,50	10	140	366036050139 4
5005240402500	40	25	16	6,18	-	100	366036050140 0
5005240403200		32	16	7,20	-	85	366036050141 7
5005240504000	50	40	16	8,15	-	60	366036050142 4
5005240635000	63	50	16	11,70	-	30	366036050143 1
5005240756300	75	63	12,5	27,42	-	18	366036050144 8
5005240907500	90	63	12,5	38,38	-	12	
5005240906300		75	12,5	38,37	-	12	366036050145 5
5005240110750	110	75	12,5	69,08	-	10	-
5005240110900		90	12,5	72,38	-	8	366036050134 9



ØA
Tube
Pipe
Manguera

ØB
Femelle
Female
Hembra



5340

ADAPTATEUR FEMELLE

FEMALE ADAPTOR ADAPTADOR HEMBRA

Code	ØA	ØB	PN	€			Gencod unit
5005340161200	16	3/8"	16	1,42	10	600	366036050224 7
5005340161500		1/2"	16	1,42	10	600	366036050225 4
5005340162000		3/4"	16	1,42	10	600	366036050226 1
5005340201500	20	1/2"	16	1,30	10	400	366036050227 8
5005340202000		3/4"	16	1,30	10	400	366036050228 5
5005340251500	25	1/2"	16	1,55	10	320	366036050229 2
5005340252000		3/4"	16	1,55	10	320	366036050230 8
5005340252600		1"	16	1,55	10	320	366036050231 5
5005340321500	32	1/2"	16	2,03	10	180	366036050232 2
5005340322000		3/4"	16	2,03	10	180	366036050233 9
5005340322600		1"	16	2,03	10	180	366036050234 6
5005340402600	40	1"	16	3,96	-	100	366036050235 3
5005340403300		1"1/4	16	3,96	-	100	366036050236 0
5005340404000		1"1/2	16	3,96	-	100	366036050237 7
5005340503300	50	1"1/4	16	5,06	-	65	366036050238 4
5005340504000		1"1/2	16	5,06	-	65	366036050239 1
5005340505000		2"	16	5,06	-	65	366036050240 7
5005340635000	63	2"	16	7,69	-	45	366036050241 4
5005340636600		2"1/2	16	7,69	-	40	366036050242 1
5005340756600	75	2"1/2	12,5	17,54	-	26	366036050243 8
5005340758000		3"	12,5	17,54	-	26	366036050244 5
5005340908000	90	3"	12,5	21,62	-	16	366036050245 2
5005340110800	110	3"	12,5	41,17	-	16	366036050223 0
5005340110102		4"	12,5	41,17	-	8	366036050222 3

ADAPTATEUR MÂLE

MALE ADAPTOR
ADAPTADOR MACHO

Code	ØA	ØB	PN	€			Gencod unit
5005341161200	16	3/8"	16	1,30	10	600	366036050249 0
5005341161500		1/2"	16	1,30	10	600	366036050250 6
5005341162000		3/4"	16	1,30	10	600	366036050251 3
5005341201500	20	1/2"	16	1,23	10	500	366036050252 0
5005341202000		3/4"	16	1,23	10	400	366036050253 7
5005341202600		1"	16	1,23	10	320	366036050254 4
5005341251500	25	1/2"	16	1,44	10	360	366036050255 1
5005341252000		3/4"	16	1,44	10	280	366036050256 8
5005341252600		1"	16	1,44	10	260	366036050257 5
5005341321500	32	1/2"	16	1,85	10	160	366036050258 2
5005341322000		3/4"	16	1,85	10	160	366036050259 9
5005341322600		1"	16	1,85	10	160	366036050260 5
5005341323300	40	1"1/4	16	2,16	10	160	366036050261 2
5005341324000		1"1/2	16	2,16	10	140	366036050262 9
5005341402600		1"	16	3,66	-	100	366036050263 6
5005341403300	40	1"1/4	16	3,66	-	100	366036050264 3
5005341404000		1"1/2	16	3,66	-	100	366036050265 0
5005341405000		2"	16	3,66	-	100	366036050266 7
5005341502600	50	1"	16	4,96	-	80	366036050267 4
5005341503300		1"1/4	16	4,96	-	80	366036050268 1
5005341504000		1"1/2	16	4,96	-	80	366036050269 8
5005341505000	63	2"	16	4,96	-	70	366036050270 4
5005341634000		1"1/2	16	7,54	-	45	366036050271 1
5005341635000		2"	16	7,54	-	45	366036050272 8
5005341636600	75	2"1/2	16	7,54	-	40	366036050273 5
5005341755000		2"	12,5	15,65	-	26	366036050274 2
5005341756600		2"1/2	12,5	15,65	-	26	366036050275 9
5005341758000	90	3"	12,5	15,65	-	26	366036050276 6
5005341905000		2"	12,5	19,69	-	16	366036050278 0
5005341906600		2"1/2	12,5	19,69	-	16	366036050279 7
5005341908000	110	3"	12,5	19,69	-	16	366036050280 3
5005341901020		4"	12,5	19,16	-	16	366036050277 3
5005341110500		2"	12,5	35,51	-	8	366036050247 6
5005341110800	110	3"	12,5	35,51	-	8	366036050248 3
5005341110102		4"	12,5	35,51	-	8	366036050246 9



ØA
Tube
Pipe
Manguera

ØB
Mâle
Male
Macho

5341



BOUCHON

• CAP • TAPÓN



ØA
Tube
Pipe
Manguera

5300



BOUCHON FIN DE LIGNE

END CAP
TAPÓN FIN DE LÍNEA

Code	ØA	PN	€			Gencod unit
5005300001600	16	16	1,30	10	800	366036050198 1
5005300002000	20	16	1,32	10	400	366036050199 8
5005300002500	25	16	1,60	10	300	366036050200 1
5005300003200	32	16	1,97	10	220	366036050201 8
5005300004000	40	16	3,66	-	125	366036050202 5
5005300005000	50	16	5,06	-	80	366036050203 2
5005300006300	63	16	6,93	-	45	366036050204 9
5005300007500	75	12,5	17,76	-	26	366036050205 6
5005300009000	90	12,5	24,23	-	16	366036050206 3
5005300011000	110	12,5	37,67	-	18	366036050207 0

"Produits distribution" :
"Distribution products" :
"Productos distribución" :



Étiquettes gencodées
Barcoded labels
Etiquetas con código de barras



Kit Raccords Polypropylène
Kit Polypropylene fittings
Kit Accesorios polipropileno

En savoir +
Learn more
Descubra más
> Page 392



• Accessorios de compresión para tubo pe
• Compression fittings for pe pipe
• à compression pour tube PE

codital 2022

PL.

TÉS ET COUDES

• TEES AND ELBOWS • TES Y CODOS



Accessories for pipe PE • Compression fittings for pipe PE • Accessoires de compression pour tube PE



ØA
Tube
Pipe
Manguera

ØA
Tube
Pipe
Manguera



ØA
Tube
Pipe
Manguera

5132



ØA
Tube
Pipe
Manguera

ØB
Tube
Pipe
Manguera



ØA
Tube
Pipe
Manguera

5130



ØA
Tube
Pipe
Manguera

ØB
Femelle
Female
Hembra

ØA
Tube
Pipe
Manguera

5131



TÉ ÉGAL 90°

90° EQUAL TEE
TE IGUAL 90°

Code	ØA	PN	€			Gencod unit
5005132001600	16	16	2,75	10	200	366036050071 7
5005132002000	20	16	2,79	10	150	366036050072 4
5005132002500	25	16	3,45	10	100	366036050073 1
5005132003200	32	16	4,87	10	60	366036050074 8
5005132004000	40	16	8,69	-	40	366036050075 5
5005132005000	50	16	11,06	-	25	366036050076 2
5005132006300	63	16	15,98	-	16	366036050077 9
5005132007500	75	12,5	36,33	-	8	366036050078 6
5005132009000	90	12,5	52,63	-	5	366036050079 3
5005132011000	110	12,5	88,48	-	2	366036050080 9

TÉ RÉDUIT 90°

90° REDUCING TEE
TE REDUCIDO 90°

Code	ØA	ØB	PN	€			Gencod unit
5005130201620	20	16	16	3,17	10	160	366036050043 4
5005130252025	25	20	16	4,04	10	100	366036050044 1
5005130322532	32	25	16	5,18	10	60	366036050045 8
5005130403240	40	32	16	9,80	-	40	366036050046 5
5005130504050	50	40	16	13,01	-	25	366036050047 2
5005130635063	63	50	16	18,32	-	16	366036050048 9
5005130756375	75	63	12,5	40,72	-	8	366036050049 6
5005130110900	110	90	12,5	100,53	-	4	366036050042 7

TÉ 90° AVEC DÉRIVATION TARAUDÉE

90° TEE WITH CENTRAL FEMALE THREAD
TE 90° CON DERIVACIÓN ROSCADA HEMBRA

Code	ØA	ØB	PN	€			Gencod unit
5005131161516	16	1/2"	16	2,50	10	280	366036050052 6
5005131162016		3/4"	16	2,47	10	280	366036050053 3
5005131201520	20	1/2"	16	2,37	10	180	366036050054 0
5005131202020		3/4"	16	2,62	10	180	366036050055 7
5005131251525	25	1/2"	16	2,88	10	140	366036050056 4
5005131252025		3/4"	16	2,88	10	140	366036050057 1
5005131252625		1"	16	2,88	10	120	366036050058 8
5005131322032	32	3/4"	16	4,03	10	80	366036050060 1
5005131322632		1"	16	4,03	10	80	366036050061 8
5005131403340	40	1"1/4	16	7,65	-	45	366036050062 5
5005131404040		1"1/2	16	7,65	-	45	366036050063 2
5005131504050	50	1"1/2	16	10,41	-	30	366036050064 9
5005131505050		2"	16	10,41	-	30	366036050065 6
5005131635063	63	2"	16	16,24	-	20	366036050066 3
5005131636663		2"1/2	16	15,69	-	18	366036050067 0
5005131755075		2"	12,5	31,64	-	10	-
5005131756675	75	2"1/2	12,5	31,64	-	10	366036050068 7
5005131758075		3"	12,5	31,64	-	10	366036050069 4
5005131908090	90	3"	12,5	49,72	-	7	366036050070 0
5005131110102	110	4"	12,5	99,62	-	6	366036050050 2

ØA
Tube
Pipe
Manguera



ØB
Mâle
Male
Macho

ØA
Tube
Pipe
Manguera

5133



**TÉ 90° AVEC DÉRIVATION
FILETÉE**

90° TEE WITH CENTRAL MALE THREAD
TE 90° CON DERIVACIÓN ROSCADA MACHO

Code	ØA	ØB	PN	€			Gencod unit
5005133161516	16	1/2"	16	3,01	10	300	366036050083 0
5005133162016		3/4"	16	2,52	10	300	366036050084 7
5005133201520	20	1/2"	16	2,59	45	180	366036050085 4
5005133202020		3/4"	16	2,59	45	180	366036050086 1
5005133251525	25	1/2"	16	3,31	35	140	366036050087 8
5005133252025		3/4"	16	3,31	35	140	366036050088 5
5005133252625 ■	32	1"	16	3,31	30	120	366036050089 2
5005133321532 ■		1/2"	16	4,35	35	100	366036050090 8
5005133322032	40	3/4"	16	4,47	20	80	366036050091 5
5005133322632		1"	16	4,47	20	80	366036050092 2
5005133403340	50	1"1/4	16	7,81	-	50	366036050093 9
5005133404040		1"1/2	16	7,81	-	50	366036050094 6
5005133504050	63	1"1/2	16	10,77	-	30	366036050095 3
5005133505050		2"	16	10,77	-	30	366036050096 0
5005133635063	75	2"	16	16,58	-	20	366036050097 7
5005133756675		2"1/2	12,5	38,84	-	10	366036050098 4
5005133758075	90	3"	12,5	38,84	-	10	366036050099 1
5005133908090		4"	12,5	63,96	-	6	366036050100 4
5005133110102	110	4"	12,5	76,38	-	4	366036050081 6

COUDE 90°

90° ELBOW
CODO 90°

Code	ØA	PN	€			Gencod unit
5005090001600	16	16	1,99	10	400	366036050011 3
5005090002000	20	16	2,07	10	200	366036050012 0
5005090002500	25	16	2,53	10	190	366036050013 7
5005090003200	32	16	3,18	10	80	366036050014 4
5005090004000	40	16	5,95	-	60	366036050015 1
5005090005000	50	16	8,00	-	36	366036050016 8
5005090006300	63	16	10,93	-	24	366036050017 5
5005090007500	75	12,5	25,50	-	12	366036050018 2
5005090009000	90	12,5	32,61	-	8	366036050019 9
5005090011000	110	12,5	63,92	-	4	366036050020 5



ØA
Tube
Pipe
Manguera

5090



ØA
Tube
Pipe
Manguera

ADAPTATEURS

• ADAPTOR • ADAPTADOR



ØB
Femelle
Female
Hembra

ØA
Tube
Pipe
Manguera

5100

Renforcé inox
Stainless steel reinforced
Reforzado inox



**ADAPTATEUR COUDÉ À 90°
FEMELLE
AVEC APPLIQUE MURALE**

FEMALE 90° ADAPTOR WITH WALL UNIT
ADAPTADOR ACODADO A 90° HEMBRA
CON SOPORTE MURAL

Code	ØA	ØB	PN	€			Gencod unit
5005100201500	20	1/2"	16	5,63	20	200	366036050520 0
5005100252000	25	3/4"	16	7,48	35	140	366036050521 7

■ JUSQU'À ÉPUISÉMENT DES STOCKS / WHILE STOCKS
LAST / HASTA EL AGOTAMIENTO DEL STOCK

"Produits distribution" :
"Distribution products" :
"Productos distribución" :



Étiquettes gencodées
Barcoded labels
Etiquetas con código de barras



Kit Raccords Polypropylène
Kit Polypropylene fittings
Kit Accesorios polipropileno

En savoir +
Learn more
Descubra más
> Page 392





Accessories for pipe PE • Compression fittings for pipe PE • Accessoires de compression pour tube PE



ØB
Femelle
Female
Hembra

ØA
Tube
Pipe
Manguera



5190

ADAPTATEUR COUDÉ À 90° FEMELLE

FEMALE 90° ADAPTOR
ADAPTADOR ACODADO A 90° HEMBRA

Code	ØA	ØB	PN	€			Gencod unit
5005190201500	20	1/2"	16	1,78	75	300	366036050102 8
5005190202000		3/4"	16	1,78	75	300	366036050103 5
5005190251500	25	1/2"	16	2,31	50	200	366036050104 2
5005190252000		3/4"	16	2,31	50	200	366036050105 9
5005190252600	32	1"	16	2,28	50	200	366036050106 6
5005190322000		3/4"	16	2,73	35	140	366036050107 3
5005190322600	1"	16	2,73	35	140	366036050108 0	
5005190403300	40	1"1/4	16	5,37	-	75	366036050109 7
5005190404000		1"1/2	16	5,37	-	75	366036050110 3
5005190504000	50	1"1/2	16	7,74	-	55	366036050111 0
5005190505000		2"	16	7,74	-	55	366036050112 7
5005190635000	63	2"	16	14,37	-	30	366036050113 4
5005190636600		2"1/2	16	14,37	-	30	366036050114 1
5005190756600	75	2"1/2	12,5	21,71	-	15	366036050116 5
5005190758000		3"	12,5	22,68	-	15	366036050117 2
5005190908000	90	3"	12,5	35,82	-	10	366036050118 9
5005190110102	110	4"	12,5	109,84	-	10	366036050101 1



ØB
Mâle
Male
Macho

ØA
Tube
Pipe
Manguera



5092

ADAPTATEUR COUDÉ À 90° MÂLE

MALE 90° ADAPTOR
ADAPTADOR ACODADO A 90° MACHO

Code	ØA	ØB	PN	€			Gencod unit
5005092161500	16	1/2"	16	1,95	125	500	366036050022 9
5005092162000		3/4"	16	1,65	125	500	366036050023 6
5005092201500	20	1/2"	16	1,73	100	400	366036050024 3
5005092202000		3/4"	16	1,73	75	300	366036050025 0
5005092251500	25	1/2"	16	2,13	60	240	366036050026 7
5005092252000		3/4"	16	2,13	10	240	366036050027 4
5005092252600	32	1"	16	2,13	10	300	366036050028 1
5005092322000		3/4"	16	2,53	35	140	366036050029 8
5005092322600	1"	16	2,53	35	140	366036050030 4	
5005092403300	40	1"1/4	16	4,59	-	90	366036050031 1
5005092404000		1"1/2	16	4,59	-	90	366036050032 8
5005092504000	50	1"1/2	16	6,09	-	60	366036050033 5
5005092505000		2"	16	6,09	-	60	366036050034 2
5005092635000	63	2"	16	9,95	-	30	366036050035 9
5005092636600		2"1/2	16	15,47	-	30	366036050036 6
5005092756600	75	2"1/2	12,5	29,88	-	15	366036050037 3
5005092758000		3"	12,5	32,47	-	15	366036050038 0
5005092908000	90	3"	12,5	41,16	-	10	366036050039 7
5005092110102	110	4"	12,5	54,69	-	10	366036050021 2

ADAPTATEUR À BRIDE
FLANGED ADAPTOR
ADAPTADOR DE BRIDA



ØA



Code	ØA	DN Bride Flange Brida	PN	€			Gencod unit
5005018505000	50	50	16	48,25	-	14	366036151857 5
5005018635000	63	50	16	50,58	-	15	366036151858 2
5005018908000	90	80	12,5	104,69	-	8	366036151859 9
5005018110102	110	100	12,5	146,78	-	4	366036151860 5

5018

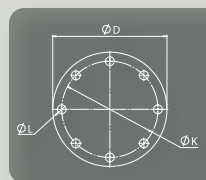

Code	ØK	Boulons Bolts Tornillos
5005018505000	125	4 x M16
5005018635000	125	4 x M16
5005018908000	160	8 x M16
5005018110102	180	8 x M16

codital 2022

PL

"Produits distribution":
"Distribution products":
"Productos distribución":

Étiquettes gencodées
Barcoded labels
Etiquetas con código de barras

Kit Raccords Polypropylène
Kit Polypropylene fittings
Kit Accesorios polipropileno

En savoir +
Learn more
Descubra más
> Page 392

ACCESSOIRES POUR COUVERTURE INTÉGRALE

ACCESSORIES FOR FULL COVERAGE

ACCESORIOS PARA COBERTURA TOTAL



5592

ADAPTATEUR COUDÉ À 90° CONNEXION FEMELLE POUR ARROSEUR

90° ADAPTOR FEMALE CONNECTION FOR POP-UP
ADAPTADOR ACODADO A 90° CONEXIÓN HEMBRA POR RIEGO

Code	ØA	ØB	PN	€	100	200	Gencod unit
5005592251500	25	1/2"	16	5,03	40	160	366036050600 9
5005592321500	32	1/2"	16	7,48	20	80	366036050601 6
5005592322200	32	3/4"	16	7,48	20	80	366036050602 3



5593

TÉ 90° AVEC DÉRIVATIONS TARAUDÉES POUR PIQUET ET CANNE

90° TEE WITH CENTRAL FEMALE THREADS FOR STAKE AND RISER
TE 90° CON DERIVACIONES ROSCADAS PARA PIQUETE Y PORTA ASPERSOR

Code	ØA	ØB	ØC	PN	€	100	200	Gencod unit
5005593322000▲	32	3/4"	3/4"	16	5,37	-	80	366036050592 7

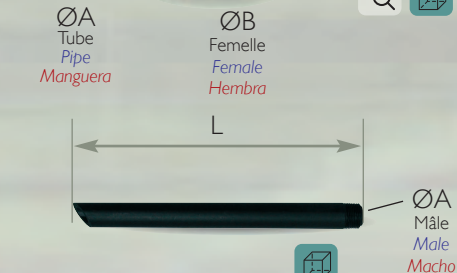

5594

PIQUET D'ANCRAGE BISEAUTÉ EN PE100 RIGIDE EMBOUT FILETÉ (MÂLE)

RIGID PE100 BEVELED STAKE MALE THREADED END
PIQUETE BISELADO DE PE100 RÍGIDO CONEXIÓN ROSCADA MACHO

Code	ØA	L (mm)	PN	€	100	200	Gencod unit
5005594002000▲	3/4"	300	-	1,90	-	200	-
5005594006000▲	3/4"	600	-	3,32	-	-	-

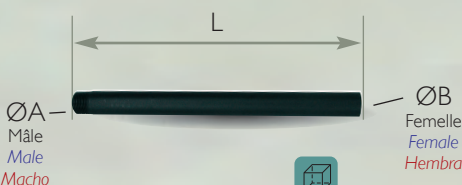

5595

CANNE POUR ARROSEUR EN PE100 RIGIDE EMBOUTS FILETÉS M/F

RIGID PE100 POP-UP RISER M/F THREADED END
PORTA ASPERSOR DE PE100 RÍGIDO CONEXIONES ROSCADAS H/M

Code	ØA	ØB	L (mm)	PN	€	100	200	Gencod unit
5005595201500▲	3/4"	1/2"	300	-	2,35	-	200	-
5005595006000▲	3/4"	1/2"	600	-	3,92	-	-	-



5310

RACCORD À VISSER M/F ÉCROU LIBRE

M/F THREADED FITTING - SWIVEL NUT
RACOR PARA ROSCAR H/M - TUERCA LOCA

Code	ØA	ØB	PN	€	100	200	Gencod unit
5005310151500■▲	1/2"	1/2"	6	0,82	100	-	-

Accessoires pour raccords à compression

• Compression fitting accessories • Accesorios para accesorios de compresión



5320

BAGUE DE COMPRESSION EN POM BLANC
POM COMPRESSION RING
ANILLO DE COMPRESIÓN DE POM BLANCO

Code	Ø	€	100	200	Gencod unit
5005320001600	16	0,28	10	100	366036050211 7
5005320002000	20	0,29	10	100	366036050212 4
5005320002500	25	0,37	10	100	366036050213 1
5005320003200	32	0,45	10	100	366036050214 8
5005320004000	40	1,13	10	100	366036050215 5
5005320005000	50	1,57	10	100	366036050216 2
5005320006300	63	2,42	5	100	366036050217 9
5005320007500	75	6,06	5	10	366036050218 6
5005320009000	90	9,04	5	10	336036050219 3
5005320011000	110	14,53	5	10	336036050220 9



5017

JOINT TORIQUE EN NBR
NBR O'RING
JUNTA TÓRICA DE NBR

Code	Ø	€	100	200	Gencod unit
5005017001600▲	16	0,27	10	100	366036050001 4
5005017002000▲	20	0,30	10	100	366036050002 1
5005017002500▲	25	0,29	10	100	366036050003 8
5005017003200▲	32	0,35	10	100	366036050004 5
5005017004000▲	40	0,60	10	100	366036050005 2
5005017005000▲	50	0,81	10	100	366036050006 9
5005017006300▲	63	1,36	10	100	366036050007 6
5005017007500▲	75	1,86	10	100	366036050008 3
5005017009000▲	90	2,60	10	100	366036050009 0
5005017011000▲	110	3,34	10	100	366036050010 6

5999



CLÉ DE SERRAGE EN ALUMINIUM
ALUMINUM CAP WRENCH
LLAVE DE ALUMINIO

Code	5005999000000
Ø	63 - 75 - 90 - 110
€	103,48
	20
Gencod unit	366036151866 7

Raccords à compression pour tuyau de piscine

● Compression fittings for pool hose ● Accesorios de compresión para manguera de piscina



- Raccords à compression en polypropylène pour tuyau flexible PVC de piscine
- Bague de compression en POM
- Joint torique en EPDM
- Embout à coller en PVC

- Polypropylene compression fittings for pool flexible PVC hose
- POM compression ring
- EPDM o'ring
- PVC glued spigot

- Accesorios de compresión de polipropileno para manguera PVC flexible de piscina.
- Anillo de compresión de POM.
- Junta tórica de EPDM.
- Conexión para encolar de PVC.

Pour tuyau For hose Para manguera

PISCINE
• POOL • PISCINA



Produits développés pour la distribution
Products made for distribution
Productos desarrollados para la distribución



Kit Raccords Polypropylène
Kit Polypropylene fittings
Kit Accesorios polipropileno

En savoir +
Learn more
Descubra más
> Page 392



ØB
Mâle
Male
Macho

5360

ØA
Tube
Pipe
Manguera



ADAPTATEUR À VISSER MÂLE

THREADED MALE ADAPTOR

ADAPTADOR PARA ROSCAR MACHO

Code	ØA	ØB	PN	€			Gencod unit
5005360504000	50	1"1/2	6	9,27	-	80	-
5005360505000	50	2"	6	9,27	-	70	-
5005360635000	63	2"	6	13,09	-	45	-



ØB
Mâle
Male
Macho

5361

ØA
Tube
Pipe
Manguera



IDEM 5360 MAIS À COLLER MÂLE

IDEM 5360 BUT MALE GLUED SPIGOT

IDEM 5360 PERO PARA ENCOLAR MACHO

Code	ØA	ØB	PN	€			Gencod unit
5005361505000	50	50	6	8,09	-	80	-
5005361636300	63	63	6	13,24	-	45	-



ØB
Femelle
Female
Hembra

5362

ØA
Tube
Pipe
Manguera



ADAPTATEUR À VISSER FEMELLE

THREADED FEMALE ADAPTOR

ADAPTADOR PARA ROSCAR HEMBRA

Code	ØA	ØB	PN	€			Gencod unit
5005362504000	50	1"1/2	6	10,28	1	65	-
5005362635000	63	2"	6	14,41	1	45	-



ØB
Femelle
Female
Hembra

5363

ØA
Tube
Pipe
Manguera



IDEM 5362 MAIS À COLLER FEMELLE

IDEM 5362 BUT FEMALE GLUED SPIGOT

IDEM 5362 PERO PARA ENCOLAR HEMBRA

Code	ØA	ØB	PN	€			Gencod unit
5005363505000	50	50	6	8,09	-	65	-
5005363636300	63	63	6	13,24	-	45	-



MANCHON

SOCKET
MANGUITO

Code	$\varnothing A$	PN	€			Gencod unit
5005364505000	50	6	15,15	-	44	-
5005364636300	63	6	20,59	-	30	-

5364



COUDE 90°

90° ELBOW
CODO 90°

Code	$\varnothing A$	PN	€			Gencod unit
5005365505000	50	6	16,17	-	36	-
5005365636300	63	6	21,32	-	24	-

5365



ADAPTATEUR COUDÉ À 90° FILETÉ (MÂLE)

MALE THREADED 90° ADAPTOR
ADAPTADOR ACODADO A 90°
ROSCADO MACHO

Code	$\varnothing A$	$\varnothing B$	PN	€			Gencod unit
5005366504000	50	1"1/2	6	11,45	1	60	-

5366



TÉ ÉGAL 90°

90° EQUAL TEE
TE IGUAL 90°

Code	$\varnothing A$	PN	€			Gencod unit
5005367505000	50	6	22,05	-	25	-
5005367636300	63	6	32,34	-	15	-

5367



Adaptateurs universels à compression

● Universal compression adaptors ● Adaptadores universales de compresión

- Corps en polypropylène
- Bague de compression en POM
- Joint torique en NBR

- Polypropylene body
- POM compression ring
- NBR o'ring

- Cuerpo de polipropileno
- Anillo de compresión de POM
- Junta tórica de NBR

Produits développés pour la distribution
Products made for distribution
Productos desarrollados para la distribución



Kit Raccords Polypropylène
 Kit Polypropylene fittings
 Kit Accesorios polipropileno

En savoir +
 Learn more
 Descubra más
 > Page 392

Connexion Technologie Push-fit

P.E.



Tout autre tube de plomberie (PEX, cuivre, Polybutylène)

Adaptateur pour connecter un tube PE avec tout autre tube de plomberie (PEX, cuivre, Polybutylène) grâce au système de raccordement instantané (technologie Push-fit).
 Adaptor to connect a PE pipe with a variety of plumbing pipes (PEX, copper, polybutylene) through a quick connect system (Push-fit technology).
 Adaptador para conectar un tubo de PE y un tubo de plomería (PEX, cobre, polibutileno) con el sistema de conexión instantáneo (tecnología Push-fit).



ADAPTATEUR UNIVERSEL PUSH-FIT

PUSH-FIT UNIVERSAL ADAPTOR ADAPTADOR UNIVERSAL PUSH-FIT

Code	ØPE	Ø	PN	€			Gencod unit
5005350201500	20	15	6	5,92	-	-	-
5005350251500	25	15	6	7,48	-	255	-
5005350252200		22	6	8,90	-	255	-
5005350322200	32	22	6	10,51	-	150	-
5005350322800		28	6	11,94	-	150	-

Connexion Technologie Push-fit

P.E.



Tout autre tube de matériaux divers (PVC, ABS, acier, inox, cuivre, plomb...)

Adaptateur pour connecter un tube PE avec tout autre tube de matériaux divers (PVC, ABS, acier, inox, cuivre, plomb...) avec un système de raccordement à compression.
 Adaptor to connect a PE pipe with a variety of pipes made of various materials (PVC, ABS, steel, stainless steel, copper, lead...) through a compression mechanism.
 Adaptador para conectar un tubo de PE y otro tubo de materiales diferentes (PVC, ABS, acero, inox, cobre, plomo...) con el conexión de compresión.



ADAPTATEUR DE TRANSITION À COMPRESSION

COMPRESSION TRANSITION ADAPTOR ADAPTADOR DE TRANSICIÓN DE COMPRESIÓN

Code	ØPE	Ø	PN	€			Gencod unit
5005351201500	20	15/22	16	15,77	-	-	-
5005351251500		15/22	16	15,77	-	-	-
5005351252000	25	20/27	16	22,05	-	-	-
5005351252700		27/34	16	27,84	-	-	-
5005351322000	32	20/27	16	22,05	-	-	-
5005351322700		27/34	16	27,84	-	-	-

Raccords à visser BSPT

● BSPT threaded fittings ● Accesorios para roscar BSPT



DVGW

Produits développés pour la distribution
Products made for distribution
Productos desarrollados para la distribución



Kit Raccords Polypropylène
 Kit Polypropylene fittings
 Kit Accesorios polipropileno

En savoir +
 Learn more
 Descubra más
 > Page 392



5470

MANCHON F/F

F/F SOCKET

MANGUITO DOBLE H/H

Code	Ø	PN	€			Gencod unit
5005470001500	1/2" 1/2"	10	0,43	10	1400	366036050300 8
5005470002000	3/4" 3/4"	10	0,45	25	500	366036050301 5
5005470002600	1" 1"	10	0,58	10	700	366036050302 2
5005470003300	1"1/4 1"1/4	10	1,76	50	200	366036050441 8
5005470004000	1"1/2 1"1/2	10	2,02	-	150	366036050442 5
5005470005000	2" 2"	10	2,93	-	100	366036050443 2
5005470006600	2"1/2 2"1/2	6	14,88	-	100	366036050444 9



5280

MAMELON M/M

M/M NIPPLE

MACHÓN DOBLE M/M

Code	Ø	PN	€			Gencod unit
5005280001500	1/2"	10	0,24	-	3000	366036050188 2
5005280002000	3/4"	10	0,26	-	750	366036050189 9
5005280002600	1"	10	0,41	-	400	366036050190 5
5005280003300	1"1/4	10	0,55	-	250	366036050191 2
5005280004000	1"1/2	10	0,72	-	400	366036050192 9
5005280005000	2"	10	1,29	-	250	366036050193 6
5005280006600	2"1/2	6	2,81	-	130	366036050194 3
5005280008000	3"	6	3,52	-	90	366036050195 0
5005280010200	4"	6	15,15	-	35	366036050503 3



5245

MAMELON RÉDUIT M/M

M/M REDUCING NIPPLE

MACHÓN REDUCIDO M/M

Code	Ø	PN	€			Gencod unit
5005245151200	1/2" 3/8"	10	0,26	-	-	366036050156 1
5005245201500	3/4" 1/2"	10	0,26	-	750	366036050157 8
5005245261500	1" 1/2"	10	0,41	-	500	366036050158 5
5005245262000		10	0,41	-	400	366036050159 2
5005245332000	1"1/4 3/4"	10	0,52	-	500	366036050160 8
5005245332600		10	0,52	-	250	366036050161 5
5005245402600	1"1/2 1"	10	0,72	-	225	366036050162 2
5005245403300		10	0,72	-	80	366036050163 9
5005245502000		10	1,13	-	200	366036050164 6
5005245502600	2" 1"	10	1,29	-	200	366036050165 3
5005245503300		10	1,29	-	250	366036050166 0
5005245504000		10	1,29	-	250	366036050167 7
5005245665000	2"1/2 2"	6	2,84	-	130	366036050168 4
5005245805000	3" 2"	6	3,93	-	100	366036050169 1
5005245806600		6	3,93	-	100	366036050170 7





5246



RÉDUCTION M/F

M/F REDUCING ADAPTOR
REDUCCIÓN M/H

Code	Ø F	Ø M	PN	€			Gencod unit
5005246152000	1/2"	3/4"	10	1,06	100	1400	-
5005246201500	3/4"	1/2"	10	1,18	100	1100	-
5005246202000		3/4"	10	0,76	-	-	-
5005246262000	1"	3/4"	10	1,30	100	800	-

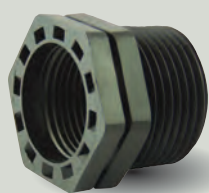

5241

RÉDUCTION SIMPLE M/F

M/F REDUCING BUSH
REDUCCIÓN CORTA M/H

Code	Ø M	Ø F	PN	€			Gencod unit
5005241201500	3/4"	1/2"	10	0,48	10	2600	366036050146 2
5005241261500	1"	1/2"	10	0,55	25	625	366036050147 9
5005241262000		3/4"	10	0,55	25	600	366036050148 6
5005241332000	1"1/4	3/4"	10	0,98	100	400	366036050150 9
5005241332600		1"	10	0,98	125	500	366036050151 6
5005241402600	1"1/2	1"	10	1,44	-	350	366036050152 3
5005241403300		1"1/4	10	1,44	-	300	366036050153 0
5005241502600	2"	1"	10	1,88	-	250	366036050154 7
5005241504000		1"1/2	10	1,88	-	250	366036050155 4
5005241663300	2"1/2	1"1/4	6	2,98	-	220	-
5005241664000		1"1/2	6	2,98	-	220	-
5005241665000		2"	6	2,98	-	110	366036050499 9
5005241805000	3"	2"	6	4,11	-	220	-
5005241806600		2"1/2	6	4,11	-	75	366036050495 1

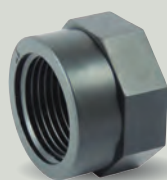

5800

BOUCHON FEMELLE

FEMALE CAP
TAPÓN HEMBRA

Code	Ø	PN	€			Gencod unit
5005800001500	1/2"	10	0,24	10	2600	366036050434 0
5005800002000	3/4"	10	0,29	150	600	366036050435 7
5005800002600	1"	10	0,50	100	400	366036050436 4

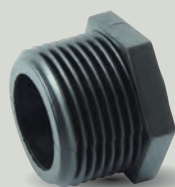

5590

BOUCHON MÂLE

MALE CAP
TAPÓN MACHO

Code	Ø	PN	€			Gencod unit
5005590001500	1/2"	10	0,25	50	2500	-
5005590002000	3/4"	10	0,26	250	1000	366036050430 2
5005590002600	1"	10	0,43	150	600	366036050431 9
5005590003300	1"1/4	10	0,59	100	400	366036050504 0
5005590004000	1"1/2	10	1,03	-	300	366036050505 7
5005590005000	2"	10	1,29	-	200	366036050506 4
5005590006600	2"1/2	6	2,54	-	200	-
5005590008000	3"	6	2,98	-	150	-

"Produits distribution":
"Distribution products":
"Productos distribución":



Étiquettes gencodées
Barcoded labels
Etiquetas con código de barras



Kit Raccords Polypropylène
Kit Polypropylene fittings
Kit Accesorios polipropileno

En savoir +
Learn more
Descubra más
> Page 392



5471

MANCHON RÉDUIT F/F

F/F REDUCING SOCKET
MANGUITO REDUCIDO H/H

Code	Ø	PN	€			Gencod unit
5005471151200	1/2" 3/8"	10	0,50	10	1600	366036050480 7
5005471201200	3/4" 3/8"	10	0,50	10	600	366036050481 4
5005471201500		10	0,50	10	500	366036050482 1
5005471261500	1" 1/2"	10	0,58	10	700	366036050483 8
5005471262000		10	0,58	10	620	366036050484 5
5005471332600	1"1/4 1"	10	1,73	10	450	366036050485 2
5005471402600	1"1/2 1"	10	2,02	10	350	366036050486 9
5005471403300		10	2,02	-	150	366036050487 6
5005471502000	2" 3/4"	10	2,93	-	250	366036050488 3
5005471502600		10	2,93	-	250	366036050489 0
5005471503300		10	2,93	-	200	366036050490 6
5005471504000		10	2,93	-	200	366036050491 3
5005471665000	2"1/2 2"	6	17,57	-	100	366036050492 0
5005471806600	3" 2"1/2	6	25,69	-	80	366036050494 4



5290

COUDE 90° F/F

F/F 90° ELBOW
CODO 90° H/H

Code	Ø	PN	€			Gencod unit
5005290001500	1/2"	10	1,21	100	1500	366036050470 8
5005290002000	3/4"	10	2,03	10	900	366036050471 5
5005290002600	1"	10	1,56	10	600	366036050472 2
5005290003300	1"1/4	10	4,73	25	100	366036050473 9
5005290004000	1"1/2	10	5,57	-	90	366036050474 6
5005290005000	2"	10	7,79	-	60	366036050475 3



5230

TÉ ÉGAL 90° F/F/F

F/F/F 90° EQUAL TEE
TE IGUAL 90° H/H/H

Code	Ø	PN	€			Gencod unit
5005230001500	1/2"	10	1,49	10	450	366036050450 0
5005230002000	3/4"	10	1,75	30	350	366036050451 7
5005230002600	1"	10	2,10	20	120	366036050452 4
5005230003300	1"1/4	10	5,57	-	80	366036050453 1
5005230004000	1"1/2	10	10,23	-	50	366036050454 8
5005230005000	2"	10	11,11	-	50	366036050455 5



5231

TÉ ÉGAL 90° M/M/M

M/M/M 90° EQUAL TEE
TE IGUAL 90° M/M/M

Code	Ø	PN	€			Gencod unit
5005231001500	1/2"	10	0,81	10	400	366036050460 9
5005231002000	3/4"	10	0,89	75	300	366036050461 6
5005231002600	1"	10	1,32	10	150	-
5005231003300	1"1/4	10	2,29	-	100	-
5005231004000	1"1/2	10	3,88	-	88	366036050464 7
5005231005000	2"	10	6,26	-	60	-



Mini vannes

pour arrosage et système en goutte à goutte

- Mini valves for watering and drip irrigation
- Mini válvula para sistema de riego por goteo

Mini vannes en POM avec joints NBR

POM mini-valves with NBR o'rings

Mini-válvulas de POM con junta NBR

Produits développés pour la distribution

Products made for distribution

Productos desarrollados para la distribución



Kit Raccords Polypropylène
Kit Polypropylene fittings
Kit Accesorios polipropileno

En savoir +
Learn more
Descubra más
> Page 392



5220

RACCORDEMENTS CANNELÉS POUR TUYAU PE-BD

LDPE HOSE ADAPTOR ENDS

CONEXIONES DE ESPIGA PARA MANGUERA PE-BD

Code	Ø	PN	€			Gencod unit
5005220161600	16	4	1,28	50	700	-
5005220202000	20	4	1,41	50	650	-



5221

RACCORDEMENTS MÂLES À VISSER

MALE THREADED ENDS

CONEXIONES MACHOS PARA ROSCAR

Code	Ø	PN	€			Gencod unit
5005221151500	1/2"	4	1,75	50	650	-
5005221202000	3/4"	4	1,69	50	550	-



5222

RACCORDEMENTS MÂLE À VISSER / CANNELÉ POUR TUYAU PE-BD

MALE THREADED / LDPE HOSE
ADAPTOR ENDS

CONEXIONES MACHO
PARA ROSCAR / PARA MANGUERA PE-BD

Code	ØA	ØB	PN	€			Gencod unit
5005222151600	1/2"	16	4	1,69	50	700	-
5005222152000		20	4	1,73	50	700	-
5005222201600	3/4"	16	4	1,69	50	650	-
5005222202000		20	4	1,69	50	600	-



5223

RACCORDEMENTS MÂLE À VISSER / RAPIDE POUR TUYAU PE-BD

MALE THREADED / QUICK COUPLING
LDPE HOSE ENDS

CONEXIONES MACHO
PARA ROSCAR / RÁPIDA PARA MANGUERA PE-BD

Code	ØA	ØB	PN	€			Gencod unit
5005223152000	1/2"	20	4	2,55	50	400	-
5005223201600		16	4	2,15	50	400	-
5005223202000	3/4"	20	4	2,24	50	400	-



5224

RACCORDEMENTS RAPIDES POUR TUYAU PE-BD

QUICK COUPLING LDPE HOSE ENDS

CONEXIONES RAPIDAS
PARA MANGUERA PE-BD

Code	Ø	PN	€			Gencod unit
5005224161600	16	4	2,67	50	300	-
5005224202000	20	4	2,79	50	300	-



5225

RACCORDEMENTS CANNELÉ / RAPIDE POUR TUYAU PE-BD

LDPE HOSE ADAPTOR / QUICK
COUPLING LDPE HOSE ENDS

CONEXIONES DE ESPIGA / RÁPIDA
PARA MANGUERA PE-BD

Code	Ø	PN	€			Gencod unit
5005225161600▲	16	4	2,84	50	600	-
5005225202000▲	20	4	2,84	50	600	-

▲ SUR DEMANDE / ON REQUEST / A PETICIÓN

Raccords rapides

pour arrosage et système en goutte à goutte

Pour tube For pipe Para tubo
P.E.-B.D.
LDPE



- Watering and drip irrigation couplings - Quick lock
- Accesorios rápidos para sistema de riego por goteo

Produits développés pour la distribution
Products made for distribution
Productos desarrollados para la distribución

Kit Raccords Polypropylène
Kit Polypropylene fittings
Kit Accesorios polipropileno

En savoir +
Learn more
Descubra más
> Page 392

5570

JONCTION
JUNCTION
UNIÓN DOBLE



Code	Ø	PN	€		
5005570161600	16	6	1,24	50	500
5005570202000	20	6	1,24	50	450
5005570252500	25	6	2,21	50	250
5005570323200	32	6	3,97	50	150

5541

ADAPTATEUR MÂLE À VISSER
MALE THREADED ADAPTOR
ADAPTADOR MACHO PARA ROSCAR



Code	ØA	ØB	PN	€		
5005541161500	16	1/2"	6	0,86	50	850
5005541162000		3/4"	6	0,82	50	800
5005541201500	20	1/2"	6	0,86	50	800
5005541202000		3/4"	6	0,82	50	750
5005541252000	25	3/4"	6	1,44	50	450
5005541252600		1"	6	1,05	50	400
5005541322600	32	1"	6	2,32	50	200

5540

ADAPTATEUR FEMELLE À VISSER
FEMALE THREADED ADAPTOR
ADAPTADOR HEMBRA PARA ROSCAR



Code	ØA	ØB	PN	€		
5005540161500	16	1/2"	6	1,88	50	700
5005540162000		3/4"	6	1,88	50	600
5005540201500	20	1/2"	6	1,88	50	700
5005540202000		3/4"	6	1,88	50	550
5005540252000	25	3/4"	6	2,65	50	400

5539

BOUCHON FIN DE LIGNE
END CAP
TAPÓN FIN DE LÍNEA



Code	Ø	PN	€		
5005539001600	16	6	0,88	50	1000
5005539002000	20	6	0,88	50	900
5005539002500	25	6	1,66	50	500

5531

TÉ ÉGAL 90°
90° EQUAL TEE
TE IGUAL 90°



Code	Ø	PN	€		
5005531161616	16	6	2,10	50	250
5005531202020	20	6	2,16	50	200
5005531252525	25	6	3,97	50	150

5530

TÉ 90° AVEC DÉRIVATION FILETÉE
90° TEE WITH CENTRAL MALE THREAD
TE 90° CON DERIVACIÓN ROSCADA MACHO



Code	ØA	ØB	PN	€		
5005530162000	16	3/4"	6	1,76	50	300
5005530162600	16	1"	6	1,88	50	250
5005530252600	25	1"	6	2,87	50	200

5532

TÉ 90° AVEC DÉRIVATION TARAUDÉE
90° TEE WITH CENTRAL FEMALE THREAD
TE 90° CON DERIVACIÓN ROSCADA HEMBRA



Code	ØA	ØB	PN	€		
5005532162016	16	3/4"	6	2,87	50	250

5533

TÉ RÉDUIT 90°
90° REDUCING TEE
TE REDUCIDO 90°



Code	ØA	ØB	PN	€		
5005533201620	20	16	6	2,65	50	250

5591

COUDE 90°
90° ELBOW
CODO 90°



Code	Ø	PN	€		
5005591161600	16	6	1,72	50	400
5005591202000	20	6	1,72	50	400

Raccords cannelés

pour arrosage et système en goutte à goutte

Pour tube For pipe Para tubo
P.E.-B.D.
LDPE

- Watering and drip irrigation barbed fittings
- Accesorios de espiga para sistema de riego por goteo



5507

JONCTION
JUNCTION
UNIÓN DOBLE



Code	ØA	ØB	PN	€		
5005507121200	12	12	6	0,15	100	8000
5005507161600	16	16	6	0,09	100	4000
5005507201600	20	16	6	0,14	100	2600
5005507202000	20	20	6	0,15	100	2000
5005507252500	25	25	6	0,29	100	1300

Produits développés pour la distribution
Products made for distribution
Productos desarrollados para la distribución

Kit Raccords Polypropylène
Kit Polypropylene fittings
Kit Accesorios polipropileno

En savoir +
Learn more
Descubra más
> Page 392

5418

TÉ 90°
90° TEE
TE 90°



Code	ØA	ØB	PN	€		
5005418161216	16	12	6	0,29	100	2200
5005418001600		16	6	0,50	200	800
5005418201620	20	16	6	0,41	100	1200
5005418002000		20	6	0,50	150	600
5005418002500	25	25	6	0,50	-	100

5419

COUDE 90°
90° ELBOW
CODO 90°



Code	Ø	PN	€		
5005419161600	16	6	0,25	300	1200
5005419202000	20	6	0,45	100	1000
5005419252500	25	6	0,60	100	1100

5416

ADAPTEUR MÂLE À VISSER
MALE THREADED END HOSE ADAPTOR
ADAPTADOR MACHO PARA ROSCAR



Code	ØA	ØB	PN	€		
5005416161500	16	1/2"	6	0,24	100	2500
5005416162000		3/4"	6	0,24	100	1600
5005416201500	20	1/2"	6	0,27	100	2000
5005416202000		3/4"	6	0,26	100	1500
5005416252000	25	3/4"	6	0,49	100	1500

5417

TÉ 90° AVEC DÉRIVATION FILETÉE

90° TEE WITH CENTRAL MALE THREAD
TE 90° CON DERIVACIÓN ROSCADA MACHO



Code	ØA	ØB	PN	€		
5005417162016	16	3/4"	6	0,47	100	1300
5005417202020	20	3/4"	6	0,58	100	900
5005417252025	25	3/4"	6	0,68	-	700

5580

CROIX AVEC ENTRÉE FILETÉE 3/4"
CROSS WITH MALE THREADED INLET 3/4"
CRUZ CON ENTRADA MACHO PARA ROSCAR 3/4"



Code	Ø	PN	€		
5005580122000	12	6	0,47	-	250
5005580162000	16	6	0,52	-	200
5005580202000	20	6	0,62	-	250

5420

ADAPTEUR COUDÉ À 90° MÂLE À VISSER

MALE THREADED 90° ADAPTOR
ADAPTADOR ACODADO A 90° MACHO PARA ROSCAR



Code	ØA	ØB	PN	€		
5005420161215	16	1/2"	6	0,50	100	3000
5005420161220	16	3/4"	6	0,50	100	2500

5625

CLIP DE SERRAGE POUR TUBE PE
PE PIPE CLIP
ABRAZADERA PARA TUBO PE



Code	Ø	€		
5005625001600	16	0,39	10	-
5005625002000	20	0,33	10	6000

5120

DISTRIBUTEUR EN Y AVEC ENTRÉE FILETÉE

Y FITTING WITH MALE THREADED INLET
RACOR "Y" CON ENTRADA MACHO PARA ROSCAR



Code	ØA	ØB	PN	€		
5005120162000	16	3/4"	6	0,77	-	-
5005120202000	20	3/4"	6	0,83	-	300

■ JUSQU'À ÉPUISEMENT DES STOCKS / WHILE STOCKS LAST / HASTA EL AGOTAMIENTO DEL STOCK

Colliers de prise en charge

● Saddles ● Collarines de toma



MODÈLES STANDARDS / RENFORCÉS

STANDARD / REINFORCED MODEL / MODELO ESTÁNDAR / REFORZADO

2 / 4 / 6 BOULONS

2 / 4 / 6 BOLTS 2 / 4 / 6 PERNOS

SORTIES SIMPLES / DOUBLES

Matière

Material Materia

- Corps en polypropylène
- Joint torique en NBR
- Boulons en acier galvanisé

- Polypropylene body
- NBR o'ring
- Galvanised steel bolts
- Cuerpo de polipropileno
- Junta tórica de NBR
- Pernos de acero galvanizado

A.C.S.

DVGW

PN 6

PN 10

PN 16

Ø 25 32 40 50 63 75 90 110 125 160 200



Aide à la vente

Sales tools
Ayuda para la venta

Produits développés pour la distribution
Products made for distribution
Productos desarrollados para la distribución

 Kit Raccords Polypropylène
Kit Polypropylene fittings
Kit Accesorios polipropileno

 Étiquettes gencodées
Barcoded labels
Etiquetas con código de barras

SACHET INDIVIDUEL
INDIVIDUEL BAG
BOLSA INDIVIDUAL

En savoir +
Learn more
Descubra más
> Page 392

Boulons imperdables

Serrage facile

Captive bolts
Easy tightening
Pernos prisioneros
Ajuste fácil

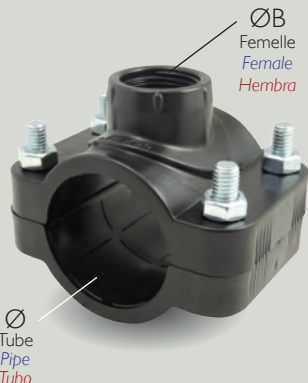

5513



MODÈLE STANDARD

STANDARD MODEL
MODELO ESTÁNDAR

Code	Ø	ØB	Boulons Bolts Pernos	PN	€		Gencod unit
5005513201500	20	1/2"	2	16	0,99	400	366036050727 3
5005513251500	25	1/2"	2	16	0,99	300	366036050637 5
5005513252000		3/4"	2	16	0,99	300	366036050638 2
5005513321500	32	1/2"	2	16	1,05	270	366036050639 9
5005513322000		3/4"	2	16	1,05	270	366036050640 5
5005513401500	40	1/2"	2	16	1,16	180	366036050641 2
5005513402000		3/4"	2	16	1,16	180	366036050642 9
5005513402600		1"	2	16	1,16	150	366036050643 6
5005513501500	50	1/2"	2	16	1,56	120	366036050644 3
5005513502000		3/4"	2	16	1,56	120	366036050645 0
5005513502600		1"	2	16	1,56	100	366036050646 7
5005513503300		1"1/4	4	16	2,18	100	366036050647 4
5005513631500	63	1/2"	4	16	2,18	80	366036050648 1
5005513631502		1/2"	2	16	1,99	100	-
5005513632000		3/4"	4	16	2,18	80	366036050649 8
5005513632002		3/4"	2	16	1,99	100	-
5005513632600		1"	4	16	2,18	80	366036050650 4
5005513632602		1"	2	16	1,99	100	-
5005513633300		1"1/4	4	16	2,65	70	366036050651 1
5005513634000	1"1/2	4	16	2,65	70	366036050652 8	
5005513751500	75	1/2"	4	10	2,65	65	366036050653 5
5005513752000		3/4"	4	10	2,65	65	366036050654 2
5005513752600		1"	4	10	2,65	65	366036050655 9
5005513753300		1"1/4	4	10	2,65	60	366036050656 6
5005513754000		1"1/2	4	10	2,65	60	366036050657 3
5005513755000	2"	4	10	2,93	45	366036050658 0	
5005513901500	90	1/2"	4	10	3,68	45	366036050659 7
5005513902000		3/4"	4	10	3,68	40	366036050660 3
5005513902600		1"	4	10	3,68	40	366036050661 0
5005513903300		1"1/4	4	10	3,68	40	366036050662 7
5005513904000		1"1/2	4	10	3,68	35	366036050663 4
5005513905000	2"	4	10	3,68	35	366036050664 1	
5005513110150	110	1/2"	4	10	5,43	30	366036050665 8
5005513110200		3/4"	4	10	5,43	30	366036050666 5
5005513110260		1"	4	10	5,43	30	366036050667 2
5005513110330		1"1/4	4	10	5,43	30	366036050668 9
5005513110400		1"1/2	4	10	5,43	30	366036050669 6
5005513110500		2"	4	10	5,43	25	366036050670 2
5005513125200	125	3/4"	4	6	7,66	30	366036050671 9
5005513125260		1"	4	6	7,66	30	366036050672 6
5005513125400		1"1/2	4	6	7,66	30	366036050673 3
5005513125500		2"	4	6	7,66	30	366036050674 0
5005513160200	160	3/4"	6	6	13,21	24	366036050675 7
5005513160260		1"	6	6	13,21	24	366036050676 4
5005513160330		1"1/4	6	6	13,21	24	366036050677 1
5005513160400		1"1/2	6	6	13,21	24	366036050678 8
5005513160500		2"	6	6	13,21	24	366036050679 5
5005513200200	200	3/4"	6	6	27,42	10	366036050680 1
5005513200260		1"	6	6	27,42	10	366036050681 8
5005513200330		1"1/4	6	6	27,42	10	366036050682 5
5005513200400		1"1/2	6	6	27,42	10	366036050683 2
5005513200500		2"	6	6	27,42	10	366036050684 9

"Produits distribution":
"Distribution products":
"Productos distribución":

Étiquettes gencodées
Barcoded labels
Etiquetas con código de barras

Kit Raccords Polypropylène
Kit Polypropylene fittings
Kit Accesorios polipropileno

En savoir +
Learn more
Descubra más
> Page 392

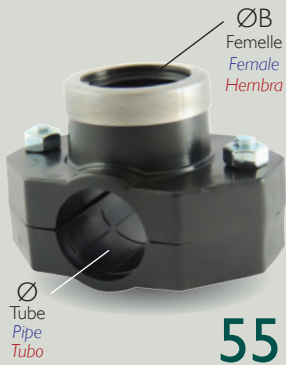

5512

MODÈLE RENFORCÉ INOX
STAINLESS STEEL REINFORCED MODEL
MODELO REFORZADO INOX



**MODÈLE RENFORCÉ
2 BOULONS**

REINFORCED MODEL - 2 BOLTS
MODELO REFORZADO - 2 PERNOS

Code	Ø	ØB	Boulons Bolts Pernos	PN	€		Gencod unit
5005512251500	25	1/2"	2	16	1,72	100	366036050324 4
5005512252000		3/4"	2	16	1,72	270	366036050325 1
5005512321500		1/2"	2	16	1,90	270	366036050326 8
5005512322000	32	3/4"	2	16	1,90	270	366036050327 5
5005512401500		1/2"	2	16	2,12	180	366036050328 2
5005512402000		3/4"	2	16	2,12	180	366036050329 9
5005512402600	40	1"	2	16	2,12	150	366036050330 5
5005512501500		1/2"	2	16	2,50	120	366036050331 2
5005512502000		3/4"	2	16	2,50	120	366036050332 9
5005512502600	50	1"	2	16	2,50	100	366036050333 6
5005512631500		1/2"	2	16	2,99	80	366036050334 3
5005512632000		3/4"	2	16	2,99	80	366036050335 0
5005512632600	63	1"	2	16	2,99	80	366036050336 7

**MODÈLE RENFORCÉ
4 BOULONS**

REINFORCED MODEL - 4 BOLTS
MODELO REFORZADO - 4 PERNOS



5514

MODÈLE RENFORCÉ INOX
STAINLESS STEEL REINFORCED MODEL
MODELO REFORZADO INOX



Code	Ø	ØB	Boulons Bolts Pernos	PN	€		Gencod unit
5005514501500	50	1/2"	4	16	3,04	100	366036050348 0
5005514502000		3/4"	4	16	3,04	50	366036050349 7
5005514502600		1"	4	16	3,04	100	366036050350 3
5005514503300		1"1/4	4	16	3,30	50	366036050351 0
5005514631500	63	1/2"	4	16	3,16	80	366036050352 7
5005514632000		3/4"	4	16	3,16	80	366036050353 4
5005514632600		1"	4	16	3,16	80	366036050354 1
5005514633300		1"1/4	4	16	3,66	70	366036050355 8
5005514634000	75	1"1/2	4	16	3,66	35	366036050356 5
5005514751500		1/2"	4	10	3,94	65	366036050358 9
5005514752000		3/4"	4	10	3,94	65	366036050359 6
5005514752600		1"	4	10	3,94	65	366036050360 2
5005514753300	90	1"1/4	4	10	4,31	60	366036050361 9
5005514754000		1"1/2	4	10	4,31	60	366036050362 6
5005514755000		2"	4	10	4,31	60	366036050363 3
5005514901500		1/2"	4	10	5,19	75	366036050364 0
5005514902000	110	3/4"	4	10	5,19	40	366036050365 7
5005514902600		1"	4	10	5,19	40	366036050366 4
5005514903300		1"1/4	4	10	5,19	40	366036050367 1
5005514904000		1"1/2	4	10	5,19	35	366036050368 8
5005514905000	125	2"	4	10	5,19	35	366036050369 5
5005514110150		1/2"	4	10	6,54	40	366036050337 4
5005514110200		3/4"	4	10	6,54	30	366036050338 1
5005514110260		1"	4	10	6,54	30	366036050339 8
5005514110330	125	1"1/4	4	10	6,54	30	366036050340 4
5005514110400		1"1/2	4	10	6,54	30	366036050341 1
5005514110500		2"	4	10	6,54	25	366036050342 8
5005514110800		3"	4	10	8,16	24	366036050343 5
5005514125200	125	3/4"	4	6	8,80	30	366036050344 2
5005514125260		1"	4	6	8,80	30	366036050345 9
5005514125400		1"1/2	4	6	8,80	30	366036050346 6
5005514125500		2"	4	6	8,80	30	366036050347 3





5515

MODÈLE RENFORCÉ INOX
STAINLESS STEEL REINFORCED MODEL
MODELO REFORZADO INOX

**MODÈLE RENFORCÉ
6 BOULONS**

**REINFORCED MODEL - 6 BOLTS
MODELO REFORZADO - 6 PERNOS**

Code	Ø	ØB	Boulons Bolts Pernos	PN	€		Gencod unit
5005515160200	160	3/4"	6	6	15,93	24	366036050370 1
5005515160260		1"	6	6	15,93	24	366036050371 8
5005515160330		1"1/4	6	6	15,93	24	366036050372 5
5005515160400		1"1/2	6	6	15,93	24	366036050373 2
5005515160500		2"	6	6	15,93	24	366036050374 9
5005515200200	200	3/4"	6	6	34,33	10	366036050377 0
5005515200260		1"	6	6	34,33	10	366036050378 7
5005515200330		1"1/4	6	6	34,33	10	366036050379 4
5005515200400		1"1/2	6	6	34,33	10	366036050380 0
5005515200500		2"	6	6	34,33	10	366036050381 7
5005515200800		3"	6	6	34,33	10	366036050382 4
5005515200102		4"	6	6	34,33	10	366036050375 6

**DOUBLE SORTIE
AVEC 2 BOULONS**

**DOUBLE CONNECTION WITH 2 BOLTS
DOBLE SALIDA CON 2 PERNOS**



5520

Code	Ø	ØB	Boulons Bolts Pernos	PN	€		Gencod unit
5005520251515	25	1/2"	2	16	1,32	300	366036050383 1
5005520252020		3/4"	2	16	1,32	300	366036050384 8
5005520321515	32	1/2"	2	16	1,51	200	366036050385 5
5005520322020		3/4"	2	16	1,51	200	366036050386 2
5005520401515	40	1/2"	2	16	1,73	200	366036050387 9
5005520402020		3/4"	2	16	1,73	200	366036050388 6
5005520402626		1"	2	16	1,73	200	366036050389 3
5005520501515	50	1/2"	2	16	2,07	120	366036050390 9
5005520502020		3/4"	2	16	2,07	30	366036050391 6
5005520502626		1"	2	16	2,07	80	366036050392 3
5005520503333		1"1/4	2	16	2,78	100	366036050393 0
5005520631515	63	1/2"	2	16	2,39	90	366036050394 7
5005520632020		3/4"	2	16	2,39	90	366036050395 4
5005520632626		1"	2	16	2,39	90	366036050396 1



Filtres

● Y-stainers ● Filtros



5918
5920
5921
5923

Démontage et maintenance facile.

Tamis de rechange et autre filtration (250µm, 420 µm) sur demande.

Easy disassembly and maintenance. Spare screen and other accuracy (250µm, 420 µm) on demand.

Desmontaje y mantenimiento fácil. Tamiz de repuesto y otro filtración (250µm, 420µm) a petición del cliente.

**FILTRE M/M
AVEC TAMIS INOX**

**M/M Y-STAINER WITH STAINLESS STEEL SCREEN
FILTRO M/M CON TAMIZ DE INOX**

Code	Ø	Mesh	PN	€			Gencod unit
5005918000000	3/4"	80 (177 µm)	6	9,44	-	80	-
5005920000000	3/4"	120 (125 µm)	6	9,31	-	80	-
5005921000000	1"	80 (177 µm)	6	12,32	-	80	-
5005923000000	1"	120 (125 µm)	6	11,74	-	80	-

Vannes

● Valves ● Válvulas



5406 ▲



5405 ▲

F/F BALL VALVE

VANNE À SPHÈRE F/F

VÁLVULA DE ESFERA H/H

Code	Ø	PN	€		
5005406001500▲	1/2"	10	14,97	5	100
5005406002000▲	3/4"	10	17,65	5	80
5005406002600▲	1"	10	19,47	5	100

M/F BALL VALVE

VANNE À SPHÈRE M/F

VÁLVULA DE ESFERA M/H

Code	Ø	PN	€		
5005405001500▲	1/2"	10	14,97	5	100
5005405002000▲	3/4"	10	17,65	5	80
5005405002600▲	1"	10	19,47	5	80

5406 / 5405

	GAZ ISO 228-1
T°	0 °C + 80 °C
PN	10 bar

- Vanne en polypropylène
- Sièges en PTFE
- Joints toriques en NBR

- Polypropylene ball valve
- PTFE seats
- NBR o-rings

- Válvula de polipropileno
- Asientos de PTFE
- Juntas tóricas de NBR

▲ SUR DEMANDE / ON REQUEST / A PETICIÓN



Filtres / Válvulas ● Y-stainers / Valves ● Filtros / Válvulas

codital 2022



Vannes à sphère antigel

● Ice ball valves ● Válvulas de esfera anticongelante

Cette vanne est particulièrement recommandée pour les installations en conditions climatiques extrêmes. Une conception innovante et des matériaux performants lui confèrent une résistance accrue aux cycles de congélation/dégivrage et aux rayons UV.

- This ball valve is especially recommended for facilities under extreme weather conditions. The innovative design and quality materials offer a high resistance to UV and freezing/thawing cycles.
- Esta válvula está especialmente recomendada para instalaciones en condiciones climáticas extremas. Un diseño innovador y materiales de alto rendimiento le otorgan una resistencia aumentada a los ciclos de congelación/descongelación y a los rayos UV.

Corps en polypropylène résistant aux UV et au gel :

- BLEU : PP renforcé pour très basses températures (-30°/-45°C)
- NOIR : PP pour basses températures (-15°C)
- UV and frost-resistant polypropylene body:
 - BLUE : reinforced PP for very low temperature (-30°/-45°C)
 - BLACK : PP for low temperature (-15°C)
- Cuerpo de polipropileno resistente a los rayos UV y a las heladas :
 - AZUL : PP reforzado para muy bajas temperaturas (-30°/-45°C)
 - NEGRO : PP para bajas temperaturas (-15°C)

Axe en laiton.

- Brass stem.
- Eje de latón.

Sphère en laiton chromé.

- Chrome plated brass ball.
- Esfera de latón cromado.

Enveloppe et sièges en PTFE.

Stagnation d'eau limitée entre la sphère et le corps.

- PTFE seats and shell. Very few stagnant water between body and ball.
- Asientos y cubierta de PTFE. Estancamiento mínimo del agua entre la esfera y el cuerpo.

Poignée en PA chargé fibre de verre, résistant aux UV.

- Fiberglass-reinforced PA handle, UV resistant.
- Palanca de PA carga fibra de vidrio, resistente a los rayos UV.

Double joint torique en EPDM.

- EPDM double o' rings.
- Doble junta tórica de EPDM.

Raccordement à visser ISO 7-1 (BSPT) ou à compression pour tube PE / PPR.

- Threaded ends ISO 7-1 (BSPT) or compression ends for PE / PPR pipe.
- Rosca ISO 7-1 (BSPT) o de compresión para tubo PE / PPR.

Joint torique en NBR.

- NBR o'ring.
- Junta tórica de NBR

Écrou en PP résistant aux UV.

- UV resistant PP nut.
- Tuerca de PP resistente a los rayos UV.

Bague de compression en PP.

- PP compression ring.
- Anillo de compresión de PP.

Bague crantée anti-éjection en POM.

- POM anti blow-out notched ring.
- Anillo dentado anti-expulsión de POM.

VANNES ANTIGEL TRÈS BASSES TEMPÉRATURES

- ICE BALL VALVES VERY LOW TEMPERATURES
- VÁLVULAS ANTICONGELANTE MUY BAJAS TEMPERATURAS

SERIE BLEUE - BLUE SERIES - SERIE AZUL

-30 °C -45 °C



Válvulas

Valves

Vannes

À visser Polypropylène renforcé bleu

| Threaded - Blue reinforced polypropylene

| Para rosacar - Polipropileno reforzado AZUL



5903



F/F F/F H/H

Code	Ø	PN	€	
5005903001500	1/2"	16	8,17	80
5005903002000	3/4"	16	10,05	40
5005903002600	1"	16	14,46	30
5005903003300	1"1/4	16	24,07	20
5005903004000	1"1/2	16	34,51	8
5005903005000	2"	16	52,34	7
5005903006600	2"1/2	16	105,93	5
5005903008000	3"	16	154,91	3
5005903010200	4"	16	251,19	2

5903 / 5904

	BSPT ISO 7-1
T°	- 45 °C + 80 °C
PN	16 bar



5904



M/F M/F M/H

Code	Ø	PN	€	
5005904001500	1/2"	16	9,21	70
5005904002000	3/4"	16	13,82	40
5005904002600	1"	16	15,66	30
5005904003300	1"1/4	16	29,11	20
5005904004000	1"1/2	16	35,57	8
5005904005000	2"	16	56,52	7

5927



5927

ØB
ISO 228-1



ROBINET DE JARDIN

BIBCOCK
GRIFO DE JARDÍN

Code	ØA	ØB	PN	€	
5005927152000	1/2"	3/4"	16	15,93	45
5005927202000	3/4"	3/4"	16	20,56	45
5005927202500	3/4"	1"	16	21,24	45

	BSPT ISO 7-1 BSPP ISO 228-1
T°	- 30 °C + 80 °C
PN	16 bar

Produits développés pour la distribution
Products made for distribution
Productos desarrollados para la distribución



Kit Raccords Polypropylène
Kit Polypropylene fittings
Kit Accesorios polipropileno

En savoir +
Learn more
Descubra más
> Page 392

codital 2022

PL.



VANNES ANTIGEL BASSES TEMPÉRATURES

- LOW TEMPERATURE ICE BALL VALVES
- VÁLVULAS ANTICONGELANTE BAJAS TEMPERATURAS

SERIE NOIRE
BLACK SERIES
SERIE NEGRA

-15 °C

À visser

| Threaded
| Para rosca

	BSPT ISO 7-1
T°	- 15 °C + 80 °C
PN	16 bar



5900

F/F FIF H/H

Code	Ø	PN	€		
5005900001500	1/2"	16	7,54	-	80
5005900002000	3/4"	16	9,21	-	40
5005900002600	1"	16	13,19	-	30
5005900003300	1"1/4	16	21,98	-	20
5005900004000	1"1/2	16	31,43	-	8
5005900005000	2"	16	47,91	-	7
5005900006600	2"1/2	16	96,70	-	5
5005900008000	3"	16	141,54	-	3
5005900010200	4"	16	233,00	-	2



5901

IDEM 5900 AVEC POIGNÉE PAPILLON

IDEM 5900, BUTTERFLY LEVER
IDEM 5900, CON PALANCA DE
MARIPOSA

Code	Ø	PN	€		
5005901001500	1/2"	16	7,54	-	80
5005901002000	3/4"	16	9,21	-	40
5005901002600	1"	16	13,19	-	30



5902

M/F M/F M/H

Code	Ø	PN	€		
5005902001500	1/2"	16	8,80	-	70
5005902002000	3/4"	16	13,19	-	40
5005902002600	1"	16	14,95	-	30
5005902003300	1"1/4	16	23,74	-	20
5005902004000	1"1/2	16	34,28	-	8
5005902005000	2"	16	54,97	-	7



À compression pour tubes PE / PPR

Compression for PE / PPR pipes

Compresion para tubo PE / PPR



	BSPT ISO 7-1
T°	- 15 °C + 80 °C
PN	16 bar



5970

ROBINET DE JONCTION

JUNCTION VALVE VÁLVULA DE ACOPLAMIENTO



Code	Ø	PN	€		
5005970002000	20	16	11,67	-	30
5005970002500	25	16	13,86	-	20
5005970003200	32	16	17,40	-	15
5005970004000	40	16	29,54	-	10
5005970005000	50	16	39,61	-	10
5005970006300	63	16	61,10	-	6
5005970007500▲	75	16	134,83	-	3
5005970009000▲	90	16	185,39	-	4
5005970011000▲	110	16	316,01	-	3



5998

EMBOUT FEMELLE

FEMALE END CONEXIÓN HEMBRA



Code	ØA	ØB	PN	€		
5005998201500	20	1/2"	16	11,32	-	40
5005998252000	25	3/4"	16	13,36	-	30
5005998322600	32	1"	16	16,82	-	20
5005998403300	40	1"1/4	16	28,57	-	12
5005998504000	50	1"1/2	16	36,62	-	6
5005998635000	63	2"	16	59,79	-	8



5997

EMBOUT MÂLE

MALE END CONEXIÓN MACHO

Code	ØA	ØB	PN	€		
5005997201500	20	1/2"	16	11,35	-	40
5005997252000	25	3/4"	16	13,49	-	30
5005997322600	32	1"	16	17,09	-	20
5005997403300	40	1"1/4	16	29,13	-	12
5005997504000	50	1"1/2	16	37,17	-	6
5005997635000	63	2"	16	61,03	-	8



Vannes • Válvulas



Vannes • Válvulas



Vannes • Válvulas



Vannes • Válvulas



Vannes • Válvulas



Vannes • Válvulas



Vannes • Válvulas



Vannes • Válvulas



Vannes • Válvulas



Regards

● Valves box ● Arquetas



Rectangulaire

Rectangular

5991

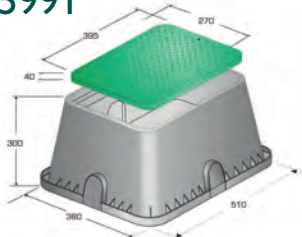

STANDARD

Code : 5005991RS0000

5991

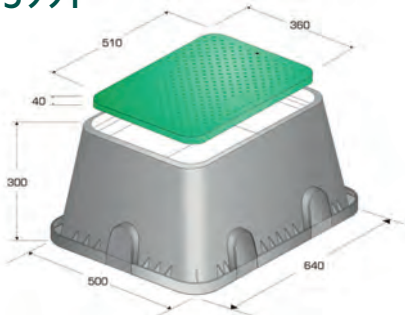

JUMBO

Code : 5005991RJ0000

FERMETURE ANTI-VANDALISME
VANDAL-RESISTANT CLOSING
CIERRE ANTI-VANDÁLICO

Crochet + Vis en acier galvanisé
Hook + galvanised steel screw
Gancho + tornillo acero galvanizado

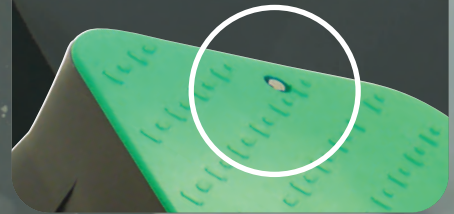

Cylindrique

Cylindrical | Cilíndrica

5990

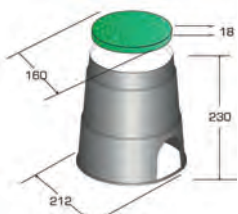

MINI

Code : 5005990CM0000

5990

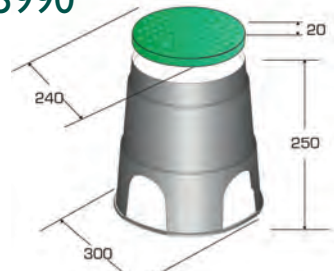

LARGE

Code : 5005990CL0000

Avec vanne antigel



With Ice ball valves
Con válvulas de esfera anticongelante

-30 °C



5995

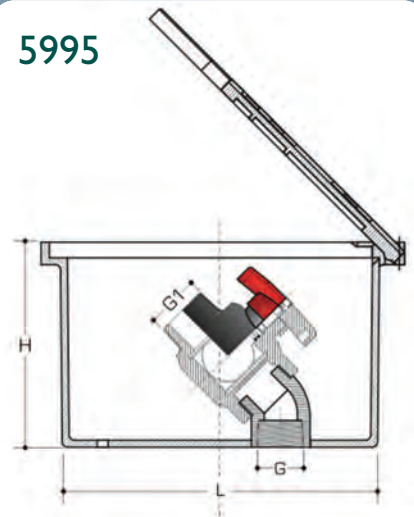

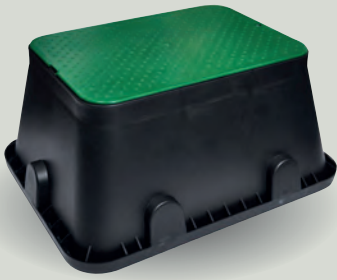

5991

**REGARD RECTANGULAIRE
POLYPROPYLÈNE**

**POLYPROPYLENE RECTANGULAR VALVE BOX
ARQUETA RECTANGULAR POLIPROPILENO**

Code	Modèle <i>Model</i> <i>Modelo</i>	€	Charge admissible <i>Load capacity</i> <i>Carga admisible</i> (kg)			Gencod unit
5005991RS0000	STANDARD	26,40	1530	-	168	-
5005991RJ0000	JUMBO	47,50	1650	-	112	-



5990

**REGARD CYLINDRIQUE
POLYPROPYLÈNE**

**POLYPROPYLENE CYLINDRICAL VALVE BOX
ARQUETA CILÍNDRICA POLIPROPILENO**

Code	Modèle <i>Model</i> <i>Modelo</i>	€	Charge admissible <i>Load capacity</i> <i>Carga admisible</i> (kg)			Gencod unit
5005990CM0000	MINI	4,57	1050	-	800	-
5005990CL0000	LARGE	8,54	1150	-	396	-



5995

	ISO 7-1 (BSPT)
T°	- 30 °C + 60 °C
PN	16 bar

**REGARD EN
POLYPROPYLÈNE**

Trappe avec ouverture pour tuyau.
Vanne à sphère en polypropylène avec joints NBR et sièges PTFE.
Boulonnerie en inox 304.

**POLYPROPYLENE
VALVE BOX**

Trapdoor with outlet for hose. Polypropylene ball valve with NBR o'rings and PTFE seats. SS 304 bolts.

**ARQUETA DE
POLIPROPILENO**

Trampa con abertura para manguera. Válvula de esfera de polipropileno con juntas NBR y asientos de PTFE. Pernos de inox 304.

Code	G	G1	L	H	€	Charge admissible <i>Load capacity</i> <i>Carga admisible</i> (kg)			Gencod unit
5005995000000	3/4"	3/4"	179	117	27,07	1000	18	450	-

"Produits distribution":
"Distribution products":
"Productos distribución":



Étiquettes gencodées
Barcoded labels
Etiquetas con código de barras



Kit Raccords Polypropylène
Kit Polypropylene fittings
Kit Accesorios polipropileno

En savoir +
Learn more
Descubra más
> Page 392

Mesures en mm
Dimensions in mm
Dimensiones en mm



ACCESSOIRES POLYAMIDE (PA) ET POLYACÉTAL (POM)

- POLYAMIDE (PA) AND POLYACETAL (POM) ACCESSORIES
- ACCESORIOS POLIAMIDA (PA) Y POLIACETAL (POM)





Raccords et adaptateurs BSPP

● BSPP fittings and adaptors ● Accesorios y adaptadores BSPP

Utilisation

Use **Use**

Les raccords en polyamide sont conçus pour un grand nombre d'application : eau, eau potable, produits alimentaires, hydrocarbures*, huiles*, air comprimé, etc.

Polyamide fittings are designed for many applications: water, drinking water, food products, hydrocarbons*, oils*, compressed air, etc.

Los accesorios de poliamida se destinan a muchas aplicaciones: agua, agua potable, productos alimentarios, hidrocarburos*, aceites*, aire comprimido, etc.

(*)Hors raccords avec joint EPDM • (*)Except fittings with EPDM gasket • (*)Los accesorios con junta EPDM excluidos

	Gaz BSPP ISO 228-1
T°	0 °C + 90 °C
PN	16 bar (20°C)

Matière

Material **Materia**

Les raccords sont en polyamide PA 6-6 (nylon). Ils possèdent des caractéristiques mécaniques très élevées et une bonne résistance à la chaleur. C'est également un très bon isolant électrique.

Fittings are made of polyamide PA 6-6 (nylon). This material has high mechanical properties and good heat resistance. It is also a very good electrical insulator.

Los accesorios son de poliamida PA 6-6 (nylon). Tienen muy altas características mecánicas y buena resistencia al calor. Se reconoce también como un muy buen aislante eléctrico.



5505

ADAPTATEUR CANNELE, À VISSER MÂLE

MALE THREADED END HOSE ADAPTOR
ADAPTADOR PARA MANGUERA, MACHO
PARA ROSCAR

Code	Ø	PN	€		
5005505080700	1/4"	7	16	0,96	20 1200
5005505081200		12	16	0,98	20 1200
5005505120700	3/8"	7	16	0,98	20 1000
5005505121000		10	16	0,98	20 800
5005505121200		12	16	1,06	20 800
5005505121600		16	16	1,33	20 500
5005505151300	1/2"	13	16	1,14	20 1000
5005505151600		16	16	1,38	20 800
5005505152000		20	16	1,49	20 700
5005505201200	3/4"	12	16	1,32	20 800
5005505201600		16	16	1,45	20 600
5005505202000		20	16	1,53	20 500
5005505202500		25	16	1,72	20 700
5005505262000	1"	20	16	1,79	10 500
5005505262200		22	16	1,90	10 600
5005505262500		25	16	1,90	10 500
5005505263000		30	16	2,18	10 450
5005505263200	1 1/4"	32	16	2,27	10 400
5005505332500		25	16	2,68	10 400
5005505333000		30	16	2,89	10 350
5005505333200		32	16	2,93	10 300
5005505505000	2"	50	16	5,58	1 -

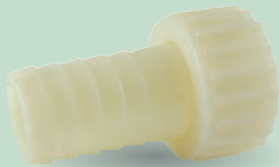

5506

Avec joint plat en EPDM
With EPDM flat gasket
Con junta plana de EPDM

**ADAPTATEUR CANNÉLÉ
AVEC ÉCROU LIBRE**

HOSE ADAPTOR WITH SWIVEL NUT
ADAPTADOR PARA MANGUERA CON
TUERCA LOCA

Code	Ø		PN	€		
5005506080700	1/4"	7	16	1,70	20	500
5005506121000	3/8"	10	16	1,88	20	800
5005506121200		12	16	1,88	20	600
5005506151300	1/2"	13	16	2,18	20	1000
5005506151600		16	16	2,21	20	800
5005506201200	3/4"	12	16	2,27	20	500
5005506201600		16	16	2,34	20	600
5005506201900		19	16	2,36	20	500
5005506202000	1"	20	16	2,36	20	500
5005506262000		20	16	2,68	10	500
5005506262200		22	16	2,94	10	250
5005506262500	1"1/4	25	16	2,94	10	500
5005506332500		25	16	3,91	10	400
5005506333000		30	16	4,15	10	300
5005506333200	1"1/2	32	16	4,15	10	300
5005506404000		40	16	5,44	5	200
5005506505000	2"	50	16	7,36	5	130



5526

Avec joint plat en EPDM
With EPDM flat gasket
Con junta plana de EPDM

**ADAPTATEUR CANNÉLÉ
COUDÉ AVEC ÉCROU LIBRE**

90° HOSE ADAPTOR WITH SWIVEL NUT
ADAPTADOR ACODADO A 90° PARA MAN-
GUERA CON TUERCA LOCA

Code	Ø		PN	€		
5005526151200	1/2"	12	16	3,20	20	800
5005526201200	3/4"	12	16	3,35	20	500
5005526201600		16	16	3,54	20	500
5005526202000		20	16	3,68	20	460
5005526262200	1"	22	16	4,34	10	250
5005526262500		25	16	4,34	10	400
5005526332500	1"1/4	25	16	5,11	10	250
5005526333000		30	16	5,67	10	200
5005526404000	1"1/2	40	16	8,62	5	130
5005526505000	2"	50	16	11,28	5	80



5529

BOUCHON FEMELLE

FEMALE CAP
TAPÓN HEMBRA

Code	Ø	PN	€		
5005529001200	3/8"	16	0,83	20	800
5005529001500	1/2"	16	0,86	20	700
5005529002000	3/4"	16	1,04	20	1000
5005529002600	1"	16	1,09	20	700





5534

BOUCHON MÂLE

MALE CAP

TAPÓN MACHO

Code	Ø	PN	€		
5005534001200	3/8"	16	0,89	20	1000
5005534001500	1/2"	16	1,04	20	700
5005534002000	3/4"	16	1,33	20	900
5005534002600	1"	16	1,49	20	600



5527

MAMELON M/M

M/M NIPPLE

MACHÓN DOBLE M/M

Code	Ø	PN	€		
5005527001200	3/8"	16	1,00	20	800
5005527001500	1/2"	16	1,22	20	500
5005527002000	3/4"	16	1,51	20	700
5005527002600	1"	16	2,18	20	700
5005527003300	1 1/4"	16	2,80	10	300
5005527004000	1 1/2"	16	3,47	10	250
5005527005000	2"	16	5,00	10	150

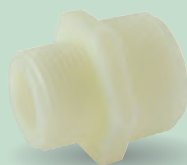

5528

MAMELON RÉDUIT M/M

M/M REDUCING NIPPLE

MACHÓN REDUCIDO M/M

Code	Ø	PN	€		
5005528151200	1/2" 3/8"	16	1,33	20	600
5005528201500	3/4" 1/2"	16	1,51	20	800
5005528262000	1" 3/4"	16	2,14	20	500
5005528332600	1 1/4" 1"	16	3,20	10	350
5005528402600	1 1/2" 1"	16	3,68	10	150
5005528403300	1 1/2" 1 1/4"	16	3,74	10	250
5005528504000	2" 1 1/2"	16	5,67	10	170

Clapets de pied et de retenue en pom

● POM foot and check valves ● Válvulas de pie y de retención de POM

Utilisation Use Uso

Les clapets en POM sont conçus pour un grand nombre d'application : eau, eau potable, produits alimentaires, hydrocarbures, huiles, air comprimé, solutions chimiques, etc.

POM valves are designed for many applications: water, drinking water, food products, hydrocarbons, oils, compressed air, chemical solutions, etc.

Las válvulas de retención de poliamida se destinan a muchas aplicaciones: agua, agua potable, productos alimentarios, hidrocarburos, aceites, aire comprimido, soluciones químicas, etc.

	Gaz BSPP ISO 228-1
T°	0 °C + 85 °C
PN	10 bar (20°C)

Matière Material Materia

Les clapets sont en polyacétal (POM) renforcés avec de la fibre de verre. Étanchéité par joints NBR.
Les obturateurs sont en POM (tailles 1/2" à 1") et en PA 6-6 (tailles 1"1/4 à 2").
Les crépines sont en PA 6-6 (tailles 1/2" à 1") et en POM (tailles 1"1/4 à 2").
Les ressorts sont en inox 316.

Foot & check valves are made of polyacetal (POM). This material has high mechanical properties and good heat and chemical resistance.

Las válvulas de retención están hechas de poli-acetal (POM). Tienen ambas buenas propiedades mecánicas y resistencia a los productos químicos y al calor.



Ø
1/2"
3/4"
1"





Ø
1"1/4
1"1/2
2"

5501

CLAPET DE PIED CRÉPINE FEMELLE

FEMALE FOOT VALVE
VÁLVULA DE PIE HEMBRA



Code	Ø	(mm)	PN	€		
5005501150000	1/2"	0,3	10	9,04	5	100
5005501200000	3/4"	1,3	10	10,28	5	100
5005501260000	1"	2	10	12,84	5	100
5005501330000	1"1/4	1,3	10	14,53	5	150
5005501400000	1"1/2	1,3	10	16,67	5	125
5005501500000	2"	1,3	10	21,03	5	100



5502

CLAPET DE RETENUE F/F

F/F CHECK VALVE
VÁLVULA DE RETENCIÓN H/H



Code	Ø	PN	€		
5005502150000	1/2"	10	7,79	5	150
5005502200000	3/4"	10	9,18	5	100
5005502260000	1"	10	11,47	5	100



5503

CRÉPINE MÂLE PA 6-6

PA 6-6 MALE FILTER
FILTRO MACHO PA 6-6



Code	Ø	(mm)	PN	€		
5005503001500	1/2"	0,3	10	1,61	5	600
5005503002000	3/4"	1,3	10	1,95	5	500
5005503002600	1"	2	10	2,37	5	400



5504

CRÉPINE FEMELLE PA 6-6

PA 6-6 FEMALE FILTER
FILTRO HEMBRA PA 6-6

Code	Ø	(mm)	PN	€		
5005504002600	1"	2	10	3,97	5	250
5005504003300	1"1/4	2,2	10	4,37	5	250
5005504004000	1"1/2	2,2	10	4,84	5	200
5005504005000	2"	3	10	5,67	5	250

Non compatible avec clapet 5501.
Not suitable for foot valve 5501.
No es compatible con válvula 5501.



● Válvulas de pie y de retención de POM

● POM foot and check valves



codital 2022



ÉTANCHÉITÉ

• SEALING • ESTANQUEIDAD

Aide à la vente

Sales tools

Ayuda para la venta

Produits développés pour la distribution

Products made for distribution / Productos
desarrollados para la distribución



Étiquettes gencodées
Barcoded labels
Etiquetas con código de barras



Kit ILV Robinetterie
Kit Valves & Accessories
Kit Válvulas y Complementosa

En savoir +



Learn more

Descubra más

> Page 392





 > 387 5856	 > 388 1614	 > 388 1615	 > 388 1616	 > 389 1617	 > 389 1618	 > 389 1619
 > 390 5843 5857	 > 390 5853 5854 5858	 > 390 5844				

Étanchéité des filets



● Thread sealing ● Sellado de roscas

810 / 2810 / 1810 / 811

810 / 2810 / 1810 / 811 / 808

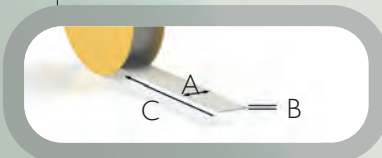

810 / 2810 / 1810

RUBAN PTFE Densité 0,35 g/cm³
 PTFE TAPE 0,35 g/cm³ DENSITY
 CINTA DE PTFE, DENSIDAD 0,35 g/cm³



A (mm)	B (mm)	C (m)
12	0,08	12
12	0,1	12
19	0,1	10
19	0,1	50
25	0,1	10

810 - CONDITIONNEMENT STANDARD

PACKING / EMBALAJE



Code	€ Rouleau	Nbre rouleaux	Boîte	Carton	Gencod Unit.
2008100000800	0,81	10	200	1200	366036081012 0
2008100121000	1,04	10	250	1000	366036081195 0
2008100001000	1,33	10	140	840	366036081019 9
2008100195000	5,47	5	25	250	366036081196 7
2008100002500	1,46	10	120	720	366036081025 0

Nbre rouleaux

811



RUBAN PTFE Densité 1,2 g/cm³
 PTFE TAPE 1,2 g/cm³ DENSITY
 CINTA DE PTFE - DENSIDAD 1,2 g/cm³



A (mm)	B (mm)	C (m)	Code	€ Rouleau	Nbre rouleaux	Boîte	Carton	Gencod Unit.
12	0,1	10	2008110001200	2,41	10	200	1200	366036020956 6

Nbre rouleaux

808



FIL D'ÉTANCHÉITÉ PTFE
 PTFE PIPE SEALING CORD
 HILO SELLADOR PTFE



Code	Longueur (m)	€ Bobine	Display fermé	Carton	Gencod Unit.
2008080000200	150	22,09	20	100	366036080800 4

Nbre bobines

RUBAN PTFE

• PTFE TAPE • HILO DE PTFE



WRAS
APPROVED
PRODUCT



Utilisation / Use / Uso

Nos rubans 100% PTFE sont résistants à la plupart des fluides : eau, vapeur, acides, solvants, hydrocarbures, huiles, air comprimé, gaz, etc. Ils sont également compatibles pour la consommation humaine (eau potable et produits alimentaires).

Our 100% PTFE tapes can be used with most of the fluids: water, steam, acids, solvents, hydrocarbons, oils, compressed air, gas, etc. They are also suitable for human consumption (drinking water, food products).

Nuestros hilos 100% PTFE resistentes a la mayoría de fluidos : agua, vapor, ácidos, solvantes, hidrocarburos, aceites, aire comprimido, gas, etc. Se utilizan también para el consumo humano (agua potable y productos alimentarios).

T°

- 200 °C
+ 250 °C

PN
(20°C)

64 bar

Aide à la vente

Sales tools
Ayuda para la venta

Produits développés pour la distribution
Products made for distribution / Productos desarrollados para la distribución



Étiquettes gencodées
Barcoded labels
Etiquetas con código de barras



Kit ILV Robinetterie
Kit Valves & Accessories
Kit Válvulas y Complementosa

En savoir +
Learn more
Descubra más
> Page 392

2810 - CONDITIONNEMENT BLISTER

PACKING / EMBALAJE



A = 12 mm
B = 0,08 mm
C = 12 mm



Boîte 2810



Carton 2810

Code	€ Blister			Gencod Blister
2028100000800	1,90	100	300	366036081014 4
-	-	-	-	-
-	-	-	-	-
-	-	-	-	-
-	-	-	-	-

Nbre blisters

1810 - CONDITIONNEMENT DISPLAY

PACKING / EMBALAJE



A = 12 mm
B = 0,08 mm
C = 12 mm



Display fermé



Carton 1810

Code	€ Display			Gencod Display
2018100000800	87,80	120	1200	366036181013 6
-	-	-	-	-
-	-	-	-	-
-	-	-	-	-
-	-	-	-	-

Nbre rouleaux

806

FILASSE DE LIN

HEMP

FIBRA DE LINO



Packaging pour linéaires avec broches. GENCOD + instructions de montage sur chaque emballage unitaire.

Packaging for linear with spindle.
Barcode on each unitary packing
Packaging para lineales con brochas.
Gencod en cada embalaje unitario.



Carton 806

Code	2008060000000
Poupée (g)	250
€	16,76
	40
Gencod Unit.	366036120609 0

5856

GEBAJOINT BOÎTE DE 500 G

GEBAJOINTBOX 500 G

GEBAJOINT CAJA DE 500 G



Pâte à joint pour raccords métalliques, s'utilise avec de la filasse selon l'application.

Hardening sealing compound for metallic fittings, use with hemp depending on the application.
Pasta de juntas para racores roscados metálicos, se utiliza con la fibra de lino según la aplicación.

Utilisation / Use / Uso

Eau froide, eau chaude (chaudière), vapeur, air comprimé.

Cold and hot water, steam, compressed air.

Agua fría y caliente, vapor, aire comprimido.

Code 5005856000000

€ 19,96

1

62

T°

Sans filasse
without hemp
/ Sin fibra de lino

+ 210 °C

En pointe,
à pression atmosphérique
Peak on atmospheric pressure / Pico a presión atmosférica

T°

Avec filasse
With hemp
/ Con fibra de lino

+ 140 °C

PN
(20°C)

100 bar
Hydraulique / Hydraulic / Hidráulico

20 bar

Pneumatique / Pneumatic / Neumático

● Joints plats ● Flat gaskets ● Juntas planas



1614

JOINT PLAT EN CUIR SACHET DE 100, 50 OU 25

LEATHER FLAT GASKET
BAG OF 100, 50 OR 25
JUNTA PLANA DE CUERO
BOLSA DE 100, 50 O 25

Code	Ø	Øint. x Øext.	€ Sachet		Gencod sachet
201614C000800	1/4"	7 x 11	9,02	100	366036121769 0
201614C001200	3/8"	8,6 x 15	13,06	100	366036121770 6
201614C001500	1/2"	12 x 18	16,46	100	366036121771 3
201614C002000	3/4"	16,3 x 24	19,02	100	366036121772 0
201614C002600	1"	21 x 30	11,17	50	366036121773 7
201614C003300	1"1/4	30 x 38,6	13,98	50	366036121774 4
201614C004000	1"1/2	36 x 45	16,54	50	366036121775 1
201614C005000	2"	45 x 55	14,23	25	366036121364 7

1614

	2 mm
Shore A DURETÉ	-
T°*	-
PN*	16

Utilisation : eau
Use : water
Usa : agua



1615

JOINT PLAT EN FIBRE ROUGE VULCANISÉE SACHET DE 100, 50 OU 25

VULCANISED RED FIBER FLAT GASKET
BAG OF 100, 50 OR 25
JUNTA PLANA DE FIBRA ROJO VULCANIZADA
BOLSA DE 100, 50 O 25

Code	Ø	Øint. x Øext.	€ Sachet		Gencod sachet
201615C000800	1/4"	7 x 11	7,44	100	366036121365 4
201615C001200	3/8"	9 x 15	4,88	100	366036121366 1
201615C001500	1/2"	12 x 18	7,20	100	366036121367 8
201615C002000	3/4"	16 x 24	8,68	100	366036121368 5
201615C002600	1"	22 x 30	11,62	100	366036121369 2
201615C003300	1"1/4	30 x 38,5	7,11	50	366036121370 8
201615C004000	1"1/2	35 x 45	10,01	50	366036121371 5
201615C005000	2"	45 x 55	9,19	25	366036121372 2
201615C006600	2"1/2	60 x 71,8	33,99	25	366036121373 9

1615

	1,5 mm
Shore A DURETÉ	90
T°*	- 15 °C + 70 °C
PN*	16 bar



Utilisation : eau potable, huile
Use : drinking water, oil
Usa : agua potable, aceites



1616

IDEM 1615 MAIS POUR TÊTE DE ROBINET SACHET DE 100, 50 OU 25

IDEM 1615 BUT FOR T-HEAD TAP
BAG OF 100, 50 OR 25
IDEM 1615 PERO PARA CABEZA DE LLAVE
BOLSA DE 100, 50 O 25

Code	Ø	Øint. x Øext.	€ Sachet		Gencod sachet
201616C000800	1/4"	13 x 17	7,61	100	366036121711 9
201616C001200	3/8"	17 x 21	8,02	100	366036121374 6
201616C001500	1/2"	21 x 25	10,62	100	366036121375 3
201616C002000	3/4"	26,5 x 30,5	10,26	100	366036121376 0
201616C002600	1"	33,5 x 38	32,91	100	366036121377 7
201616C003300	1"1/4	42 x 48	39,92	100	366036121378 4

1616

	1 mm
Shore A DURETÉ	90
T°*	- 15 °C + 70 °C
PN*	16 bar



Utilisation : eau potable, huile
Use : drinking water, oil
Usa : agua potable, aceites



1617

JOINT PLAT EN NBR
SACHET DE 100, 50 OU 25

NBR FLAT GASKET
BAG OF 100, 50 OR 25
JUNTA PLANA DE NBR
BOLSA DE 100, 50 O 25

Code	Ø	Øint. x Øext.	€ Sachet		Gencod sachet
201617C000800	1/4"	7 x 11	24,07	100	366036121379 1
201617C001200	3/8"	9 x 15	19,18	100	366036121380 7
201617C001500	1/2"	12 x 18	23,32	100	366036121381 4
201617C002000	3/4"	15 x 24	26,46	100	366036121382 1
201617C002600	1"	22 x 30	21,00	50	366036121383 8
201617C003300	1"1/4	30 x 38.5	22,98	50	366036121384 5
201617C004000	1"1/2	35 x 45	28,61	50	366036121385 2
201617C005000	2"	45 x 55	25,73	25	366036121386 9

1617

	2 mm
Shore A DURETE	80
T°*	- 15 °C + 80 °C
PN*	16

Utilisation : eau, air comprimé, huile, hydrocarbures

Use : water, compressed, oil, hydrocarbons

Uso : agua, aire comprimido, aceites, hidrocarburos



1618

JOINT PLAT EN EPDM
SACHET DE 100, 50 OU 25

EPDM FLAT GASKET
BAG OF 100, 50 OR 25
JUNTA PLANA DE EPDM
BOLSA DE 100, 50 O 25

Code	Ø	Øint. x Øext.	€ Sachet		Gencod sachet
201618C000800	1/4"	7,5 x 11,5	13,31	100	366036121805 5
201618C001200	3/8"	9 x 15	11,58	100	366036121851 2
201618C001500	1/2"	12 x 18	13,79	100	366036121852 9
201618C002000	3/4"	15 x 24	18,77	100	366036121853 6
201618C002600	1"	22 x 30	14,14	50	366036121854 3
201618C003300	1"1/4	30 x 38	18,94	50	366036121855 0
201618C004000	1"1/2	35 x 45	24,40	50	366036121856 7
201618C005000	2"	45 x 55	17,69	25	366036121857 4

1618

	2 mm
Shore A DURETE	70
T°*	- 20 °C + 110 °C
PN*	16
	

Utilisation : eau potable, eau chlorée

Use : drinking water, chlorinated water

Uso : agua potable, agua clorada



1619

IDEM 1618
POUR PASSE PAROI
SACHET DE 100, 50 OU 25

IDEM 1618 FOR BULKHEAD
BAG OF 100, 50 OR 25
IDEM 1618 PARA PASAMURO
BOLSA DE 100, 50 O 25

Code	Ø	Øint. x Øext.	€ Sachet		Gencod sachet
201619C001200	3/8"	17 x 30	49,44	100	366036191001 0
201619C001500	1/2"	21 x 35	55,73	100	366036191002 7
201619C002000	3/4"	27 x 42	36,31	50	366036191003 4
201619C002600	1"	34 x 50	65,65	50	366036191004 1
201619C003300	1"1/4	42 x 60	80,13	50	366036191044 7
201619C004000	1"1/2	48 x 66	45,15	25	366036191045 4
201619C005000	2"	60 x 80	58,21	25	366036191046 1
201619C006600	2"1/2	76 x 96	32,00	10	366036191047 8
201619C008000	3"	88 x 110	40,03	10	366036191048 5
201619C010200	4"	114 x 140	52,34	10	366036191049 2

1619

	2 mm
Shore A DURETE	70
T°*	- 20 °C + 110 °C
PN*	16
	

Utilisation : eau potable, eau chlorée

Use : drinking water, chlorinated water

Uso : agua potable, agua clorada

Adhésifs pour tube PVC-U

PVC-U pipe adhesives Adhesivos para tubería PVC-U

COLLE

- GLUE
- PEGAMENTO



Pour eau potable
For drinking water
Para agua potable

Réf. 5857 & 5858

COLLE EN GEL POUR ASSEMBLER LES TUBES ET RACCORDS EN PVC-U.

Applications : réseaux d'eau, d'eau potable (réf. 5857 et 5858), de piscine (réf. 5843, 5853 et 5854) et d'irrigation, évacuations des eaux usées et pluviales, installations industrielles, fluides gazeux, conduites de câbles de télécommunication.

PERFORMANCES : Ne coule pas (colle en gel), résistante à la pression (50 bar), compense les jeux jusqu'à 0.6 mm, mise en pression au bout d'1 heure (24h pour les réseaux eau potable).

GLUE GEL FOR BONDING PVC-U PIPES AND FITTINGS.

USES : water, drinking water (ref. 5857 and 5858), pool (ref. 5843, 5853 and 5854) and irrigation systems, wastewater and rainwater disposals, industrial systems, gaseous media, telecommunication cable pipes.

SPECIAL CHARACTERISTICS : glue gel avoids flow, resists to high pressure (50 bar), compensates slacks till 0.6 mm, system is operational after 1h (24h for drinking water systems).

PEGAMENTO PARA ENCOLAR TUBOS Y ACCESORIOS DE PVC-U.

USOS : sistemas de agua, de agua potable (ref. 5857 and 5858), de piscina (ref. 5843, 5853 and 5854) y de irrigación, evacuación de aguas residuales y pluviales, instalaciones industriales, medios gaseosos, conductos para cables de telecomunicación.

BENEFICIOS : Viscosidad extra gruesa sin escurrimientos, resistente a la alta presión (50 bar), rellena holguras entre el tubo y la conexión de hasta 0.6mm, sistema operacional después de 1h (24h para sistemas de agua potable).



5843
5857

COLLE EN TUBE

GLUE TUBE

PEGAMENTO EN TUBO

Code	Tube / Tube / Tubo	€		Gencod Unit.
5005843000000	125 g	7,04	12	317804668000 9
5005857000000	125 g	7,31	12	317804668037 5



5853
5854
5858

COLLE EN BIDON AVEC PINCEAU

GLUE CAN WITH BRUSH

PEGAMENTO EN LATA CON PINCEL

Code	Bidon / Can / Lata	€		Gencod Unit.
5005853000000	250 g	13,30	12	401500009230 2
5005854000000	1 Kg	30,86	6	401500009491 7
5005858000000	1 Kg	38,27	6	401500040588 1

DÉCAPANT

- CLEANER
- LIMPIADOR



5844

Décapant pour préparation des surfaces à coller avant application de la colle PVC-U.

Préconisé pour les plastiques rigides PVC-U, PVC-C et ABS.

Il sert également à nettoyer les pinceaux.

Cleaner for preparation of surfaces prior to bonding.

Suitable for rigid plastics PVC-U, PVC-C and ABS.

It can also be used to clean brush.

Limpiador para preparar las superficies para encolar antes de la aplicación del pegamento PVC-U.

Está utilizable para las plásticas rígidas PVC-U, PVC-C y ABS.

También sirve para limpiar los pinceles.

DÉCAPANT

CLEANER LIMPIADOR

Code	Bidon / Can / Lata	€		Gencod Unit.
5005844000000	1 L	20,76	12	401500008820 6

Réglementation pour la consommation d'eau potable en France – Approche 4MS

Regulations for drinking water consumption in France - 4MS approach
Reglamentación para el consumo de agua potable en Francia - enfoque 4MS



Initiée par 4 pays (France, Allemagne, Pays-Bas, Grande Bretagne) l'approche commune 4MS a pour but d'harmoniser les règles de certification pour les **matériaux** et produits en contact avec l'eau potable. Ses principes posent les bases pour une future réglementation unique Européenne.

*Initiated by 4 countries (France, Germany, Netherlands and Great Britain) the 4MS common approach aims to standardise the certification rules for **materials** and products in contact with drinking water. Its principles lay the foundations for a future single European regulations.*

*Iniciado por 4 países (Francia, Alemania, Holanda y Reino Unido), la enfoque común 4MS tiene como objetivo armonizar las reglas de certificación para los **materiales** y productos en contacto con el agua potable. Sus principios sientan las bases de la futura reglamentación europea única.*

La France a introduit dans sa réglementation une partie de cette approche avec l'arrêté du 25 Juin 2020. Il est entré en vigueur en décembre 2020. Les matériaux métalliques en contact avec l'eau potable devront être conformes à la liste des 4MS. Une période transitoire de 2 ans est accordée aux industriels pour se mettre à niveau et écouler les stocks. Les attestations de conformité sanitaire (ACS) émises avant l'entrée en vigueur de la nouvelle réglementation, resteront valables jusqu'à leur date d'expiration, à condition que les composants métalliques soient conformes au nouvel arrêté à compter du 1^{er} Janvier 2023.

France introduces a part of this approach into its regulations with the new decree of 25 Juin 2020. It is effective from December 2020. Metallic materials in contact with drinking water must comply with the 4MS approved list. A 2-years transitional period is allowed to manufacturers to update production and dispose of remaining stock. French drinking water certificates (ACS) issued before the new regulation, will remain valid until their expiry date, providing that metallic materials comply with the new decree from January 1st, 2023.

Francia ha introducido en su normativa parte de este enfoque con el decreto del 25 de junio de 2020. A entrado en vigor en Diciembre 2020. Los materiales metálicos en contacto con el agua potable deben ajustarse a la lista del 4MS. Se concede un período de transición de 2 años a los fabricantes para actualizar y agotar las existencias. Los certificados de cumplimiento sanitario (ACS) emitidos antes de la entrada en vigor de la nueva normativa seguirán siendo válidos hasta su fecha de vencimiento, siempre que los componentes metálicos cumplan con el nuevo decreto a partir del 1 de enero de 2023.

Codital s'est pleinement engagée dans cette démarche et nos productions sont progressivement renouvelées par des produits garantis conformes au 4MS.

Codital is fully committed to this approach and our productions are gradually renewed in compliance with the 4MS rules.

CODITAL se ha comprometido completamente en este proceso y nuestras producciones son renovadas progresivamente por los productos garantizados conforme al 4MS.

Comment reconnaître les produits concernés ?

How to recognise the products concerned ?

Cómo reconocer los productos concernientes ?

Les produits concernés par cette nouvelle réglementation sont identifiés dans le catalogue et doivent respecter ces deux conditions :

Un logo 4MS est présent sur la page de présentation de la gamme du produit

Le produit est en conformité avec la réglementation française sur l'eau potable (identifié par les logos ci-contre).

The products concerned by this new regulation are identified in the catalog and must respect these two conditions:

- 4MS logo is visible on the presentation page of the product range

- The product is in compliance with the French regulations on drinking water (identified by logos opposite).

Los productos concernientes por esta nueva reglamentación son identificados en el catálogo y deben respetar estas dos condiciones:

- Un logotipo 4MS está presente en la página de presentación de la gama del producto.

- El producto cumple con la normativa francesa sobre el agua potable (identificado por los logotipos contiguos).



codital

A I D E À L A V E N T E

“Produits distribution”

Produits développés pour la **distribution**

"Distribution products" Products made for distribution

"Productos distribución" Productos desarrollados para la distribución

Retrouvez nos icônes près des produits concernés tout au long de notre catalogue

Find these icons on the relevant products all along our catalogue
Encontrad estos iconos en los productos pertinentes de nuestro catálogo



Étiquettes gencodées
Barcoded labels
Etiquetas individuales con código de barras

Kit ILV
POS kit
Kit PLV



Composition d'un Kit ILV

POS kit composition
Composición del kit PLV

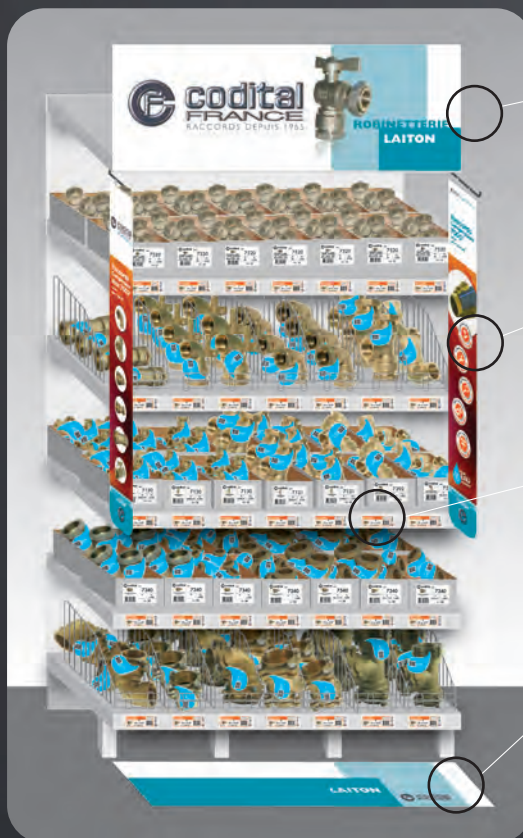

Panneau de la famille de produit
Top board of the product group
Panel del grupo de producto

Kakémono de la Série
Kakemono of the series
Kakemono de la serie

Étiquettes rayon pour chaque référence
Shelf labels for each reference
Etiquetas estante para cada referencia

Adhésif sol de la famille produit
Floor adhesive board of the product group
Adhesivo suelo del grupo de producto

Étiquettes gencodées

Étiquettes individuelles gencodées

(+ étiquettes boîte avec Gencod boîte + étiquettes carton avec Gencod carton, selon les séries)

Barcoded labels

Barcoded individual labels

(according to the products, box and carton labels are also barcoded)

Etiquetas con código de barras

Etiquetas individuales con código de barras

(según los productos, las etiquetas de caja y cartón también tiene un código de barras)



Exemple d'étiquette individuelle pour raccords Série 7000

Example of individual label for fittings series 7000

Ejemplo de una etiqueta individual para accesorios serie 7000



Étiquettes en 2 ou 3 langues (selon les produits)
Labels in 2 or 3 languages (according to the products)
Etiquetas de 2 o 3 idiomas (según los productos)

Les Kits ILV

Codital développe ses meilleurs produits dans une série de kits ILV

POS KITS

Codital develop its best products with POS kits.

KITS PLV

Codital desarrolla sus mejores productos con kits PLV.



Kit Robinetterie

Clapets, filtres, réducteurs de pression, robinet à flotteur, manomètres, robinets pour machine à laver, ...

Kit Valves & Accessories

Check valves, strainers, PRV, float valves, pressure gauges, sanitary taps...

Kit Válvulas y Complementos

Válvulas de retención, de flotador, reductoras y de lavadora, manómetros...



Kit Raccords compression 7000

> P. 112

Kit Compression fittings series 7000

> P. 112

Kit Accesorios de compresión serie 7000

> P. 112



Kit Raccords fonte malléable

> P. 220

Kit Malleable iron fittings

> P. 220

Kit Accesorios fundición maleable

> P. 220



Kit Raccords PVC

> P. 308

Kit PVC fittings

> P. 308

Kit Accesorios PVC

> P. 308



Kit Raccords Polypropylène

> P. 346

Kit Polypropylene fittings

> P. 346

Kit Accesorios polipropileno

> P. 346

Matériel neuf

Erreur Codital ou Erreur Client ?

Erreur Codital

Codital prend en charge le rapatriement du matériel avec ses propres transporteurs. Nous contacter

Erreur Client

Tout retour de marchandise doit être soumis à la S.A. CODITAL pour accord.

> Jusqu'à 3 mois décade de 30% sur le prix facturé

> Au delà de 3 mois aucun retour autorisé

Matériel neuf détérioré pendant le transport

Vous refusez le colis ou Vous conservez le matériel ?

 Vérifier le matériel devant le transporteur

Vous refusez le colis

1 AU CHAUFFEUR
Mentionnez le refus sur le récépissé, en précisant les dégâts constatés

2 AU TRANSPORTEUR
Confirmez le refus par lettre recommandées avec A.R.

3 À CODITAL
Envoyez-nous une copie de la lettre envoyée au transporteur

4 CONTACTEZ-NOUS
Nous remplaçons le matériel détérioré.

Vous conservez le matériel

1 AU CHAUFFEUR
Mentionnez les réserves sur le récépissé, en précisant les dégâts constatés

2 AU TRANSPORTEUR
Confirmez les réserves par lettre recommandées avec A.R.

3 À CODITAL
Envoyez-nous une copie de la lettre envoyée au transporteur

4 CONTACTEZ-NOUS
Nous remplaçons le matériel détérioré.

Matériel défectueux sous garantie

1 Récupérer un formulaire de réclamation

- > Sur internet : www.codital.com
- > Auprès de votre contact commercial
- > Auprès du service SAV : sav@codital.com

2 Renseigner le formulaire et l'envoyer à

sav@codital.com

3 Bon de retour

Un bon de retour vous sera transmis si une analyse approfondie est nécessaire. Dans ce cas, il vous faudra retourner le produit défectueux accompagné du bon de retour.

4 Analyse de notre service qualité

Défaut avéré et imputable à Codital

Défaut imputable au client ou aucun défaut constaté

- > Avoir
- > Remplacement
- > Réparation

- > Clôture du dossier SAV et mise à disposition du produit

CONDITIONS GÉNÉRALES DE VENTE

Les présentes conditions générales de vente ne peuvent être modifiées par des stipulations contraires figurant sur tous documents de l'acheteur. (Conditions générales d'achats, bons de commande, ...).

1 - COMMANDES

- a) **PRIX** - Les commandes sont facturées aux conditions en vigueur à la date de réception de celles-ci. Nos prix s'entendent toujours HORS TAXE, départ de nos magasins. Ne sont prises en note que les commandes dont le montant NET H.T. par expédition dépasse 76 euros. Si par exception une commande d'un montant inférieur au minimum était traitée, veuillez vous reporter aux conditions particulières générées pour ce type de commande que vous trouverez au paragraphe 1-e. Ces prix ont été établis en regard du conditionnement, il vous appartient de veiller à ce que vos commandes comportent les quantités indiquées à chaque poste ou leur multiple (voir 1-g).
- b) Les commandes que vous nous adressez, soit directement, soit par l'intermédiaire de nos représentants, ne deviennent définitives qu'après avoir reçu notre accord.
- c) L'acceptation de toute commande par nos soins implique que le client renonce à se prévaloir de toutes les clauses inscrites sur ses documents, quelles qu'elles soient. En application de la loi n° 80.335 du 12.05.80 le transfert de propriété ne deviendra effectif qu'après le règlement du prix des marchandises livrées.
- d) Les conditions vous sont données à titre indicatif, avec les plus expresses réserves, en raison de la possibilité de changements due aux circonstances économiques. Nos prix de facturation seront obligatoirement ceux acceptés à la commande.
- e) **MINIMUM DE COMMANDE** - 76 euros NET H.T. Les livraisons inférieures à ce montant subiront un forfait de 8 euros pour frais minimum de facturation.
- f) Toute demande d'établissement d'une facture par commande déclenchera automatiquement des frais de facturation d'un montant forfaitaire de 8 euros H.T.
- g) **Conditionnement** - Pour faciliter la préparation et le contrôle à l'arrivée de vos ordres, les quantités commandées pour le stock sont servies suivant l'emballage minimum ou par multiple.
- h) **Retour de matériel** - Dans tous les cas les retours de matériels ne se font qu'après notre accord et à la charge du client. Ils donnent lieu à une décade de 30% pour les différents frais engagés.
- i) **Préconisations** - Les avis et conseils, les indications techniques, les propositions, que nous pouvons être amenés à donner ou à faire, n'impliquent de notre part aucune garantie. Il ne nous appartient pas d'apprécier les cahiers des charges ou descriptifs fournis. Il appartient au client de vérifier l'adéquation entre le choix du matériel et les conditions réelles d'utilisation.

2 - TARIF

Les prix des produits sont fixés par le tarif en vigueur au jour de l'expédition de la commande ; ce sont des prix grossistes, ils s'entendent prix franco Euros H.T. pour la France sous conditions des dispositions de l'article 1. Ils sont fixés en fonction des conditions économiques actuelles, et notre société se réserve le droit de les modifier à tout moment, sans aucun préavis, en cas de fluctuation de ces conditions.

3 - TRANSPORT

- a) Nos marchandises sont vendues au départ de nos entrepôts, port et emballage à la charge de l'acheteur.
- b) Cependant, n'oubliez pas que vous pouvez bénéficier du FRANCO DE PORT pour toutes les commandes dont le montant NET HORS T.V.A. de marchandises livrées en France métropolitaine atteint ou dépasse 400 euros.
- c) Les marchandises expédiées voyagent toujours aux risques et périls du destinataire. En cas de pertes, avaries ou retards, vous devez exercer votre recours contre les transporteurs responsables (LOI RABIER du 23.03.1905), dans les 48 HEURES par lettre recommandée. Toute réclamation à la vérification du matériel, pour être valable, doit nous parvenir dans les 8 jours qui suivent l'arrivée des marchandises chez vous. Nous refusons toute réclamation passée ce délai. Les expéditions en FRANCO, en PORT AVANCE ou en PORT PAYE ne font pas dérogation à ces dernières conditions.

4 - DÉLAIS

- a) Sauf délai ferme convenu entre les parties, les délais sont donnés à titre indicatif et leur dépassement n'ouvre pas droit à des dommages et intérêts.
- b) Un retard de livraison ne peut en aucun cas justifier l'annulation de la commande.
- c) Sauf stipulation contraire, la livraison est réputée effectuée du fait de la signature du bon de transport par l'acheteur.
- d) Les soldes éventuels de vos commandes, sauf annulation par écrit de votre part, sont exécutés.

5 - GARANTIE

Avant tout retour de marchandise, l'acheteur doit attendre notre accord pour le retour de la pièce ou du matériel incriminé. Tous nos matériels sont garantis 12 mois (date de départ déterminée par l'enlèvement de la marchandise) contre tout défaut de matière ou de construction à condition qu'ils soient utilisés dans les règles d'emploi pour lesquelles ils ont été conçus. Notre garantie ne s'applique pas aux réparations ou remplacements qui résulteraient soit d'une usure normale, soit de défaut de surveillance ou d'entretien, soit d'un montage, d'une installation, ou d'une utilisation anormale. L'exercice de notre garantie se borne à l'échange pur et simple du matériel reconnu défectueux... à l'exclusion de tous autres frais. Nous retournerons les pièces FRANCO réparées ou remplacées. Nous ne serons tenus à aucune indemnisation envers l'acheteur, ou pour tout préjudice direct pouvant résulter de l'emploi de notre matériel.

6 - RETOUR MARCHANDISE

Tout retour de marchandise doit être soumis à la S.A. CODITAL pour accord.

- a) Jusqu'à 3 mois décade de 30% sur le prix facturé
- b) Au delà de 3 mois aucun retour autorisé

7 - RÈGLEMENT

De convention expresse, toute contestation pour nos ventes, même en cas de pluralité de défendeurs, demandes, incidents ou appels en garantie, sera portée devant le Tribunal de Marseille auquel il sera attribué Compétence exclusive. Nos factures ou relevés sont payables à MARSEILLE. Nos traites ou acceptations de règlement n'opèrent ni novation, ni dérogation, à ce lieu de paiement. Les traites accompagnant nos relevés doivent nous être retournées sous huit jours au plus tard impérativement. Toutes les factures dont le montant est inférieur à 153 euros devront être réglées par VIREMENT.

8 - RÉSERVE DE PROPRIÉTÉ

- a) Sauf dispositions contraires expressément acceptées d'un commun accord lors de l'acceptation de la commande, les factures sont payables au siège social, en Euros ou dans la monnaie indiquée sur la facture, au plus tard à la date négociée et indiquée au recto de cette dernière.
- b) Les réclamations ne dispensent pas l'acheteur de régler les factures.
- c) Le non-respect de quelque échéance convenue entraîne, de plein droit, la déchéance du terme et l'obligation de payer un intérêt équivalent à trois fois le taux de l'intérêt légal, sans préjudice des droits du vendeur, tels que définis dans les présentes conditions. De plus, en application du décret N°2012-1115 du 02/10/2012 une indemnité supplémentaire de 40 euros est due de plein droit et sans formalité par le professionnel en situation de retard de paiement. En outre, pour le cas où la vente viendrait à être résolue ou résiliée par suite de non-paiement du prix ou de toute cause imputable à l'acheteur, ce dernier devra verser à la société à titre d'indemnité de résiliation une somme égale à 15 % du montant de la facture relative aux marchandises ayant fait l'objet du contrat de vente résilié, les dispositions de l'article 1231 du Code Civil étant expressément écartées. Le vendeur pourra, suspendre ou annuler les commandes en cours, par simple lettre recommandée sans recourir à la juridiction visée en 6 ci-dessus, voire supprimer les remises ou ristournes.
- d) Le transfert de propriété à l'acheteur des marchandises livrées demeure suspendu jusqu'au paiement intégral du prix conformément à la loi du 25 Janvier 1985. L'acheteur assume néanmoins, à compter de la livraison, les risques de détérioration de la marchandise et la responsabilité des dommages qu'elle pourrait occasionner. Le vendeur pourra notifier à l'acheteur, par lettre recommandée avec avis de réception, sa décision de revendiquer la propriété des marchandises non encore payées. L'acheteur est tenu d'apporter son concours au vendeur si ce dernier est amené à prendre des mesures destinées à protéger son droit de propriété.

9 - JURIDICTION DROIT APPLICABLE

- a) De convention expresse, toute contestation pour nos ventes même en cas de pluralité de défendeurs, demandes, incidents, ou d'appels en garantie, sera portée devant le Tribunal de Marseille auquel il sera attribué Compétence exclusive.
- b) Pour toutes les relations avec les acheteurs non français, il sera appliqué la CONVENTION DES NATIONS UNIES, sur la vente internationale des marchandises (CONVENTION DE VIENNE) et le droit français pour toute question non réglée par cette convention à l'exclusion de tout droit étranger.

GENERAL SALES CONDITIONS (GSC)

The present general sales conditions cannot be altered or modified in anyway by contrary conditions present on any of the buyer's documents (Buyer's General Sales conditions, Purchase order, etc.).

1 - SALES ORDERS

- a) **PRICES** - Sales orders are invoiced using all conditions in place at the time of order receipt. Prices are always established BEFORE TAXES (B.T.) and EX-WORKS our warehouses. Will only be considered orders with a minimum net B.T. amount above 100 Euros. If, by special exception, a lower amount order was to be processed, please refer to special sales conditions on Paragraph 1-e.
- b) Any orders sent directly or thru our sales associates, become firm orders only after our formal acceptance.
- c) Our acceptance of customers' orders automatically implies the buyers give up the right to apply any of their own special purchase conditions. In application of law N°80.335 dated 12.05.1980, goods property is only transferred to the buyers once they have paid the invoice completely.
- d) GSC are subject to changes due to variations in economical conditions and can be changed without prior notice. Invoiced prices are the one accepted at order time.
- e) **MINIMUM SALES ORDER AMOUNT** - 76,00 Euros NET B.T. Orders with a lower amount are submitted to a 8,00 Euros invoicing fee.
- f) Demand of one invoice per order will be submitted to a 8,00 Euros invoicing fee
- g) **Packings**: To ease our order preparation and order controls, quantities are served according to our minimum packing or multiple of it.
- h) **Returns of goods** - Any return is submitted to prior acceptance by our services and should be accompanied by a Return Merchandise Authorization Number. Cost of shipping the goods back are paid by the buyer. Any return is subject to a restocking and administrative fee of 30 %.
- i) **Technical advice** - Advice, technical indications or proposals given by our services do not imply any sort of warranty. We cannot be held responsible for the customer technical documents validation. It is the customer responsibility to verify the proper adequation between the suggested products and the working conditions of his industrial site.

2 - RATES

The prices of the products are fixed by the rate in use the day of the shipment of the order; they are factory prices, postage paid Euros ex-Tax for France according to the point n°1. They are fixed in accordance with the current economic conditions, and therefore they can be modified by our Company anytime without prior warning, in case of fluctuation of the mentioned conditions.

3 - SHIPPING

- a) Our goods are sold EX-WORKS our warehouses, shipping and packing costs not included.
- b) However, your orders with a minimum amount of 400,00 Euros net B.T. per shipment are shipped FRANCO in France.
- c) The goods shipped, travel under the responsibilities and risks of the buyer. In case of damages, loss or late deliveries, you must appeal to the shipping company (RABIER Law dated 23/3/1905) within 48 hours of receipt by certified letter. To be valid, product claims must reach us within 8 days of the delivery in your offices. Any claim received after this time will be rejected.

4 - DELIVERY TIME

- a) Delivery times are given as a guidance and do not give way to compensation in case they are not met.
- b) Late delivery cannot justify an order cancellation.
- c) The delivery is said made as soon as the buyer signs the shipping note.
- d) Your backorders are shipped as soon as available, except if cancelled before shipping.

5 - LIMITED WARRANTY

Before any defective merchandise return, the buyer must get prior written authorization from our After Sales Service Department. Our Goods are covered by a 12 month limited warranty (starting from the date of expedition from our warehouses) against material or construction defect only if they have been used following the usage rules for which they have been designed. Our limited warranty doesn't apply to repairs or replacements that would result from a normal usage wear, or from a lack of maintenance or supervision, or from an installation, assembly or abnormal use. In case of coverage by our limited warranty, the repaired or replaced items will be returned FRANCO. We will not be liable for further prejudice or indemnisation resulting from the use of our products.

6 - RETURN OF GOODS

Any return of goods must be submitted to CODITAL S.A. for acceptance.

- a) Before 3 months after sale a 30% discount will be applied.
- b) After 3 months after sale no return will be allowed.

7 - PAYMENT

Every claims or litigation regarding our sales, even in the case of group action, group requests, incidents or warranty claims will have to be presented and taken to the Marseille court of Justice to which exclusive competence will be given. Our invoices, draft or statements are always payable in Rognac. The drafts must be returned within 8 days of receipt. All invoices below 153 Euros must be paid by wire transfer.

8 - PROPERTY RULES

- a) Except for mutually agreed upon cases, all invoices are payable in Euros (or in the stated currency) to our Headquarters in Rognac, at the date stated on the invoice, draft and statement.
- b) Claims must not keep the buyer of paying the invoices.
- c) In case of late payment, the buyer is liable to pay the full amount of the invoice and must also pay an interest equal to 3 times the legal interest rate. Moreover, according to directive N°2012-1115 of 02/10/2012, an additional fee of 40 euros is payable immediately and without additional formalities by the late payer. This does not preclude the seller to seek other compensation. Moreover, in case of order cancellation because of non-payment of the agreed upon price or for any cause imputable to the buyer, he will be subject to a 15% fee. Any appeal to the 1231 article of the Civil Code will not be allowed. The seller can suspend or cancel the outstanding orders by certified letter. It can also modify or cancel any discount applied.
- d) The transfer of good property to the buyer becomes effective only after payment of the full price as expressed on the related invoice according to the 25/01/1985 Law. However, it should be noted that, after receipt of the goods, the buyer is fully responsible for any damage to the goods. The seller can notify the buyer by certified letter of his intent to claim property of the unpaid goods. The buyer must then help the seller exercise his property right.

9 - TRIBUNAL AND APPLICABLE LAWS

- a) It should be expressly noted that every claims or litigation regarding our sales, even in the case of group action, group requests, incidents or warranty claims will have to be presented and taken to the Marseille court of Justice to which exclusive competence will be given.
- b) For all sales outside of France, the UNITED NATIONS CONVENTION on international sales of goods (Vienna Convention) is applicable. French law will be the default legal framework for any issues not resolved by the UNITED NATIONS CONVENTION.



400

Références PAGES

401	55
405	199
406	199
407	199
411	260
413	260
414	260
415	38
416	32
417	39
418	34
419	95
420	95
421	95
422	39
423	55
424	54
425	47
426	56
427	59
428	31
430	204
432	204
433	217
434	204
435	202
436	202
439	200
440	205
442	205
444	205
446	203
447	203
448	203
449	217
458	196
469	59
470	196
472	59
473	65
474	35
475	35
476	35
477	36
479	96
480	96
482	97
488	208
490	204
491	204
492	204
493	205
494	205
495	205
496	196
499	261

500

Références PAGES

500	27
501	24
502	155
503	155
504	155
507	154
508	159
509	159
510	165
511	165
512	166
513	168
514	169
515	999
516	156
517	157
518	154
519	169
520	167
521	167
522	168
524	169
526	166
527	166
529	169
529 A	233
530	269
531	158
532	268
533	159
533	267
534	158
535	159
536	158
537	158
538	159
540	167
541	167
542	168
595	237
596	237

1

Références PAGES

1	223
2	223
3	223
40	224
41	224
58	216
59	217
90	214
90 R	225
91	215
92	215
92	225
92 R	225
93	214
94	215
94	226
95	215
96	241
98	241

200

Références PAGES

200	22
201	25
202	29
203	28
204	22
205	21
206	47
207	46
208	48
209	109
210	109
210 A	109
211	109
212	109
214	108
220	230
221	140
221	230
222	140
223	108
B223	230
224	108
225	108
230	47
231	20
232	25
233	20
234	23
240	108
240	231
241	232
243	144
244	145
245	233
246	233
248	90
249	91
250	92
251	94
264	95
265	23
266	23
267	27
268	27
269	27
270	234
271	234
280	234
281	234
286	37
287	37
290	145
290	236
291	236
292	145
294	132

300

Références PAGES

300	236
301	107
302	107
303	107
304	107
305	107
306	107
307	107
308	106
311	106
312	106
312	237
314	105
319	104
321	106
321	235
323	106
326	235
330	238
331	238
340	240
341	240
359	146
360	147
361	147
371	239
372	239
374	239
398	58
399	58

100

Références PAGES

103	300
104	305
105	301
106	302
107	304
120	226
130	226
130 R	227
131	229
132	229
133	229
135	229
158	216
159	217
172 N	63
173	61
174	61
180	230

600 700

Références PAGES

613	243
614	243
630	243
631	243
640	242
641	242
670	243
710	165
711	165
712	166
713	168
720	167
721	167
722	168
730	295

800

Références PAGES

Références	PAGES
804	107
806	387
808	386
809	46
810	386
811	386
812	35
820	107
821	212
822	212
824	212
825	212
826	212
827	212
828	212
829	212
830	212
831	212
832	212
837	212
840	211
841	211
842	211
844	211
845	211
846	212

900

Références PAGES

Références	PAGES
904	44
913	44
916	45
917	45
918	45
919	45
920	45

1000

Références PAGES

Références	PAGES
1000	100
1001	100
1030	100
1050	100
1060	101
1070	101
1081	101
1090	100
1092	100
1093	100

1100

Références PAGES

Références	PAGES
1105	101
1130	143
1131	133
1135	100
1140	101
1145	101
1150	101
1151	101
1160	102
1162	102
1163	103
1170	102
1172	102
1173	62
1174	62
1180	103

1200

Références PAGES

Références	PAGES
1202	29
1203	28
1204	26
1205	24
1207	46
1208	48
1209	109
1210	109
1211	109
1212	109
1221	143
1222	143
1234	25
1240	135
1241	135
1244	144
1245	136
1246	136
1247	137
1264	95
1265	26
1266	26
1270	134
1271	134
1280	134
1281	134
1291	137

1300

Références PAGES

Références	PAGES
1300	137
1302	137
1305	107
1306	107
1307	107
1308	106
1314G	105
1321	106
1372	238

1400

Références PAGES

Références	PAGES
1405	198
1406	198
1407	198
1415	38
1416	33
1417	39
1419	33
1420	96
1421	96
1422	208
1423	208
1424	53
1425	53
1426	57
1428	31
1430	33
1435	202
1439	201
1441	206
1442	206
1448	207
1449	207
1450	209
1451	207
1460	209
1472	140
1473	66
1474	35
1475	35
1476	35
1477	36
1482	97
1483	210
1485	210

1500

Références PAGES

Références	PAGES
1501	41
1503	41
1504	41
1511	43
1515	169
1519	75
1520	75
1521	75
1522	77
1523	79
1524	79
1527	83
1528	83
1529	77
1530	77
1532	81

1600

1800

1900

Références PAGES

Références	PAGES
1605	141
1609	138
1612	141
1613	138
1614	388
1615	388
1616	388
1617	389
1618	389
1619	389
1810	386
1913	44

2000

Références PAGES

Références	PAGES
2090	132
2092	132
2093	132
2130	133
2180	133
2190	145
2206	47
2208	49
2221	143
2222	144
2270	275
2271	275
2272	275
2273	275
2304	84
2305	84
2306	84
2307	84
2308	85
2309	85
2310	138
2311	85
2320	85
2321	85
2322	85
2324	54
2326	54
2327	54
2330	139
2331	139
2359	146
2360	147
2361	147
2382	67
2416	33
2417	39
2418	35
2420	97
2421	97
2428	30
2429	239
2435	202
2439	201
2474	35
2475	35
2476	35
2572	65
2573	66
2582	67
2810	386



3000

Références	PAGES
3184	188
3220	177
3221	177
3222	177
3223	177
3224	177
3225	177
3240	108
3249	180
3250	180
3251	185
3252	185
3253	185
3254	184
3255	184
3256	185
3257	184
3258	182
3259	182
3260	182
3261	183
3262	183
3263	183
3264	183
3266	181
3267	181
3268	181
3269	181
3270	185
3272	180
3273	179
3274	179
3275	179
3276	178
3277	179
3278	178
3279	187
3280	187
3281	187
3282	188
3283	188
3284	188
3285	175
3286	175
3287	175
3288	175
3320	176
3321	176
3322	176
3323	176
3324	176
3325	176
3380	190
3381	190

Références	PAGES
3382	189
3383	191
3384	190
3385	189
3386	190
3387	191
3388	191
3389	191
3416	32
3416	32
3417	39
3418	35
3428	30
3429	239
3439	201
3446	196
3447	196
3473	64
3480	190
3481	190
3482	189
3483	191
3484	190
3485	189
3486	190
3487	191
3510	170
3511	170
3512	170
3513	171
3514	174
3515	173
3516	173
3517	174
3519	173
3520	173
3521	188
3522	175
3523	188
3560	172
3561	172
3562	172
3563	173
3564	173
3565	175
3570	174
3571	174
3572	174
3586	186
3587	186
3588	171
3589	171
3591	186
3680	190
3681	190
3682	189
3683	191
3684	190
3685	189
3686	190
3687	191
3688	191
3690	191

4000

Références	PAGES
4000	249
4001	250
4002	250
4003	252
4004	254
4005	254
4006	256
4007	256
4009	258
4011	258
4012	250
4013	252
4041	290
4090	290
4092	290
4100	249
4101	250
4102	250
4103	252
4104	254
4105	254
4106	256
4107	256
4109	258
4111	258
4112	250
4113	252
4130	291
4180	291
4240	292
4241	293
4245	293
4246	292
4270	291
4271	291
4280	292
4290	294
4300	294
4340	294
4341	294
4401	67
4402	67
4403	67
4404	67
4405	67
4428	261
4429	261
4500	249
4501	250
4502	250
4503	252
4504	254
4506	256
4509	258
4511	258
4512	250
4600	249
4602	250
4603	252
4604	254
4606	256
4609	258
4611	258
4612	250
4700	63
4701	63
4736	67
4738	67

Références	PAGES
5001	313
5004	320
5005	320
5006	320
5007	321
5008	320
5010	321
5011	326
5014	319
5015	345
5016	345
5017	357
5018	356
5020	326
5041	313
5042	322
5043	313
5044	327
5045	332
5046	325
5090	355
5092	356

5100	355
5120	366
5130	354
5131	354
5132	354
5133	355
5180	315
5190	356

5220	364
5221	364
5222	364
5223	364
5224	364
5225	364
5227	339
5230	363
5231	363
5240	352
5241	362
5245	361
5246	362
5270	351
5271	351
5280	361
5290	363

5300	353
5301	316
5302	325
5303	325
5310	357
5320	357
5340	352
5341	353
5350	360
5351	360
5360	358
5361	358
5362	358
5363	358
5364	359
5365	359
5366	359
5367	359
5390	340
5391	340
5392	340
5393	340
5394	341
5395	341
5396	339
5397	338
5398	338
5399	338

Références	PAGES
5400	337
5401	337
5402	343
5403	343
5404	343
5405	371
5406	371
5408	345
5416	366
5417	366
5418	366
5419	366
5420	366
5430	336
5431	336
5440	337
5441	337
5470	361
5471	363
5473	341
5497	342
5498	342

5501	383
5502	383
5503	383
5504	383
5505	380
5506	381
5507	366
5512	369
5513	368
5514	369
5515	370
5517	345
5518	345
5520	370
5526	381
5527	382
5528	382
5529	381
5530	365
5531	365
5532	365
5533	365
5534	382
5539	365
5540	365
5541	365
5570	365
5580	366
5590	362
5591	365
5592	357
5593	357
5594	357
5595	357

5600	325
5625	366
5630	328

5701	335
5730	334
5733	335
5734	335
5735	335
5736	334
5737	334
5738	334
5740	319
5741	335
5749	335
5770	335
5780	335
5790	335

Références	PAGES
5800	362
5830	314
5831	315
5832	327
5833	322
5834	314
5835	332
5840	330
5841	331
5842	331
5843	390
5844	390
5846	329
5853	390
5854	390
5856	387
5857	390
5858	390
5860	333
5861	333
5870	316
5872	317
5873	329
5874	323
5875	323
5876	324
5877	324
5878	318
5879	319
5880	323
5885	324
5890	312
5891	327
5892	322
5893	313
5894	332
5895	327

5900	374
5901	374
5902	374
5903	373
5904	373
5910	344
5911	344
5912	344
5918	371
5920	371
5921	371
5923	371
5927	373
5940	323
5950	328
5951	330
5951	330
5970	375
5972	328
5990	377
5991	377
5995	377
5997	375
5998	375

6000

Références	PAGES
6001	148
6002	148
6040	148
6041	148
6090	148
6092	148
6130	150
6130	151
6240	150
6243	149
6270	150
6301	150

7000

Références	PAGES
7090	120
7090 L	126
7092	120
7092 L	126
7100	121
7110	122
7112	122
7114	123
7130	119
7130 L	126
7131	119
7131 L	126
7133	119
7133 L	126
7190	121
7190	126
7270	118
7270 L	127
7271	118
7271 L	127
7272	118
7292	121
7340	116
7340 L	127
7341	117
7341 L	127
7400	123
7520	123

8000

Références	PAGES
8016	287
8041	279
8090	279
8092	279
8130	280
8180	280
8203	30
8231	21
8240	282
8241	283
8245	282
8264	95
8270	281
8271	281
8280	281
8290	280
8300	280
8312	283
8340	284
8341	284
8418	34
8440	285
8441	285
8442	285
8443	285
8444	285
8445	285
8516	283
8529	286
8530	287
8531	286
8840	284
8841	284
8850	284
8870	281

9000

Références	PAGES
9017	153
9090	153
9092	152
9100	152
9130	152
9131	152
9190	152
9243	153
9270	153
9290	152
9300	153
9339	153
9340	152
9341	152
9514	153
9994	153
9995	153
9997	153

2800

Références	PAGES
281173	103
283240	103
283260	102
283261	102
283262	102
283270	102
283271	102
283290	103

400000

Références	PAGES
401041	290
401090	290
401092	290
401130	291
401180	291
401241	293
401245	293
401246	292
401270	291
401271	291
401280	292
401290	294
401300	294
401340	294
401341	294
402041	296
402090	296
402130	296
402270	297
402271	297
402340	297

CONTACTOS - CONTACTS



EXPORT

+33 (0)4 86 30 70 69
export4@codital.com



FRANCE MÉTROPOLE

Nord

Dép. 02 - 27 - 28 - 45 - 59 - 60 - 62 - 75 - 76 -
77 - 78 - 80 - 91 - 92 - 93 - 94 - 95

+33 (0)4 86 30 70 62
aggoun.djamila@codital.com

Nord-Ouest

Dép. 14 - 18 - 22 - 29 - 35 - 36 - 37 - 41 - 44 -
49 - 50 - 53 - 56 - 61 - 72 - 79 - 85 - 86

+33 (0)4 86 30 70 64
adv02@codital.com

Nord-Est

Dép. 01 - 03 - 08 - 10 - 21 - 25 - 39 - 51 - 52 -
54 - 55 - 57 - 58 - 67 - 68 - 70 - 71 - 88 - 89 -
90

+33 (0)4 86 30 70 65
raveloson.sandra@codital.com

Sud-Est

Dép. 04 - 05 - 06 - 07 - 11 - 2A - 2B - 30 - 34 -
38 - 43 - 63 - 66 - 73 - 74 - 83

+33 (0)4 86 30 70 64
adv01@codital.com

Sud-Ouest

Dép. 09 - 12 - 15 - 16 - 17 - 19 - 23 - 24 - 31 -
32 - 33 - 40 - 46 - 47 - 48 - 64 - 65 - 81 - 82 -
87

+33 (0)4 86 30 70 65
raveloson.sandra@codital.com

Sud

Dép. 13 - 26 - 42 - 69 - 84

+33 (0)4 86 30 70 63
bendi-hadji.nuria@codital.com

DOM/TOM

AFRIQUE FRANCOPHONE

+33 (0)4 86 30 70 72
polvorera.patricia@codital.com

Z.I. Nord
281 avenue Pierre
et Marie Curie
13340 Rognac
codital@codital.com
www.codital.com



RACCORDS DEPUIS 1965



4MS



DVGW



WRAS
APPROVED
PRODUCT



DIN 8076 EN 1254-1 EN 1092-1 EN 837-1 EN 10242

EN 10241 ISO 4144 ISO 10253-1